



MUNICÍPIO DE ARARAQUARA
SUB-SECRETARIA MUNICIPAL DE PROTEÇÃO
E DEFESA CIVIL



ANÁLISE DE RISCO 046/2026

IMÓVEL: Centro de Educação “Professora Lectícia Vitta Filpi” - CE Piaquara.

LOCAL: Rua Bahia, 872 – Parque São Benedito – Vila Xavier.

SOLICITANTE DA VISTORIA: David Silva Bet – Subsecretário de Apoio da Educação.

Vistoria da Defesa Civil solicitada para análise de risco na unidade educacional.

Situação atual da edificação:

- 1. Aparente recalque diferencial do solo sob a fundação, na parte mais antiga do prédio, resultando em:**

Destacamento transversal entre a parte mais antiga da edificação e a primeira ampliação.

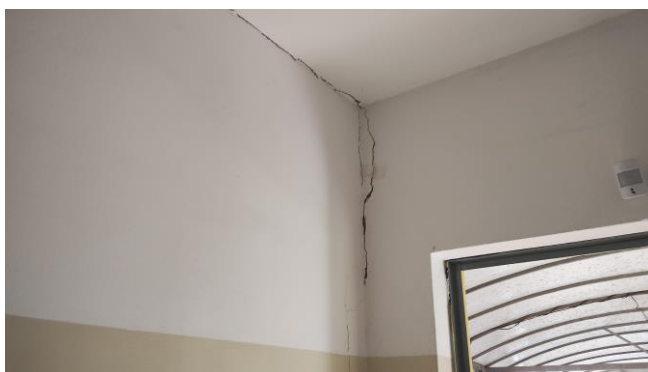



MUNICÍPIO DE ARARAQUARA
SUB-SECRETARIA MUNICIPAL DE PROTEÇÃO
E DEFESA CIVIL



Trincas na parede da face voltada para a Rua Bahia e trinca transversal no piso, na Sala da Direção.

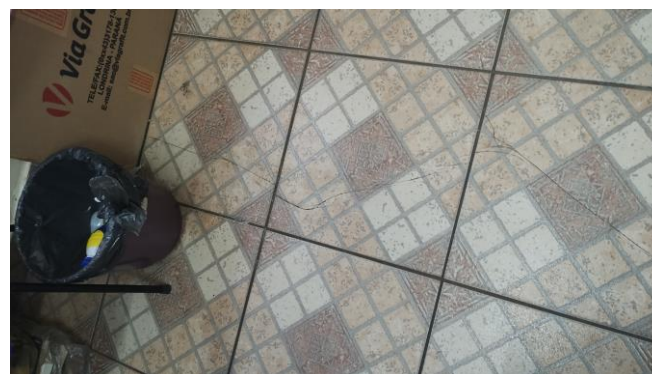
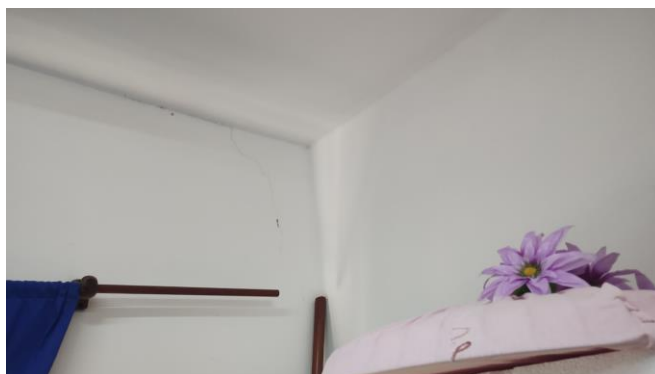

Rachaduras diversas e irregulares na alvenaria transversal existente acima da altura de vão de passagem no corredor central.

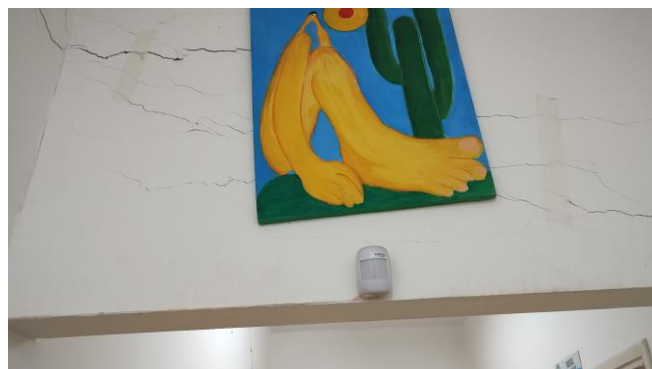

Rachaduras horizontais acima da altura de porta com abertura de aproximadamente 15 milímetros no ponto de máximo, na parede do corredor central que divide com os compartimentos: despensa, banheiro masculino, banheiro feminino e copa. No ponto de máximo existe deslocamento lateral.



MUNICÍPIO DE ARARAQUARA
SUB-SECRETARIA MUNICIPAL DE PROTEÇÃO
E DEFESA CIVIL

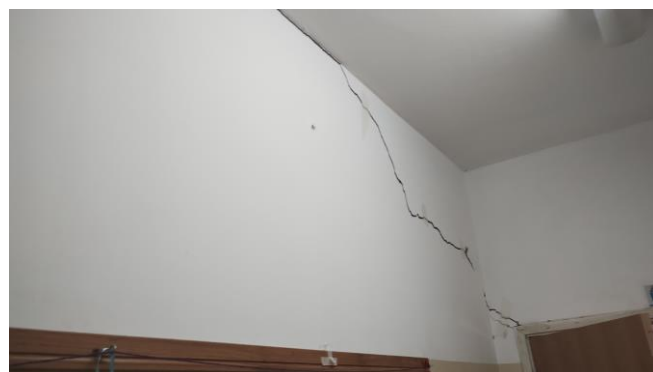

Rachadura horizontal nas perpendiculares à parede do corredor central, nas divisórias: oficina de artes/despensa, despensa/banheiro PNE, banheiro PNE/banheiro feminino e banheiro feminino/sala da coordenação, coincidentes com a rachadura da parede do corredor, sendo a de maior abertura na divisória banheiro feminino/sala da coordenação.





MUNICÍPIO DE ARARAQUARA
SUB-SECRETARIA MUNICIPAL DE PROTEÇÃO
E DEFESA CIVIL



Rachadura na parede dos fundos na sala da coordenação e no banheiro feminino.





MUNICÍPIO DE ARARAQUARA
SUB-SECRETARIA MUNICIPAL DE PROTEÇÃO
E DEFESA CIVIL



No hall de entrada, além do destacamento entre a parte mais antiga e primeira ampliação já mencionado acima, existe uma trinca 45° na divisória com a sala Oficina de Relações.



Destacamento na base da parede voltada para os fundos e trincas na alvenaria de embasamento.



2. Danos estruturais no refeitório, resultando em:

Trinca transversal no piso do refeitório.

Afundamento de borda de piso junto à parede oblíqua (chanfro).

Partes faltantes e partes soltas no revestimento de azulejo da cozinha.



MUNICÍPIO DE ARARAQUARA
SUB-SECRETARIA MUNICIPAL DE PROTEÇÃO
E DEFESA CIVIL



Situação de risco e condições de uso:

Durante a vistoria que deu origem a este relatório não constatamos sinais visíveis significativos que, no nosso entendimento, indicassem a possibilidade de iminente desabamento do prédio, sendo ainda possível execução de obras ou serviços de reforma para recuperação estrutural.

DATA DA VISTORIA: 13/05/2026

CARLOS ALBERTO
RIBEIRO:0264917383

Assinado de forma digital por
CARLOS ALBERTO
RIBEIRO:02649173831
Dados: 2026.05.19 13:12:39 -03'00'

1