

PORTAS - MADEIRA		
ID	TIPO	DIM. VÃO (Larg. x Alt.)
PM1	PORTA EM MADEIRA DE ABRIR T=5m	0,80 x 2,10m
PM2	PORTA EM MADEIRA DE ABRIR COM CHAPA METÁLICA T=4m	0,80 x 2,10m
PM3	PORTA EM MADEIRA DE ABRIR COM CHAPA E BARRA METÁLICA T=1m	0,80 x 2,10m

PORTAS - ALUMÍNIO		
ID	TIPO	DIM. VÃO (Larg. x Alt.)
PA1	PORTA DE CORRER 4 FOLHAS (2 DE CORRER + 2 FIXAS) COM VIDRO TEMPERADO ESP. 8mm. Aplicar no vidro película jateada até 60cm de altura T=2m	2,60 x 2,10 m
PA2	PORTA VENEZIANA DE ABRIR 1 FOLHA T=1m	0,80 x 2,10 m
PA3	PORTA DE ABRIR 1 FOLHA COM TELA METÁLICA T=1m	1,00 x 0,80 m

JANELAS - ALUMÍNIO		
ID	TIPO	DIM. VÃO (Larg. x Alt. x Profund.)
J1	JANELA DE CORRER COM 2 FLS EM VIDRO TEMPERADO DE 8mm. T=1m	1,20 x 1,20 x 1,30m
J2	JANELA DE CORRER COM 4 FLS (2 FIXAS + 2 DE CORRER) EM VIDRO TEMPERADO DE 8mm. T=1m	2,60 x 1,20 x 1,30m
J3	JANELA DE CORRER COM 4 FLS (2 FIXAS + 2 DE CORRER) EM VIDRO TEMPERADO DE 8mm. T=5m	2,60 x 1,20 x 1,30m
J4	JANELA "MAXIM AIR" EM VIDRO TEMPERADO 8mm COM 5 FLS, SENDO 1 BASE FUSA DE 30 cm DE ALTURA E 4 FLS "MAXIM AIR". Aplicar no vidro película jateada T=1m	2,00 x 0,80 x 1,80m

ÁREAS	EXISTENTE	A CONSTRUIR
CONSTRUÇÃO	633,37 m ²	86,65 m ²
EDIFÍCIO PRINCIPAL		ADM 32,05 m ²
TOTAL		118,70 m ²
REFORMA	39,90 m ²	
ÁREA TERRENO	4.048,02 m ²	

LEGENDA DE ACABAMENTOS

PISO

1. PORCELANATO RETIFICADO NA COR CIMENTO
2. PISO VINÍLICO EM MANTA
3. CERÂMICA EXTRUDADA ANTIDERRAPANTE
4. LAJOTA CERÂMICA COR NATURAL

VEDO

1. PINTURA COM DUAS DEMÃOIS DE TINTA LÁTEX ACRÍLICA FOSCA
2. REVESTIMENTO CERÂMICO COM ACABAMENTO ACEITADO NA COR BRANCA 30x30cm
3. PINTURA COM DUAS DEMÃOIS DE TINTA EPÓXI NA COR CINZA
4. LAJE PINTADA COM DUAS DEMÃOIS DE TINTA LÁTEX ACRÍLICA FOSCA
5. GESSO ACARTONADO COM PINTURA NA COR BRANCA

FORRO

1. LAJE PINTADA COM DUAS DEMÃOIS DE TINTA LÁTEX ACRÍLICA FOSCA
2. GESSO ACARTONADO COM PINTURA NA COR BRANCA

NOTA

1. Prever pintura em tinta látex acrílica do lado externo - ÁREA AMPLIADA
2. Onde houver infiltração, prever tratamento da umidade das paredes.
3. O piso novo apenas nas áreas de reforma e áreas novas (ampliação).
4. Verificar acabamento e revestimento dos sanitários na planta amplificada.

NOTA GERAL:

1. O PROJETO DE ARQUITETURA APRESENTADO ENCONTRA-SE EM FASE DE ANTEPROJETO E NÃO ESTÁ COMPATIBILIZADO COM OS PROJETOS DE ESTRUTURA, ELÉTRICA, HIDRÁULICA, AR CONDICIONADO, DRENAGEM E DEMAIS COMPLEMENTARES QUE SE FAÇAM NECESSÁRIOS.
2. Todas as medidas, cotas de nível e posição das arvores deverão ser cheadas no local.
3. Prever projeto estrutural, elétrico e hidráulico.
4. Todas as informações referentes a dimensionamentos estruturais deverão ser confirmadas pelo Projeto específico de Estruturas.
5. Verificar medidas na obra.
6. Todos os materiais empregados na obra deverão ser de primeira qualidade, primeiro uso e se enquadrarem rigorosamente nas Normas Brasileiras.
7. As alterações de projeto decorrentes da incompatibilidade entre a arquitetura, estrutura e sistemas complementares deverão ser justificadas e aprovadas pela Gerência de Projetos Urbanos (S.M.D.U.) e Fiscalização (S.M.O.S.P.).
8. Qualquer alteração ou ampliação no projeto deverão ser previamente aprovadas pela Gerência de Projetos Urbanos (S.M.D.U.) e Fiscalização (S.M.O.S.P.) e Fiscalização (S.M.O.S.P.).
9. Deverão ser previamente aprovadas pela Gerência de Projetos Urbanos (S.M.D.U.):
 - os desenhos de fabricação, os protótipos, insumos e acabamentos dos elementos produzidos externamente ao canteiro.
 - os desenhos de fabricação, os protótipos, insumos e acabamentos dos elementos produzidos externamente ao canteiro.
10. Previsão de pontos para máquinas de ar condicionado em todas as salas novas.

Nº	Descrição	Responsável	Data	Visto
001	SALA DA AMPLIADA, SALA ESPECIAL NO LUGAR DO BANHEIRO MASC	DJANNY	01/04/2026	
002	BIBLIOTECA EXCLUSA, REFORMA DO SALÃO NOVO	DJANNY	19/03/2026	
003	NOVA PROPOSTA - AMPLIAÇÃO MENOR	DJANNY	20/02/2026	
0	EMIÇÃO INICIAL	DJANNY	19/01/2026	

Secretaria responsável:
 Prefeitura do Município de Araraquara
 Rua São Bento, nº 840 - Centro - Araraquara/SP
 CEP: 14.000-103

Assunto/Referência:
AMPLIAÇÃO CER "ANTÔNIO TAVARES PEREIRA LIMA"
 PLANTA

Endereço da obra:
 AV. NOSSA SENHORA APARECIDA, 307, JARDIM PINHEIROS - ARARAQUARA / SP

Autor do projeto:
 Arqº Djanny K. de Oliveira Gonçalves
 Responsável pelo levant. topográfico:
 Arqº Priscila Vasques Crepaldi

Localização:
 LOCAL

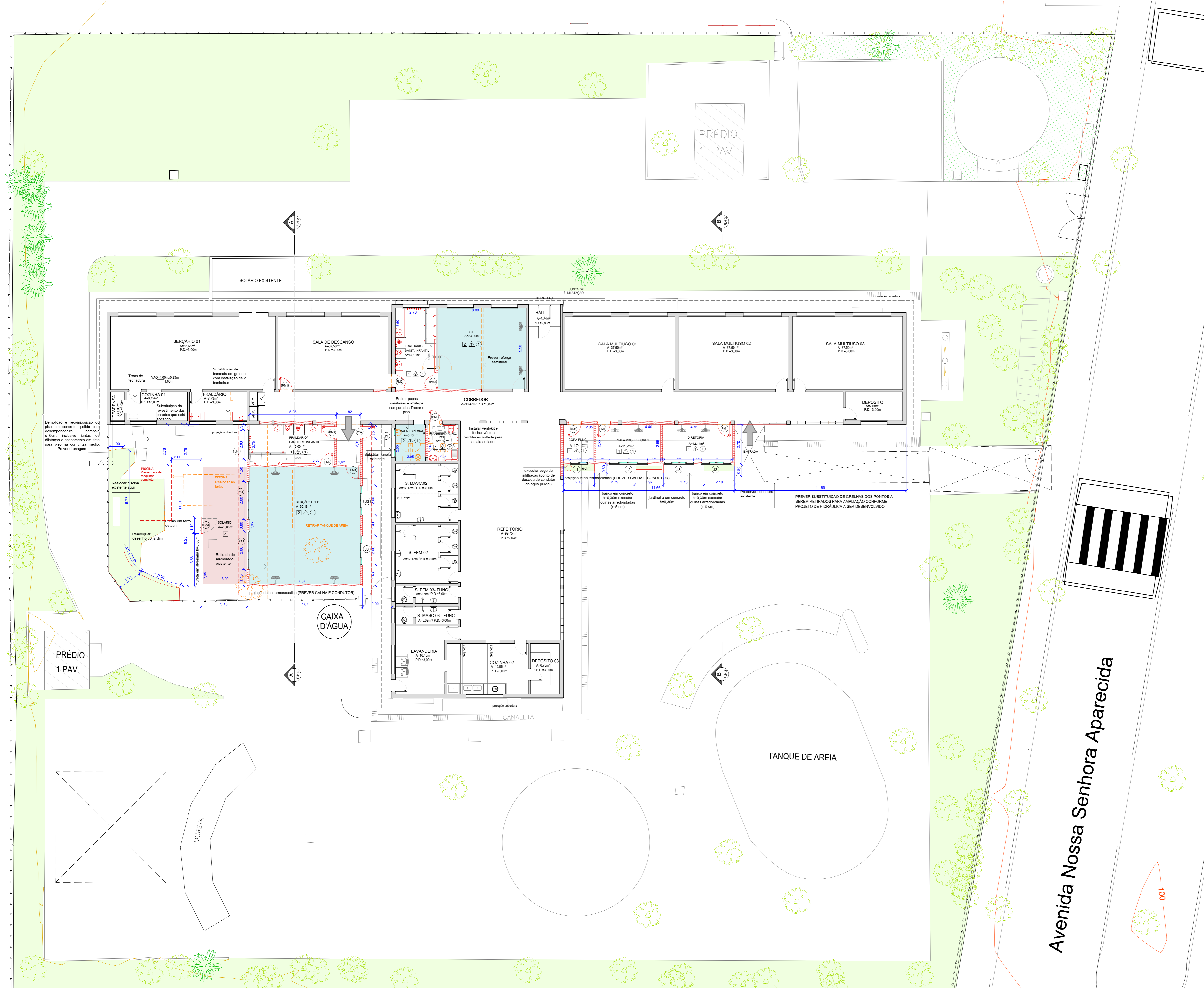

IMPLANTAÇÃO/ PLANTA REFORMA E AMPLIAÇÃO
 Escala 1:100

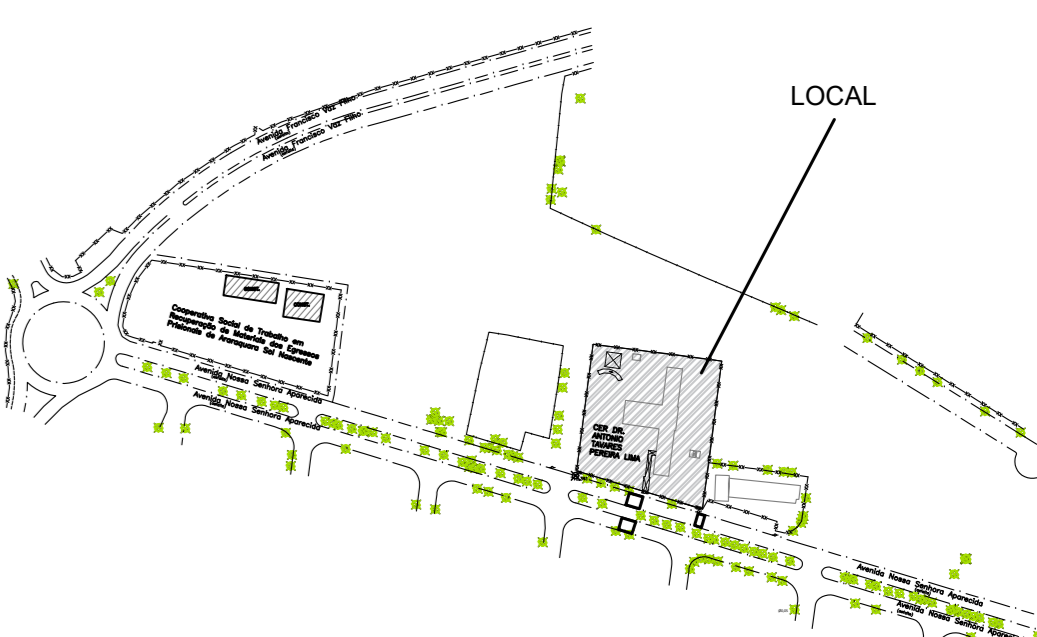

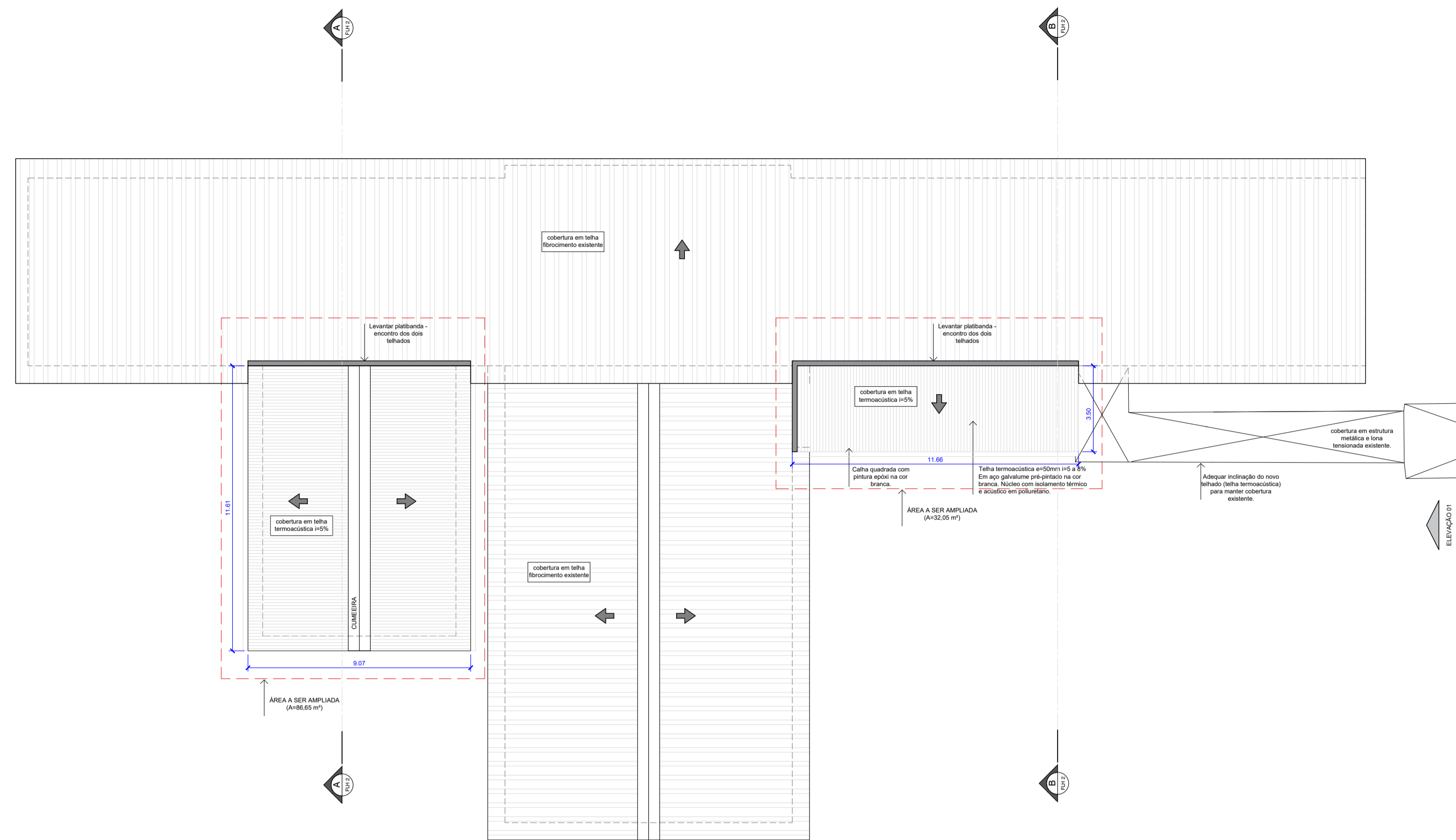

COBERTURA
Escala 1:150

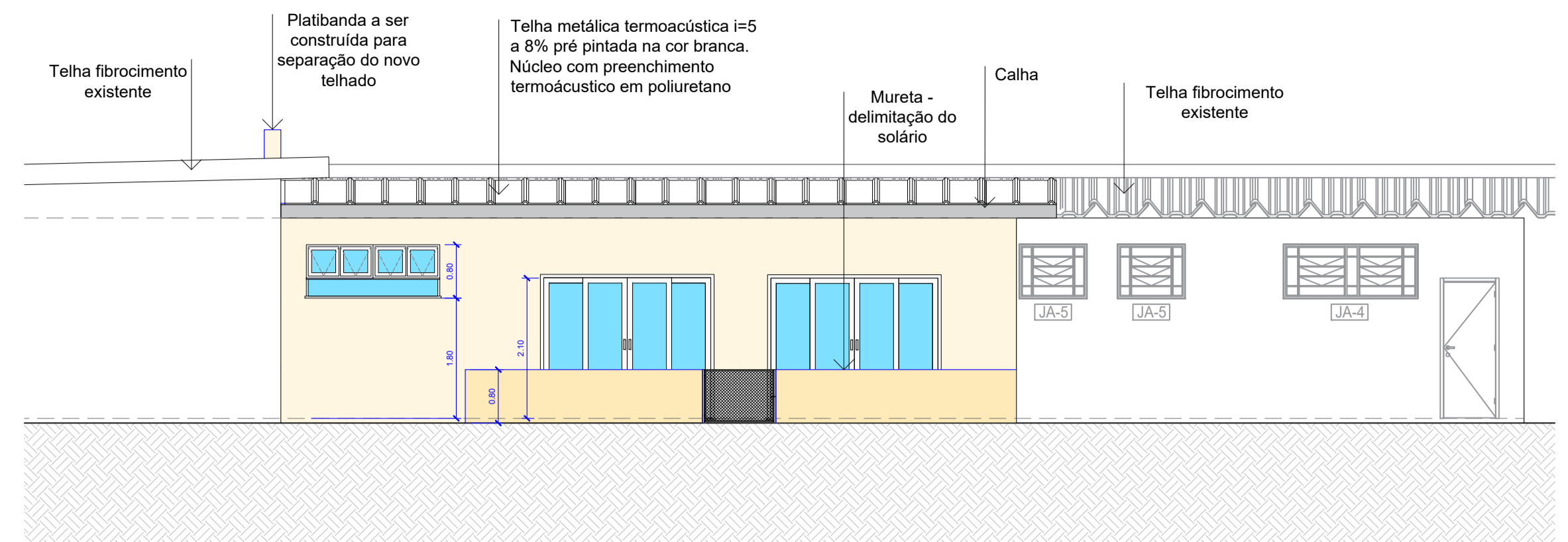

ELEVÇÃO 02
Escala 1:75

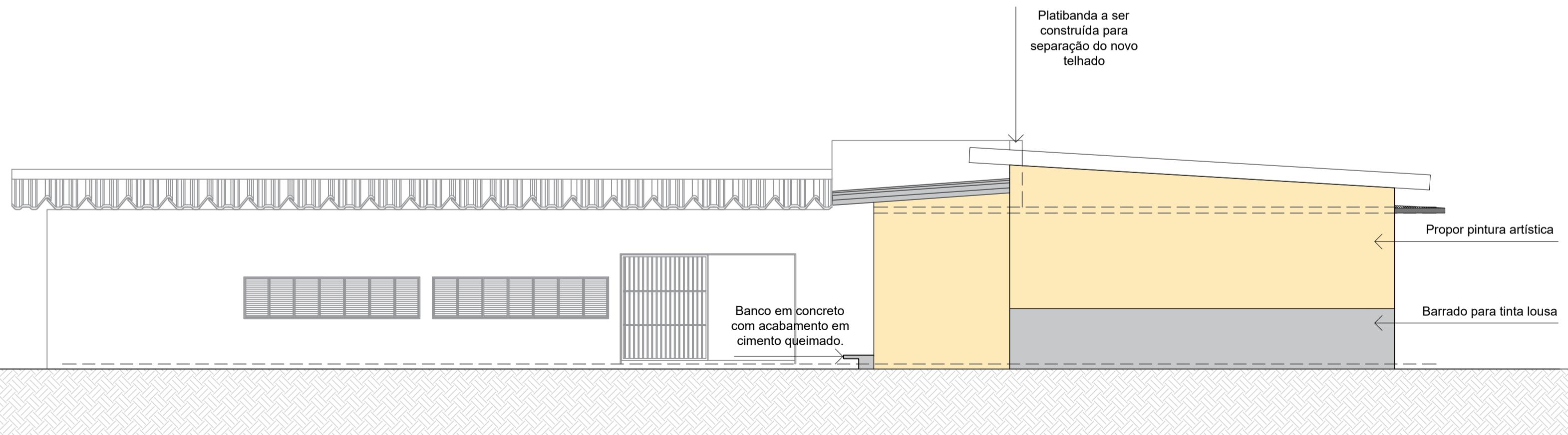

ELEVÇÃO 01
Escala 1:75

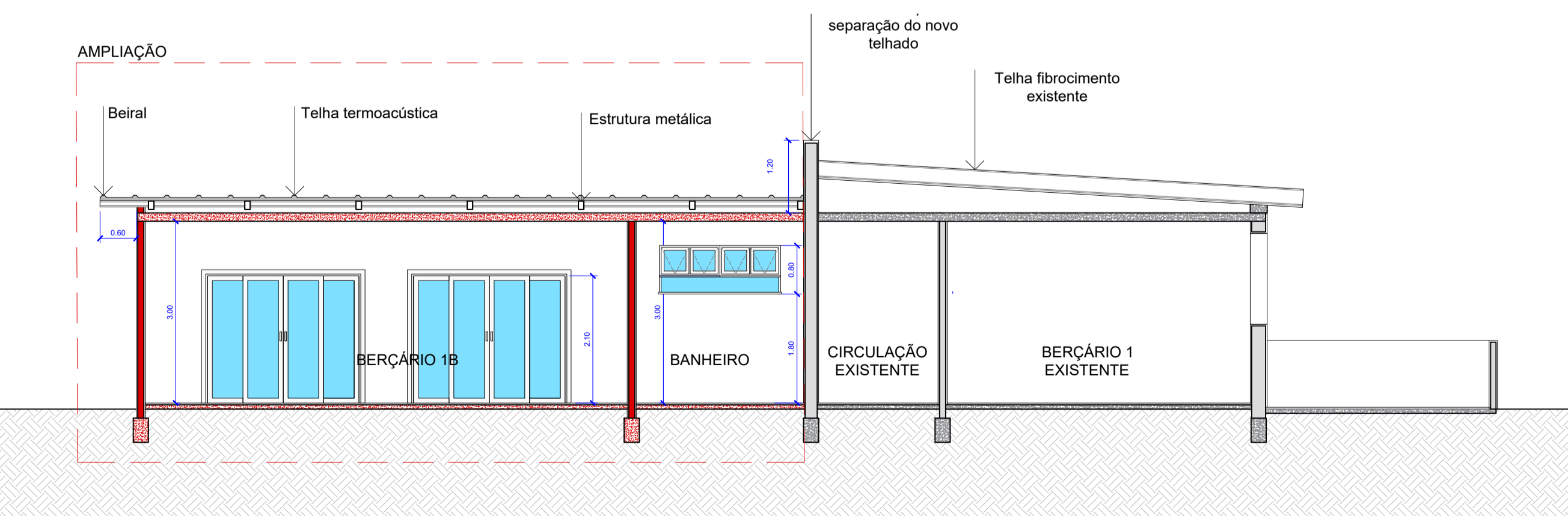

CORTE AA
Escala 1:75

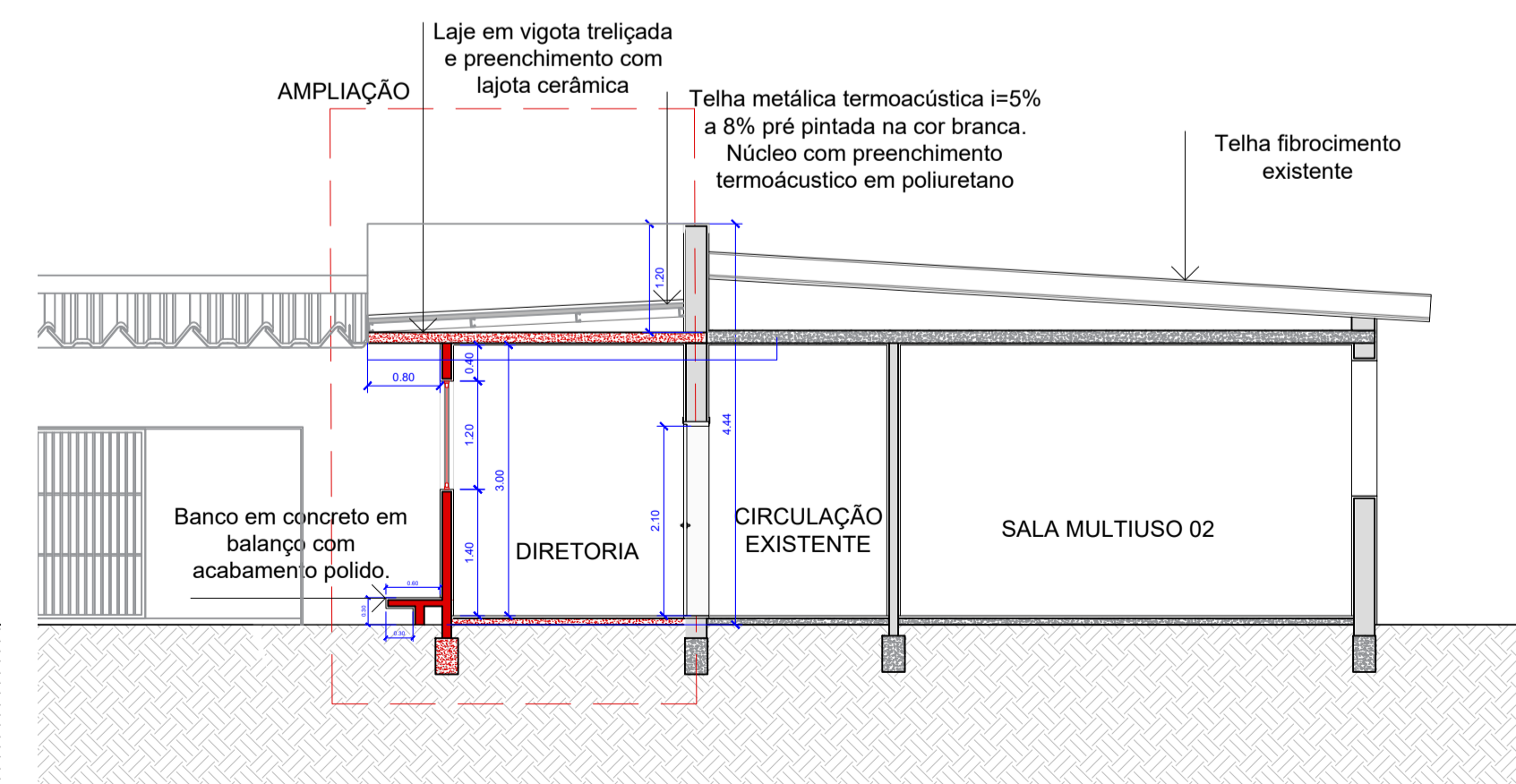

CORTE BB
Escala 1:75

LEGENDA

- EXISTENTE
- A DEMOLIR
- A CONSTRUIR
- PEÇAS, ESQUADRIAS E ELEMENTOS NOVOS

ÁREAS	EXISTENTE m²	A CONSTRUIR m²
CONSTRUÇÃO:		BERÇÁRIO 86,65 m²
EDIFÍCIO PRINCIPAL	633,37 m²	ADM 32,05 m²
TOTAL		118,70 m²
REFORMA	39,90 m²	
ÁREA TERRENO	4.048,02 m²	

- NOTA GERAL**
- O PROJETO DE ARQUITETURA APRESENTADO ENCONTRA-SE EM FASE DE ANTEPROJETO E NÃO ESTÁ COMPATIBILIZADO COM OS PROJETOS DE ESTRUTURA, ELÉTRICA, HIDRÁULICA, AR CONDICIONADO, DRENAGEM E DEMAIS COMPLEMENTARES QUE SE FAÇAM NECESSÁRIOS.
 - Todas as medidas, cotas de nível e posição das árvores deverão ser cheçadas no local.
 - Prever projeto estrutural, elétrico e hidráulico.
 - Todas as informações referentes a dimensionamentos estruturais deverão ser confirmadas pelo Projeto específico de Estruturas.
 - Verificar medidas na obra.
 - Todos os materiais empregados na obra deverão ser de primeira qualidade, primeiro uso e se enquadrarem rigorosamente nas Normas Brasileiras.
 - As alterações de projeto decorrentes da incompatibilidade entre a arquitetura, estrutura e sistemas complementares deverão ser justificadas e aprovadas pela Gerência de Projetos Urbanos (S.M.D.U.) e Fiscalização (S.M.O.S.P.).
 - Quaisquer alterações ou ampliações no projeto deverão ser previamente aprovadas pela Gerência de Projetos Urbanos (S.M.D.U.) e Fiscalização (S.M.O.S.P.).
 - Deverão ser previamente aprovados pela Gerência de Projetos Urbanos (S.M.D.U.):
 - os elementos, peças e acabamentos especificados de forma genérica nos desenhos.
 - textura, cores e tonalidades de acabamentos.
 - os desenhos de fabricação, os protótipos, insunhos e acabamentos dos elementos produzidos externamente ao canteiro.
 - Previsão de pontos para máquinas de ar condicionado nas salas novas.

R03	SALA DA CI AMPLIADA, SALA ESPECIAL NO LUGAR DO BANHEIRO MASC.	DJANNY	01/04/2026	
R02	BIBLIOTECA EXCLUÍDA, REFORMA DO FRALDÁRIO NOVO	DJANNY	10/03/2026	
R01	NOVA PROPOSTA - AMPLIAÇÃO MENOR	DJANNY	23/02/2026	
0	EMISSÃO INICIAL	DJANNY	19/01/2026	
Nº:	Especificação de modificação	Resp.	Data	Visto

Prefeitura do Município de Araraquara
Rua São Bento, nº. 840 - Centro - Araraquara/SP
CEP: 14.800-103

Secretaria responsável:
Secretaria de Desenvolvimento Urbano
Convênio Nº: -
Data: ABR/2026

Título do projeto:
AMPLIAÇÃO CER "ANTÔNIO TAVARES DE LIMA"

Assunto/Referência:
COBERTURA, CORTES E ELEVÇÕES.

ID:
AR

Endereço da obra:
AV. NOSSA SENHORA APARECIDA, 307, JARDIM PINHEIROS - ARARAQUARA / SP

Lote:	Quadra:	Inscrição Cadastral P.M.A.:
-	-	-

Desenho de Referência nº:	Processo nº:	Guiçê nº:
-	-	-

Autor do projeto: Arqº Djanny K. de Oliveira Gonçalves	CAU/CREA nº: A 136669-6	Desenho nº:	Folha nº:
Responsável pelo levant. topográfico: --	CREA nº: -	2-1-1234	2/3

Visto do coordenador/secretário: Arqº Priscila Vasques Crepaldi	Substitui o desenho nº: -	Revisão nº: 00
--	------------------------------	-------------------

Aprovação:

Latitude: _____ Longitude: _____ Projeção UTM: _____

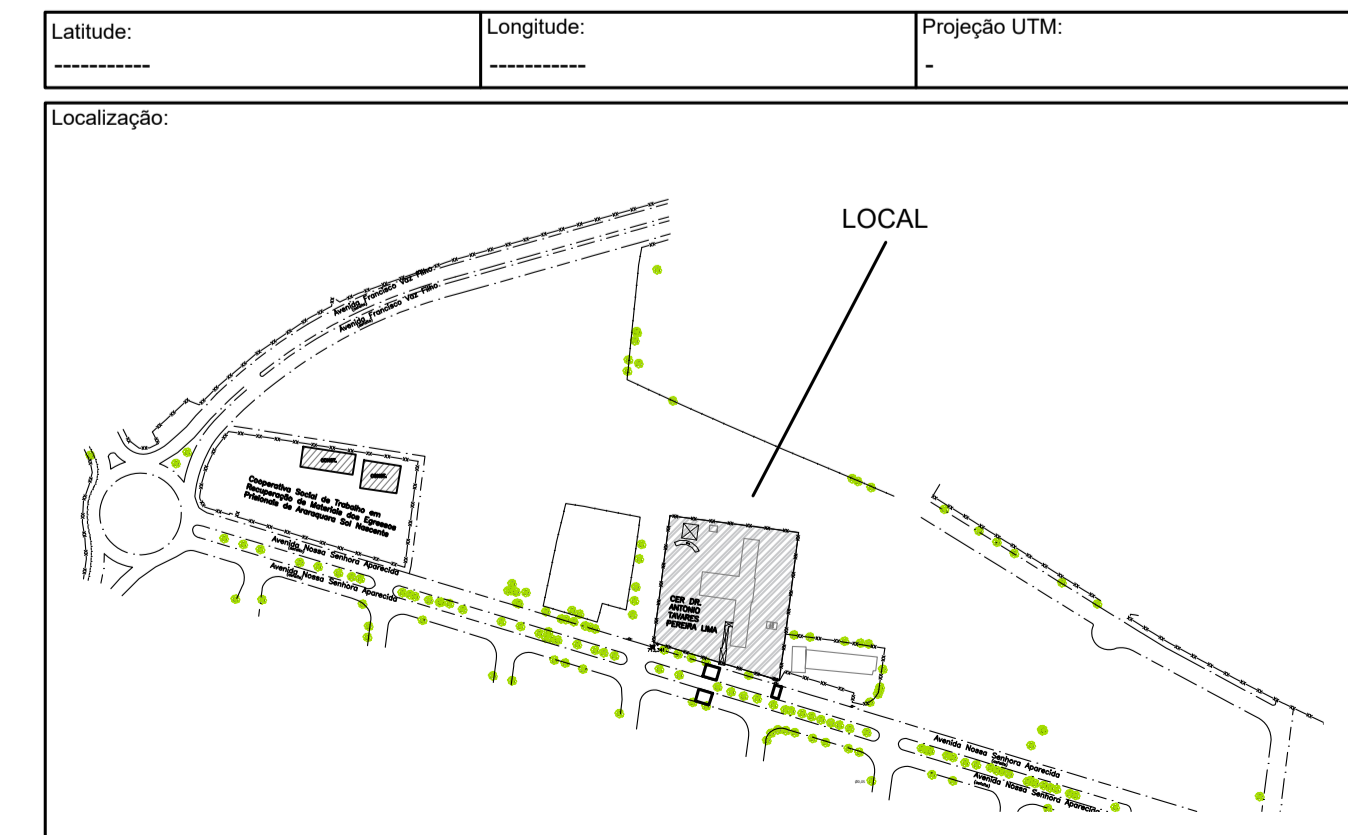

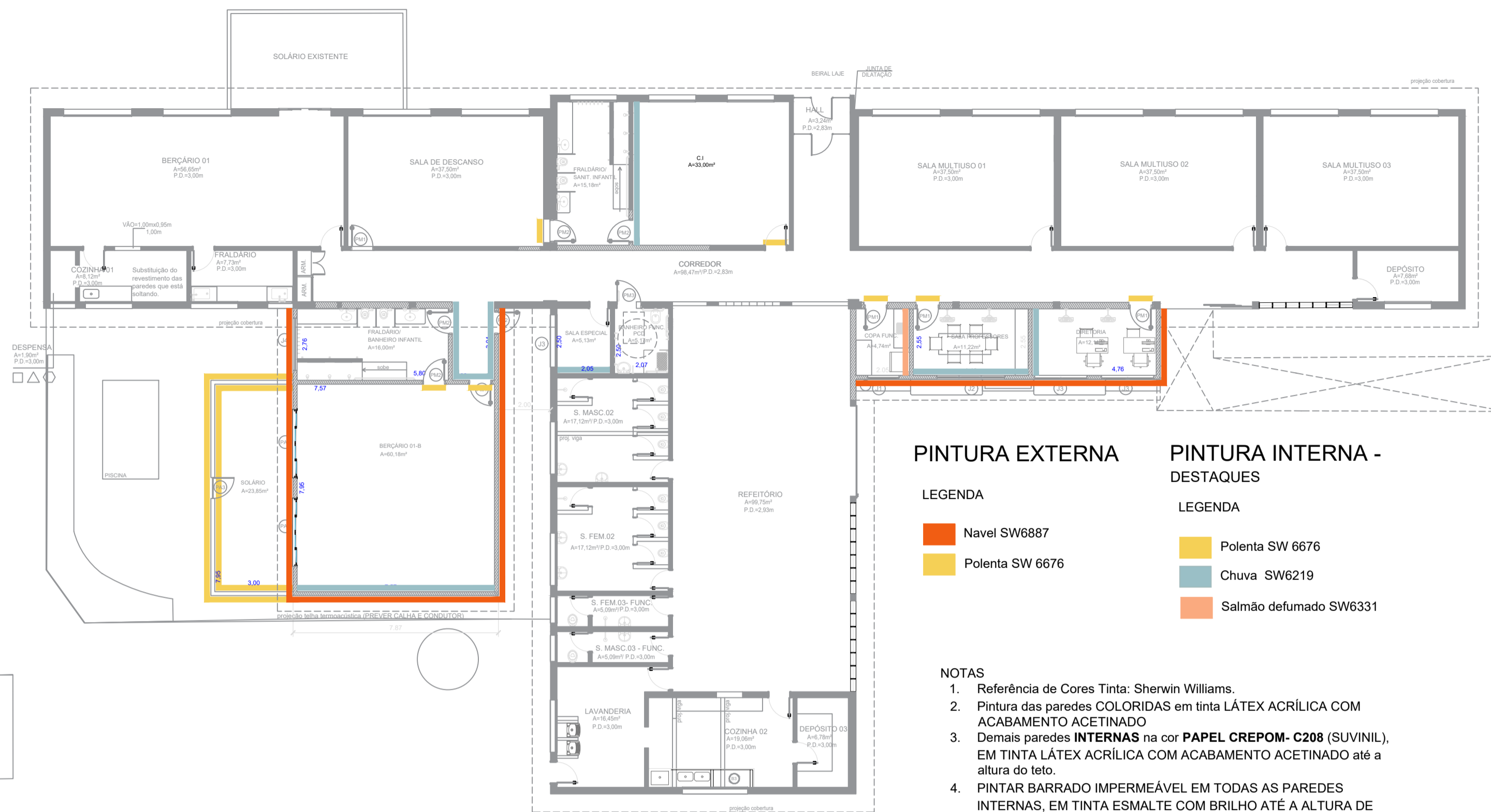

PLANTA - INDICAÇÃO DE PINTURA
Escala 1:150

PINTURA EXTERNA **PINTURA INTERNA - DESTAQUES**

LEGENDA

- Navel SW6887
- Polenta SW 6676

LEGENDA

- Polenta SW 6676
- Chuva SW6219
- Salmão defumado SW6331

NOTAS

1. Referência de Cores Tinta: Sherwin Williams.
2. Pintura das paredes COLORIDAS em tinta LÁTEX ACRÍLICA COM ACABAMENTO ACETINADO
3. Demais paredes **INTERNAS** na cor **PAPEL CREPOM - C208** (SUVINIL), EM TINTA LÁTEX ACRÍLICA COM ACABAMENTO ACETINADO até a altura do teto.
4. PINTAR BARRADO IMPERMEÁVEL EM TODAS AS PAREDES INTERNAS, EM TINTA ESMALTE COM BRILHO ATÉ A ALTURA DE 1,40m NA MESMA COR DA PERDE.
5. Pintura do Forro e lajes na cor BRANCA em tinta látex acrílica.
6. As paredes deverão ser amaciadas para receber a pintura.

PORTAS:

1. Nas paredes COLORIDAS, as cores das portas deverão seguir o mesmo padrão de cor da parede em que ela se encontram (mesma cor), formando um plano de cor única com a parede (duas a três demãos de tinta esmalte com brilho). Nas paredes brancas (cor Papel Crepom C208), as cores das portas deverão ser na cor Polenta SW6676 (duas a três demãos de tinta esmalte com brilho)

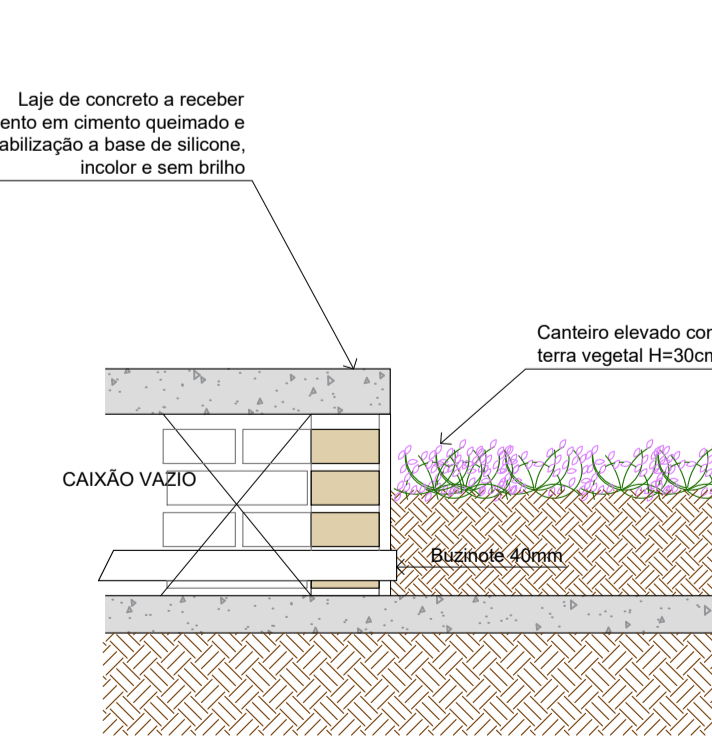
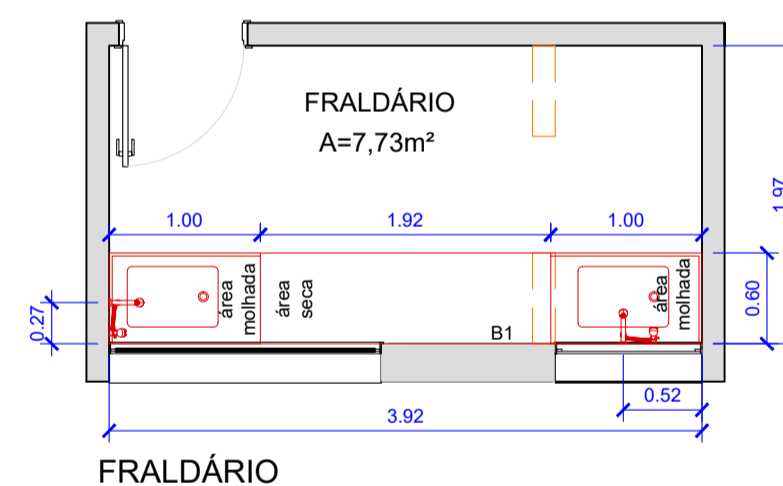
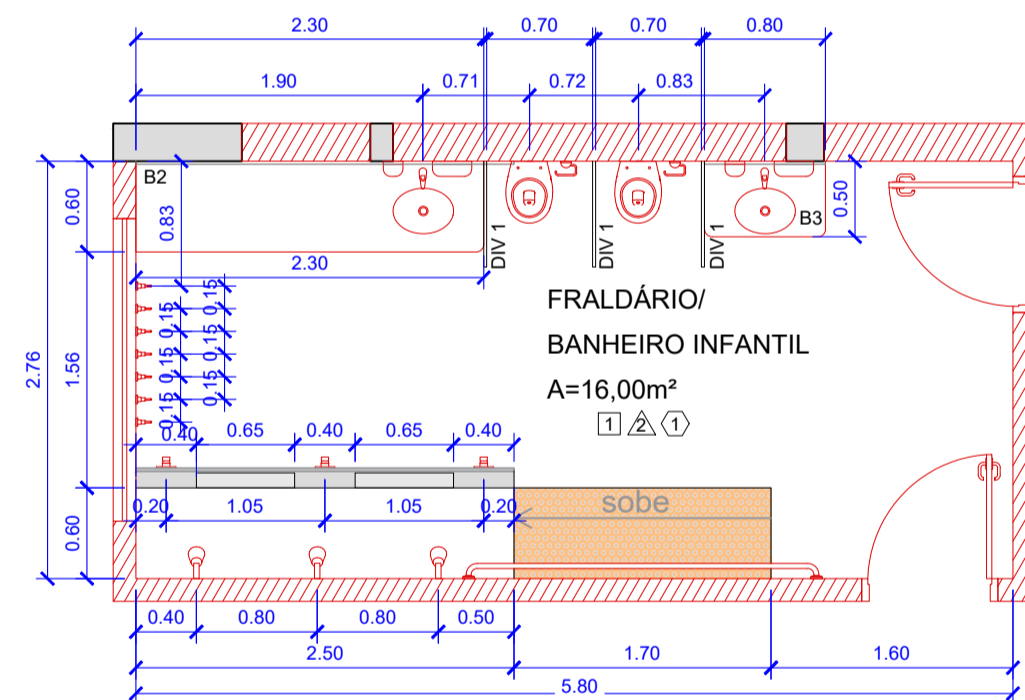
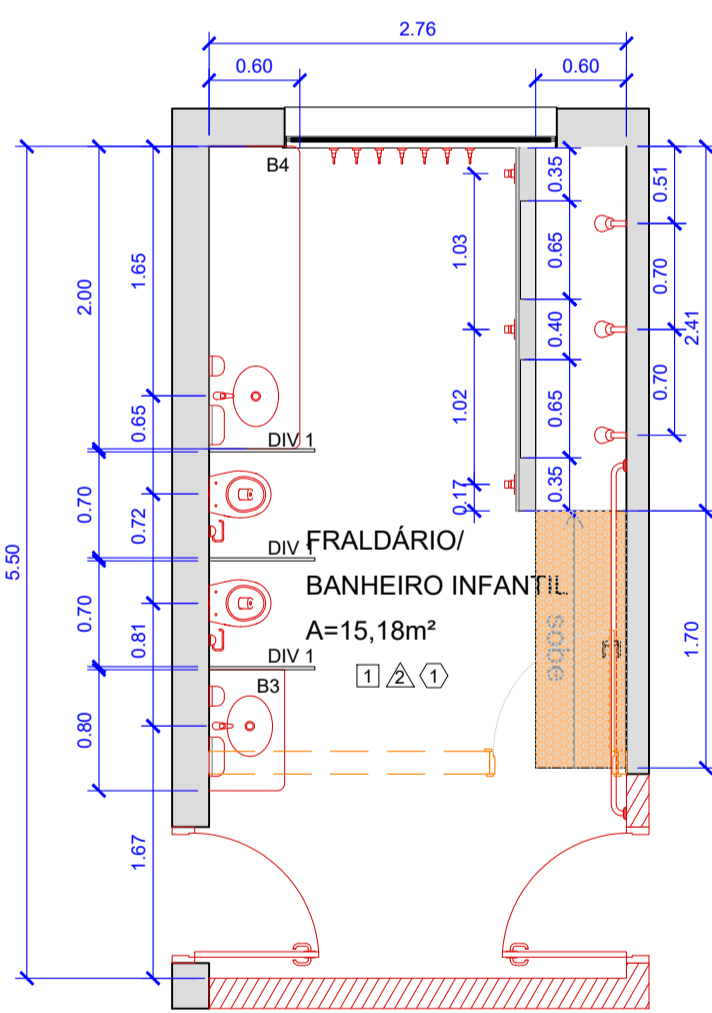

BANCO - CORTE TRANSVERSAL
ESCALA 1/10

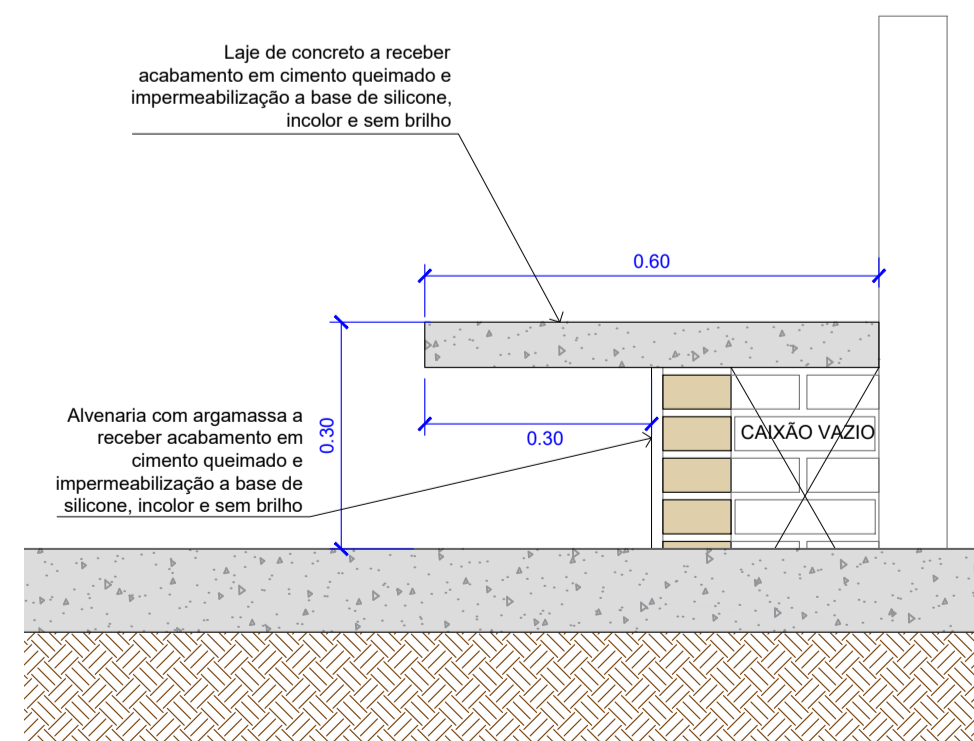

BANCO - CORTE LONGITUDINAL
ESCALA 1/10

NOTA: COMPRIMENTO VARIÁVEL

DIVISÓRIAS em granito branco aqualux com borda boleada

DIV 1: H= 140cm

Obs: Verificar comprimento conforme projeto

BANCADAS em granito branco aqualux, acabamento entre peças a 45°, com canto arredondado (raio de 5 cm), borda boleada e frontão de 10cm:

- B1: 392 x 60cm; H=90cm; T=1 un
- B2: 230 x 60cm; H=90cm; T=1 un
- B3: 80 x 50cm; H=60cm; T=2 un
- B4: 200 x 60cm; H=90cm; T=1 un

Obs: Verificar localização das cubas, áreas secas e molhadas conforme projeto

ESPELHOS em cristal 6mm:

E1: 80 x 60cm; H=70cm; T=2un

BOX INFANTIL

Verificar Detalhe Padrão

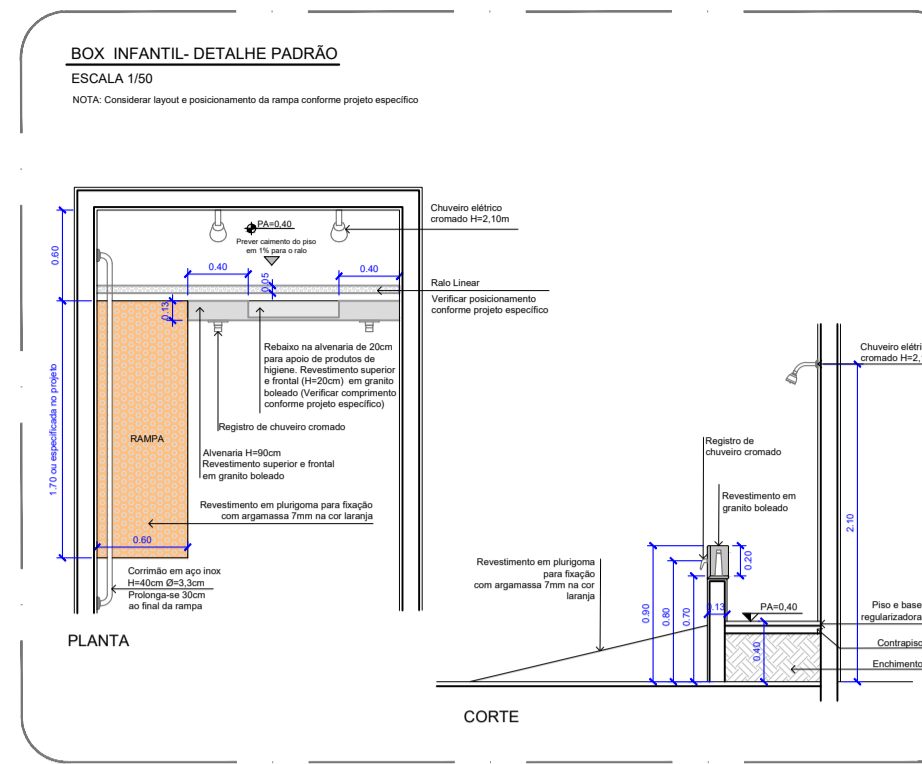

LEGENDA DE ACABAMENTOS

PISO

1. PORCELANATO RETIFICADO NA COR CIMENTO CINZA 60x60cm ASSENTADO COM JUNTA SECA. PEI 4 - COEF. ATRITO 0,4; RESISTÊNCIA AO MANCHAMENTO 4
2. PISO VINÍLICO EM MANTA
REFERÊNCIAS: 1. Tarkett Linha Eclipse Premium Coleção Spirit Cor A955 (azul claro)
2. Beaulieu Linha XL PU
3. CERÂMICA EXTRUDADA ANTIDERRAPANTE RESISTENTE AO IMPACTO, MANCHAMENTO E ABRASÃO Coleção Industrial 240x240x11mm Cor Cinza Claro
4. LAJOTA CERÂMICA COR NATURAL (em dois tamanhos - 20x20cm e 10x10cm), COM ACABAMENTO FOSCO, ASSENTADA COM REJUNTE DE 1cm, SOBRE BASE REGULARIZADA (no nível 0,5cm abaixo do nível do piso interno - berçário)

NOTA

1. Prever pintura em tinta látex acrílica do lado externo - ÁREA AMPLIADA
2. Onde houver infiltração, prever tratamento da umidade das paredes.
3. O piso novo apenas nas áreas de reforma e áreas novas (ampliação).
4. Verificar acabamento e revestimento dos sanitários na planta ampliada.

VEDO

1. PINTURA COM DUAS DEMÃOS DE TINTA LÁTEX ACRÍLICA FOSCA.
2. REVESTIMENTO CERÂMICO COM ACABAMENTO ACETINADO NA COR BRANCA 60X30cm
3. PINTURA COM DUAS DEMÃOS DE TINTA EPOXI NA COR CINZA

FORRO

1. LAJE PINTADA COM DUAS DEMÃOS DE TINTA LÁTEX ACRÍLICA FOSCA
2. GESSO ACARTONADO COM PINTURA NA COR BRANCA

LEGENDA DE PEÇAS E ACESSÓRIOS SANITÁRIOS

- BACIA ACESSÍVEL (H=43 a 45cm) EM LOUÇA NA COR BRANCA SEM ABERTURA FRONTAL COM ASSENTO E TAMPA; VÁLVULA DE DESCARGA CROMADA COM ALAVANCA DE ACIONAMENTO PARA Pcd T=1un
- BACIA EM LOUÇA MODELO INFANTIL NA COR BRANCA COM ASSENTO E TAMPA; VÁLVULA DE DESCARGA CROMADA ACIONADA POR SENSOR E BOTAÇÃO T=4un
- CUBA DE EMBUTIR OVAL EM LOUÇA NA COR BRANCA 30x40CM COM TORNEIRA DE MESA CROMADA COM FECHAMENTO AUTOMÁTICO T=4un
- LAVATÓRIO ACESSÍVEL EM LOUÇA COM COLUNA SUSPensa NA COR BRANCA COM TORNEIRA DE MESA CROMADA DE ACIONAMENTO HIDROMECÂNICO ATRAVÉS DE ALAVANCA T=1un
- BANHEIRA INFANTIL INOX 60x40cm; CHUVEIRO COM DESVIADOR E DUCHA MANUAL CROMADOS. T=2un
- CUBA INOX 50X40X20CM TORNEIRA DE PAREDE CROMADA COM TUBO FLEXÍVEL E BICA ALTA, GIRATÓRIA E MOVEL. T=1un
- CHUVEIRO ELÉTRICO CROMADO T=7un
- REGISTRO DE CHUVEIRO CROMADO. T=7un
- BARRA DE APOIO PARA Pcd EM AÇO INOX ESCOVADO Ø=3,3cm C=80cm T=7un
- BARRA DE APOIO LATERAL PARA LAVATÓRIO EM AÇO INOX ESCOVADO Ø=3,3cm C=30cm T=1un
- PUXADOR HORIZONTAL PARA PORTA EM AÇO INOX ESCOVADO Ø=3,3cm C=40cm T=1un
- CORRIMÃO EM AÇO INOX ESCOVADO. Comprimento variável. Ø=3,3cm T=2un
- SABONETEIRA TIPO DISPENSER, PARA REFIL DE 600 ML, DISPENSER TOALHEIRO EM ABS E POLICARBONATO PARA BORDA DE 20cm x 200cm COM ALAVANCA. T=5un
- CABIDE METÁLICO T=18un

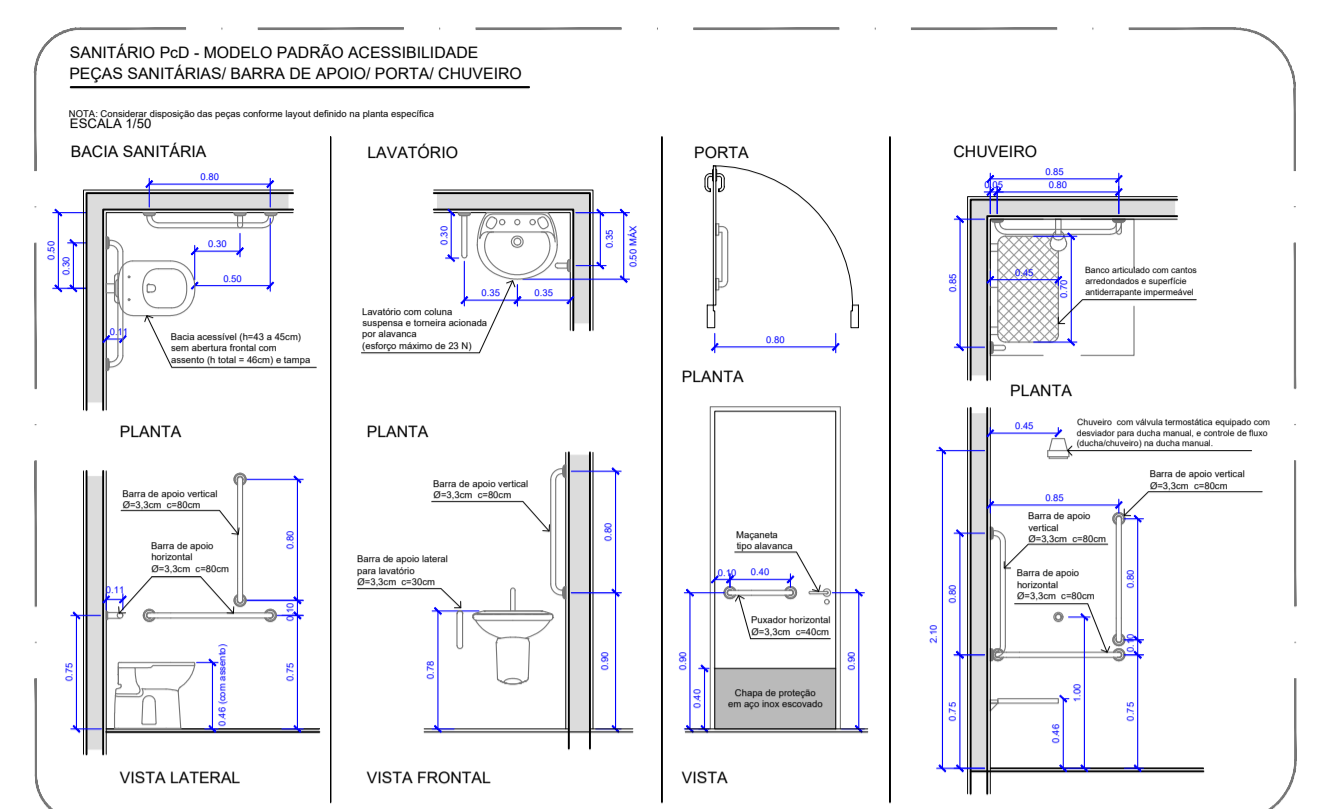

NOTA GERAL

1. O PROJETO DE ARQUITETURA APRESENTADO ENCONTRA-SE EM FASE DE ANTEPROJETO E NÃO ESTÁ COMPATIBILIZADO COM OS PROJETOS DE ESTRUTURA, ELÉTRICA, HIDRÁULICA, AR CONDICIONADO, DRENAGEM E DE MAIS COMPLEMENTARES QUE SE FAÇAM NECESSÁRIOS.
2. Todas as medidas, cotas de nível e posição das árvores deverão ser cheçadas no local.
3. Prever projeto estrutural, elétrico e hidráulico.
4. Todas as informações referentes a dimensionamentos estruturais deverão ser confirmadas pelo Projeto específico de Estruturas.
4. Verificar medidas na obra.
5. Todos os materiais empregados na obra deverão ser de primeira qualidade, primeiro uso e se enquadrarem rigorosamente nas Normas Brasileiras.
6. As alterações de projeto decorrentes da incompatibilidade entre a arquitetura, estrutura e sistemas complementares deverão ser justificadas e aprovadas pela Gerência de Projetos Urbanos (S.M.D.U.) e Fiscalização (S.M.O.S.P.).
7. Quaisquer alterações ou ampliações no projeto deverão ser previamente aprovadas pela Gerência de Projetos Urbanos (S.M.D.U.) e Fiscalização (S.M.O.S.P.).
8. Deverão ser previamente aprovados pela Gerência de Projetos Urbanos (S.M.D.U.):
- os elementos, peças e acabamentos especificados de forma genérica nos desenhos.
- textura, cores e tonalidades de acabamentos.
- os desenhos de fabricação, os protótipos, insumos e acabamentos dos elementos produzidos externamente ao canteiro.
9. Previsão de pontos para máquinas de ar condicionado nas salas novas.

R03	SALA DA CI AMPLIADA, SALA ESPECIAL NO LUGAR DO BANHEIRO MASC.	DJANNY	01/04/2026
R02	BIBLIOTECA EXCLUÍDA, REFORMA DO FRALDÁRIO NOVO	DJANNY	10/03/2026
R01	NOVA PROPOSTA - AMPLIAÇÃO MENOR	DJANNY	23/02/2026
0	EMISSÃO INICIAL	DJANNY	19/01/2026
Nº:	Especificação de modificação	Resp.	Data
		Visto	

Prefeitura do Município de Araraquara Rua São Bento, nº. 840 - Centro - Araraquara/SP CEP:14.800-103		Secretaria responsável: Secretaria de Desenvolvimento Urbano Convênio Nº: - Data: ABR/2026	
---	--	--	--

Título do projeto: AMPLIAÇÃO CER "ANTÔNIO TAVARES DE LIMA"		AR
Assunto/Referência: AMPLIAÇÕES - BANHEIROS E FRALDÁRIO PLANTA - INDICAÇÃO DE PINTURA		

Endereço da obra: AV. NOSSA SENHORA APARECIDA, 307, JARDIM PINHEIROS - ARARAQUARA / SP		
Lote:	Quadra:	Inscrição Cadastral P.M.A.:
-	-	-

Desenho de Referência nº:	Processo nº:	Guiçê nº:
-	-	-

Autor do projeto: Arqº Djanny K. de Oliveira Gonçalves	CAU/CREA nº: A 136669-6	Desenho nº:	Folha nº:
Responsável pelo levant. topográfico: Arqº Priscila Vasques Crepaldi	CREA nº: -	2-1-1234	3/3

Visto do coordenador/secretário: Arqº Priscila Vasques Crepaldi	Substitui o desenho nº:	Revisão nº:
-	-	00

Aprovação:		
Latitude:	Longitude:	Projeção UTM:
-	-	-

