

PUBLICIDADE



NOTÍCIAS

Flório e Corvello: sobrenomes que se tornaram memória viva de Araraquara

Mais do que negócios, suas trajetórias representam trabalho, permanência, afeto e pertencimento — marcas de famílias que atravessaram gerações sem perder o elo com a cidade.



Por Eloos

24/03/2026 | Atualizado em 24/03/2026 - 12h13



Mais do

que negócios, um legado de trabalho, afeto e pertencimento que ajuda a alimentar a história de Araraquara.

PUBLICIDADE

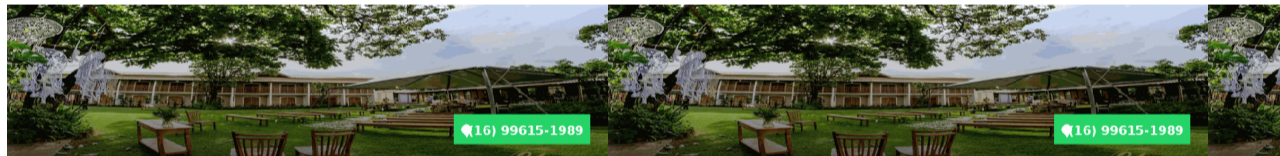

Há famílias que, com o passar do tempo, deixam de ser apenas parte de uma árvore genealógica e passam a fazer parte da própria identidade de uma cidade. Em Araraquara, os sobrenomes Flório e Corvello carregam exatamente esse peso simbólico. Eles não se tornaram conhecidos apenas por empreendimentos bem-sucedidos, mas porque se enraizaram na vida cotidiana da população, no comércio de bairro, no alimento partilhado à mesa, na rotina de quem acorda cedo e encontra, nas portas abertas de um estabelecimento tradicional, muito mais do que serviço: encontra memória, acolhimento e continuidade.

Falar dessas famílias é falar de uma história construída sem alarde, mas com profundidade. Uma história feita de trabalho silencioso, de disciplina, de coragem para empreender e, sobretudo, de fidelidade a Araraquara. Ao longo de décadas, Flório e Corvello ajudaram a alimentar a cidade em todos os sentidos: no pão que saiu do forno ao amanhecer, no balcão que acolheu fregueses ao longo dos anos, no comércio que cresceu junto com os bairros, no vínculo de confiança criado entre famílias que serviam e famílias que voltavam, dia após dia, geração após geração.

Raízes de um legado

A origem desse legado remete a um tempo em que tudo era mais simples, mais próximo e mais artesanal. Foi em 1945, na antiga Rua do Tesouro, hoje Bento de Barros, na Vila Xavier, que Benedito Flório iniciou a produção de pães. E foi ali, num gesto aparentemente cotidiano, que começou uma das trajetórias familiares mais afetivas do setor alimentício de Araraquara.

Naquele tempo, fazer pão significava muito mais do que produzir um alimento. Significava servir à cidade logo nas primeiras horas do dia, participar da rotina das famílias, estar presente na mesa, no café da manhã, no sustento diário. Havia, nesse ofício, uma dignidade profunda — a de quem trabalha antes do sol nascer para que outros encontrem conforto, alimento e continuidade em suas próprias vidas.

O nome de Benedito Flório permaneceu ligado a essa memória não apenas pela lembrança oral ou pela tradição familiar, mas também pelo reconhecimento público. A homenagem que eternizou seu nome em uma rua de Araraquara traduz algo maior do que um ato oficial: revela que sua presença foi percebida, valorizada e incorporada à memória coletiva da cidade. É a cidade dizendo, à sua maneira, que certos nomes não pertencem

Nós usamos cookies para lhe oferecer uma melhor experiência.

PROSSEGUIR

O pão como herança, afeto e permanência

A história dos Flório tem no pão um de seus símbolos mais fortes. Porque o pão, em sua simplicidade, carrega algo profundamente humano: a ideia de sustento, de casa, de acolhimento. Ao redor dele, se organizam rotinas, lembranças e afetos. E foi justamente nesse universo que a família começou a inscrever seu nome na história de Araraquara.

Mais do que um negócio, a panificação se tornou uma herança. Uma herança que não se resume a receitas ou a pontos comerciais, mas a uma maneira de estar no mundo: com esforço, constância e compromisso com as pessoas. O legado iniciado por Benedito Flório não se limitou ao seu tempo. Ele encontrou continuidade, se fortaleceu e se transformou ao ser levado adiante por novas gerações e novos arranjos familiares.

**Baixe o Nosso Aplicativo!**

Tenha todas as novidades na palma da sua mão.

DEPOIS INSTALAR



Sônia Flório Corvello

Em Sônia Maria Flório Corvello, essa união familiar ganha rosto e significado. Sua história representa, ao mesmo tempo, continuidade e renovação. Há algo de profundamente comovente em sua trajetória porque ela não fala apenas de empreendedorismo, mas de coragem, de visão e de amor pelo que se constrói com as próprias mãos.

A Panificadora Cristal nasceu de forma modesta, como nascem tantas histórias verdadeiras. Não foi fruto de facilidade, mas de decisão, esforço e confiança no futuro. Sônia adquiriu o ponto com recursos de uma herança familiar, convertendo memória em trabalho, passado em projeto, afeto em permanência. Pouco depois, em 1978, seu marido comprou o terreno na Rua Almirante Tamandaré, onde seria erguido o imóvel que abriga a Cristal até hoje.

Nós usamos cookies para lhe oferecer uma melhor experiência.

PROSSEGUIR

Uma construção feita por muitas mãos

Nenhuma história familiar sólida se constrói de forma isolada. E a trajetória da Cristal também revela isso. Nesse núcleo, a presença de Francisco Corvello reforça o sentido coletivo da construção. Sua participação nessa caminhada evidencia que o fortalecimento do negócio não foi obra de uma única pessoa, mas resultado de uma soma de esforços, afetos, responsabilidades e sonhos compartilhados.

**Baixe o Nosso Aplicativo!**

Tenha todas as novidades na palma da sua mão.



Francisco Corvello

É justamente aí que a história se torna mais humana. Porque, por trás dos nomes empresariais e das datas, há laços, decisões difíceis, trabalho cotidiano, resistência e visão de longo prazo. Há famílias que não apenas administram um patrimônio, mas o constroem juntos, com tudo o que isso implica: partilha, renúncia, coragem e compromisso.

Essa dimensão familiar é uma das razões pelas quais o legado de Flório e Corvello se tornou tão forte em Araraquara. Não se trata apenas de empresas que sobreviveram ao tempo, mas de histórias que permaneceram porque foram sustentadas por relações verdadeiras e por uma ética de trabalho transmitida entre gerações.

Cristal: tradição que atravessa o tempo

Ao longo dos anos, a Panificadora Cristal se consolidou como um nome que vai além do setor comercial. Tornou-se símbolo de tradição. E tradição, nesse caso, não significa apenas antiguidade. Significa permanência com sentido. Significa a capacidade de continuar relevante sem perder a essência.

Veja também:

- **Antônio Carlos Leite transforma a experiência de uma vida no jornalismo em um espaço de confiança e proximidade com o público em Araraquara**

Nós usamos cookies para lhe oferecer uma melhor experiência.

PROSEGUIR

Hoje, essa continuidade se revela nas novas gerações, com **Isabela Corvello** e **Márcio Corvello** à frente da Panificadora Cristal. Eles representam mais do que sucessores. Representam guardiões de uma herança. São a prova de que um legado só se mantém vivo quando encontra, no presente, mãos dispostas a honrar o passado sem deixar de construir o futuro.



Baixe o Nosso Aplicativo!

Tenha todas as novidades na palma da sua mão.

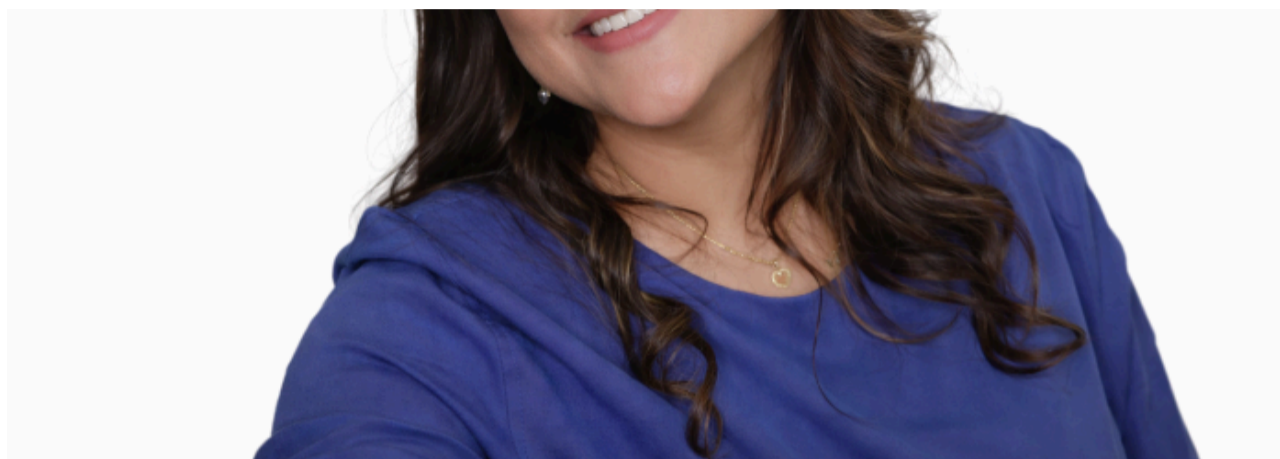

Isabella Corvello



Márcio Corvello

Há algo de profundamente nobre nessa continuidade. Porque manter vivo um nome não é apenas preservar uma marca, mas compreender a responsabilidade de carregar uma história que pertence também à cidade.

A expansão para o varejo

O alcance desse legado familiar não parou na panificação. Com o tempo, ele avançou também para o varejo alimentício, ampliando a presença das famílias Flório e Corvello no cotidiano de Araraquara. Nesse contexto, o Cristal Supermercado Araraquara localizado no bairro Iolanda Ópice surge como outro capítulo importante dessa trajetória.

Sob a administração de Flávio Flório Corvello, Adriana Motta Corvello e Flávia Motta Corvello, o supermercado reafirma algo essencial: a história dessas famílias não é apenas uma história de sucessão, mas de permanência de valores. O que se transmite não é somente a gestão de um negócio, mas uma forma de se relacionar com a cidade, com os clientes e com o próprio trabalho.

Nós usamos cookies para lhe oferecer uma melhor experiência.

PROSSEGUIR

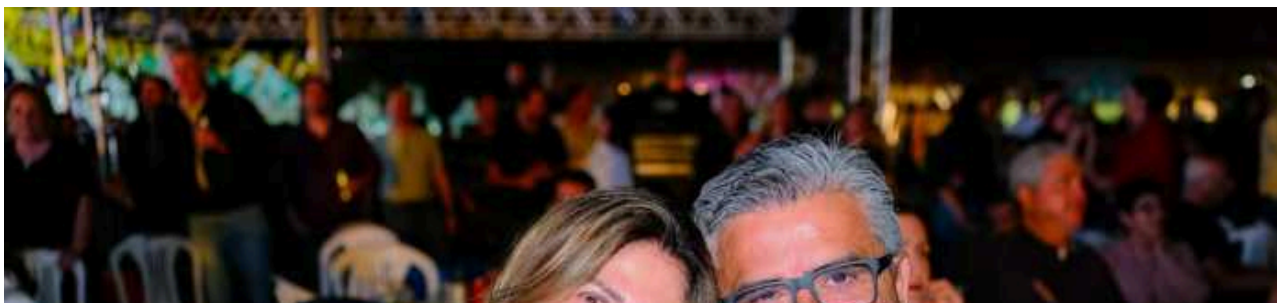

Baixe o Nosso Aplicativo!

Tenha todas as novidades na palma da sua mão.



Adriana Motta Corvello e Flávio Corvello



Flávia Motta Corvello

A presença no varejo amplia a dimensão do legado, mas preserva sua essência. Continua ali a mesma ideia de proximidade, de serviço, de compromisso com a comunidade. E isso explica por que esses nomes seguem vivos na memória local. Eles não estão associados apenas a empreendimentos; estão associados a experiências de vida, a relações de confiança, à sensação de familiaridade que só o tempo e a constância conseguem construir.

Famílias que se tomaram parte da cidade

Em Araraquara, falar de Flório e Corvello é falar de uma cidade construída também por gestos cotidianos. Pela disciplina de quem abre as portas cedo. Pela persistência de quem não desistiu nos tempos difíceis. Pela sensibilidade de quem compreendeu que empreender não é apenas vender, mas servir, permanecer e criar vínculos.

É por isso que esses sobrenomes ultrapassam a esfera privada e entram no patrimônio afetivo coletivo. Eles representam uma Araraquara que valoriza a constância, o trabalho sério, a tradição que não envelhece e o esforço que se transforma em reconhecimento. Representam a beleza discreta de quem ajuda a sustentar não apenas a economia local, mas também a alma de uma cidade.

Nós usamos cookies para lhe oferecer uma melhor experiência.

PROSEGUIR



Baixe o Nosso Aplicativo!

Tenha todas as novidades na palma da sua mão.

No fim, o que Flório e Corvello simbolizam é algo que o tempo não apaga. Simbolizam a força de uma herança construída com verdade, a dignidade de famílias que transformaram trabalho em legado e a permanência de uma memória viva, cultivada no cotidiano de milhares de pessoas. Em Araraquara, esses não são apenas sobrenomes. São nomes que, com o passar das gerações, se tornaram parte da própria história da cidade.

FAMÍLIA FLÓRIO E CORVELLO; CRISTAL SUPERMERCADO ARARAQUARA; PANIFICADORA CRISTAL; HISTÓRIA DE ARARAQUARA; MEMÓRIA VIVA;
FAMÍLIA FLÓRIO; FAMILIA CORVELLO; FAMÍLIAS FLÓRIO E CORVELLO; LEGADO; TRADIÇÃO; #EMPREENDEDORISMOFAMILIAR; ARARAQUARA;
NOSSA

COMENTÁRIOS

Efetue o Login ou Cadastre-se para participar.

PUBLICIDADE

SIMILLIMUM
HOMEOPATIA UNICISTA

Dr. Márcio Garófalo Sigilló
CRM 76628

(17) 99127-3082 (16) 99234-1919

• S.J.R. Preto-SP - Avenida Anísio Haddad, 8001 - Georgina Business Park
Setor Ásia - Torre Shanghai Sul - Sala 107 - 1º andar
• Araraquara-SP - Av. Queiroz Filho, 549 - Vila Velosa

ÚLTIMAS

- A HORA DO LEITE**
Antônio Carlos Leite transforma a experiência de uma vida no jornalismo em um espaço de confiança e proximidade com o público em Araraquara
- HISTÓRIA**
Araraquara Encantadora transforma memória em legado e reafirma a identidade cultural da cidade
- MANIFESTAÇÃO**
Servidores municipais rompem o silêncio, denunciam abandono da gestão e convocam manifestação para 11 de abril
- ENTREVISTA EXCLUSIVA**
Edi Frediani abre o coração em entrevista emocionante
- SAÚDE DOS PÉS**
Helen Martins de Aquino Marques Luiz destaca a importância do cuidado com os pés em entrevista ao Araraquara em Pauta

[VER MAIS](#)

DESTAQUES

- A HORA DO LEITE**
Antônio Carlos Leite transforma a experiência de uma vida no jornalismo em um espaço de confiança e proximidade com o público em Araraquara
- HISTÓRIA**
Araraquara Encantadora transforma memória em legado e reafirma a identidade cultural da cidade

Nós usamos cookies para lhe oferecer uma melhor experiência.

[PROSSEGUIR](#)

Servidores municipais rompem o silêncio, denunciam abandono da gestão e convocam manifestação para 11 de abril

4 **ENTREVISTA EXCLUSIVA**
Edi Frediani abre o coração em entrevista emocionante

5 **SAÚDE DOS PÉS**
Helen Martins de Aquino Marques Luiz destaca a importância do cuidado com os pés em entrevista ao Araraquara em Pauta



Baixe o Nosso Aplicativo!

Tenha todas as novidades na palma da sua mão.

BLOG / COLUNAS



RITA MOTTA

Espera por ressonância magnética preocupa pacientes prioritários em Araraquara



ADRIANA SANAANDA

Saúde Mental se constrói em processo



GIOVANNA DE PAULA

Prêmio é salário? O que mudou na prática com a COSIT nº 10/2026



LAVITO BACARISSA

Agenda 2030 e os Objetivos de Desenvolvimento Sustentável – Primeira Conferência Nacional

LEIA TAMBÉM

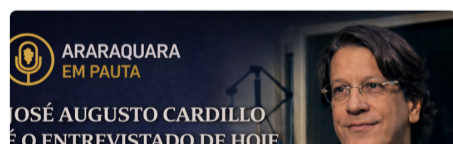

COMPROMISSO

José Augusto Cardillo: uma trajetória de ciência, cuidado e compromisso com a vida

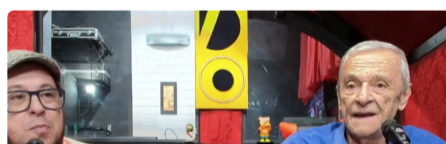

A HORA DO LEITE

Antônio Carlos Leite transforma a experiência de uma vida no jornalismo em um



HISTÓRIA

Araraquara Encantadora transforma memória em legado e reafirma a ident



LINKS

EDITORIAIS

Notícias

Política

Diversidades

Nós usamos cookies para lhe oferecer uma melhor experiência.

PROSEGUIR

Saúde
Nacional
Você Reporter

SEÇÕES

Eventos
Galeria de Fotos



Baixe o Nosso Aplicativo!

Tenha todas as novidades na palma da sua mão.

NEWSLETTER

Cadastre seu email e receba nossos informativos e promoções .

Seu email



Siga-nos



SELECIONE O IDIOMA



Todos os direitos reservados - Permitida a reprodução do conteúdo deste portal desde que autorizada.



Nós usamos cookies para lhe oferecer uma melhor experiência.

PROSEGUIR