

OBS: ANEXAR AS ÁREAS A E B.

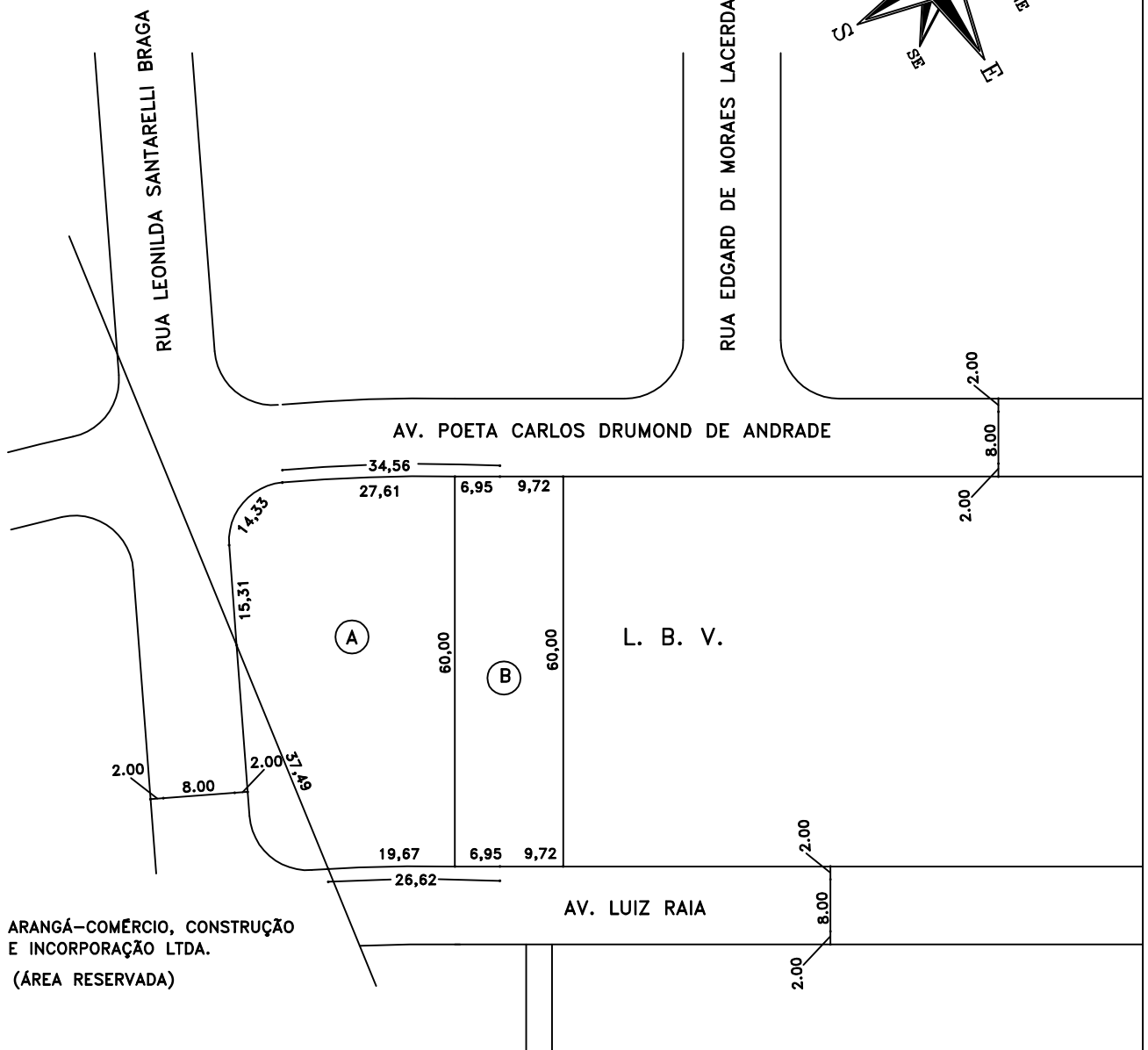
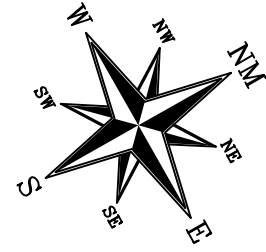

ARANGÁ-COMÉRCIO, CONSTRUÇÃO  
E INCORPORAÇÃO LTDA.  
(ÁREA RESERVADA)

ÁREA (A) SUP.= 1.803,71 m<sup>2</sup>  
 ÁREA (B) SUP.= 1.000,20 m<sup>2</sup>  
 TOTAL SUP.= 2.803,91 m<sup>2</sup>

MD. 047/2000

—	LEVANT.	—	APROVAÇÃO		<b>DEPARTAMENTO DE PLANEJAMENTO</b>	
—	DESENHO	—	DIRETOR	PREFEITO		
22/11/2000	COPIA	<i>Calixto</i>				
—	PROJETO	—				
RESP.	—		TIT.	—	CREA —	VISTO
ESCALA	ÁREA DE PROPRIEDADE DO MUNICÍPIO DE ARARAQUARA, LOCALIZADA NO LOTEAMENTO JARDIM SÃO JORGE, NA AV. POETA CARLOS DRUMOND DE ANDRADE, DESIGNADAS ÁREAS "A" e "B" .					SUBSTITUI
1 : 1000						SUBSTITUIDO POR
						REFERENCIA
						Nº 1-5-2807/A