

FACHADA LATERAL 2

Escala 1:100

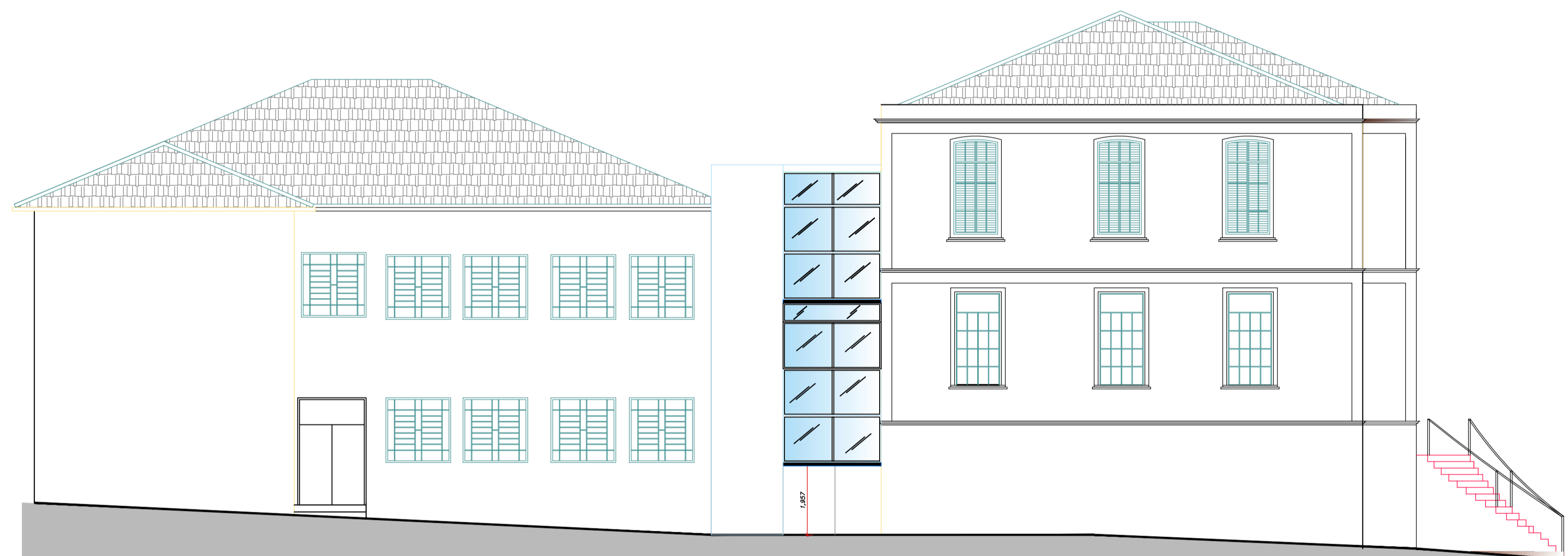

FACHADA LATERAL 1

Escala 1:100

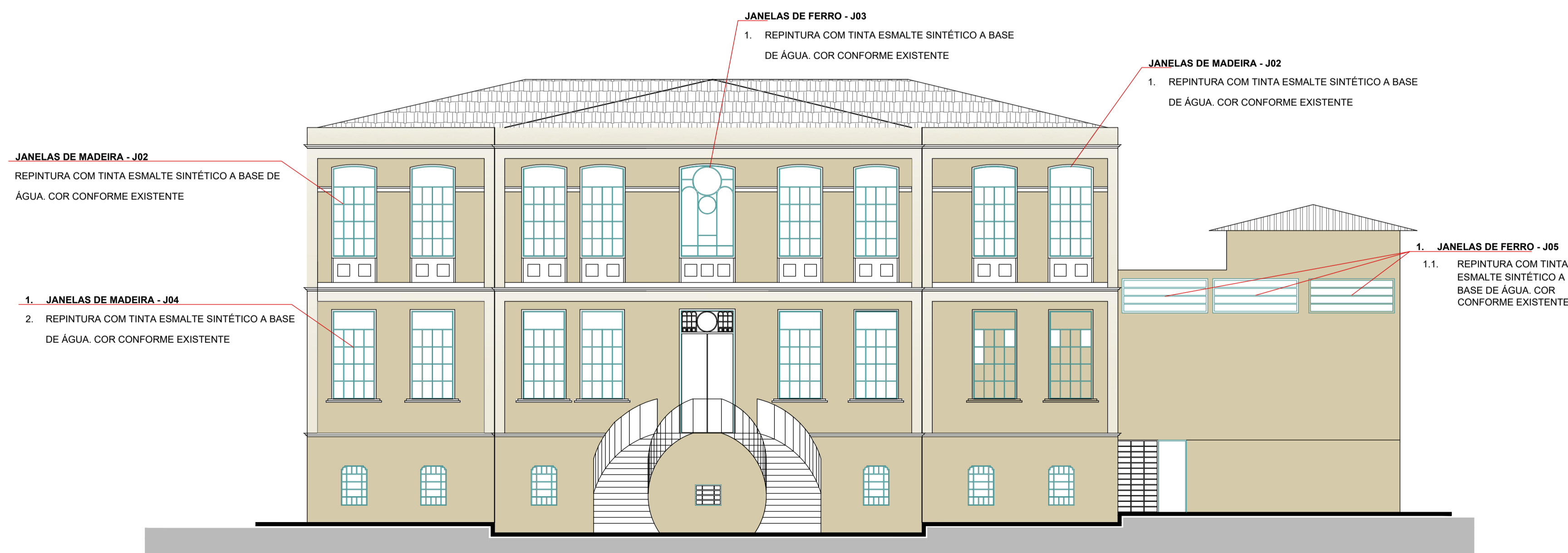

FACHADA FRONTAL - RUA SAO BENTO

Escala 1:100

JANELAS DE FERRO - J03
1. REPINTURA COM TINTA ESMALTE SINTÉTICO A BASE DE ÁGUA. COR CONFORME EXISTENTE

JANELAS DE MADEIRA - J02
1. REPINTURA COM TINTA ESMALTE SINTÉTICO A BASE DE ÁGUA. COR CONFORME EXISTENTE

JANELAS DE MADEIRA - J02
REPINTURA COM TINTA ESMALTE SINTÉTICO A BASE DE ÁGUA. COR CONFORME EXISTENTE

1. JANELAS DE MADEIRA - J04
2. REPINTURA COM TINTA ESMALTE SINTÉTICO A BASE DE ÁGUA. COR CONFORME EXISTENTE

1. JANELAS DE FERRO - J05
1.1. REPINTURA COM TINTA ESMALTE SINTÉTICO A BASE DE ÁGUA. COR CONFORME EXISTENTE

 Prefeitura do Município de Araraquara Rua São Bento, nº. 840 - Centro - Araraquara/SP CEP:14.800-103		Secretaria responsável: Secretaria Municipal de Cultura Convênio Nº: Estado de SP Data: 25/02/2022	
Título do projeto: CASA DA CULTURA - TEATRO			ID:
Assunto/Referência: Projeto Arquitetônico - MANUTENÇÃO-REPARO da CASA DA CULTURA "ANTONIO LUIS MARTINEZ CORRÊA FACHADAS			AR
Endereço da obra: Rua São Bento, nº 909 e Avenida Espanha , nº 485 - Centro			
Lote:	Quadra:	Inscrição Cadastral P.M.A.:	
Desenho de Referência nº.:	Processo nº.:	Guichê nº.:	
4-7-309			
Autor do projeto: Arqta. Alessandra de Lima	CAU/CREA nº: A 24192-0 RRT Nº 0000006260843	Desenho nº.:	Folha nº.:
Responsável pelo levant. topográfico: Engº. Marco Aurélio Bianchi	CREA nº.:	2-1-1086	9/13
Estagiários de Arquitetura: Andrea Michelle Cruz Mejía- Estágio IAU- USP SC Mateus José Almeida de Arruda - Estágio IAU- USP SC			
Visto do coordenador/secretário:		Substitui o desenho nº.:	Revisão nº.:
-			00
Aprovação:			
Latitude:	Longitude:	Projeção UTM:	
Localização:			