

**FORRO GERAL**

Escala 1:25

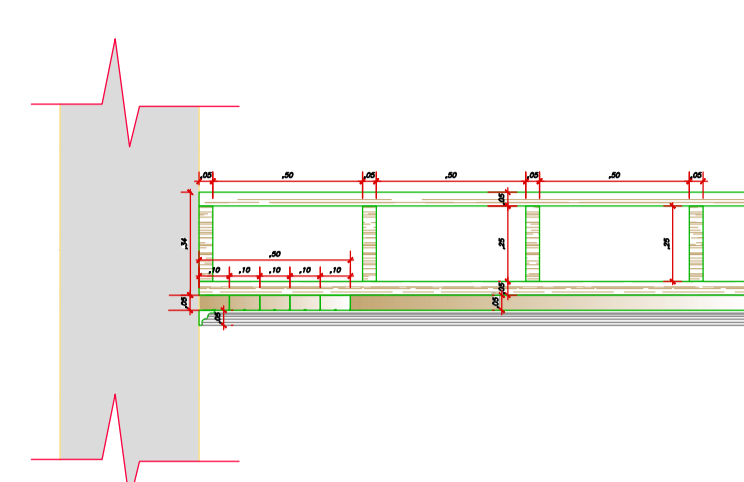

**FORRO MEZANINO - NAO TEM MOLDURA**

Escala 1:25

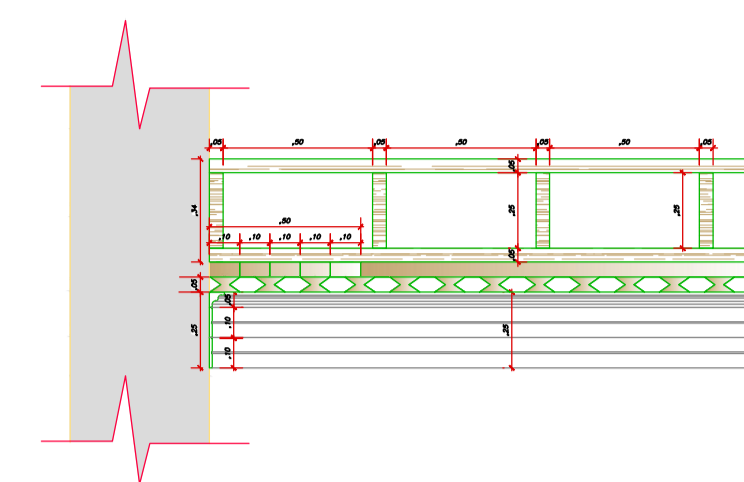

**FORRO SALA 2 PAV.**

Escala 1:25

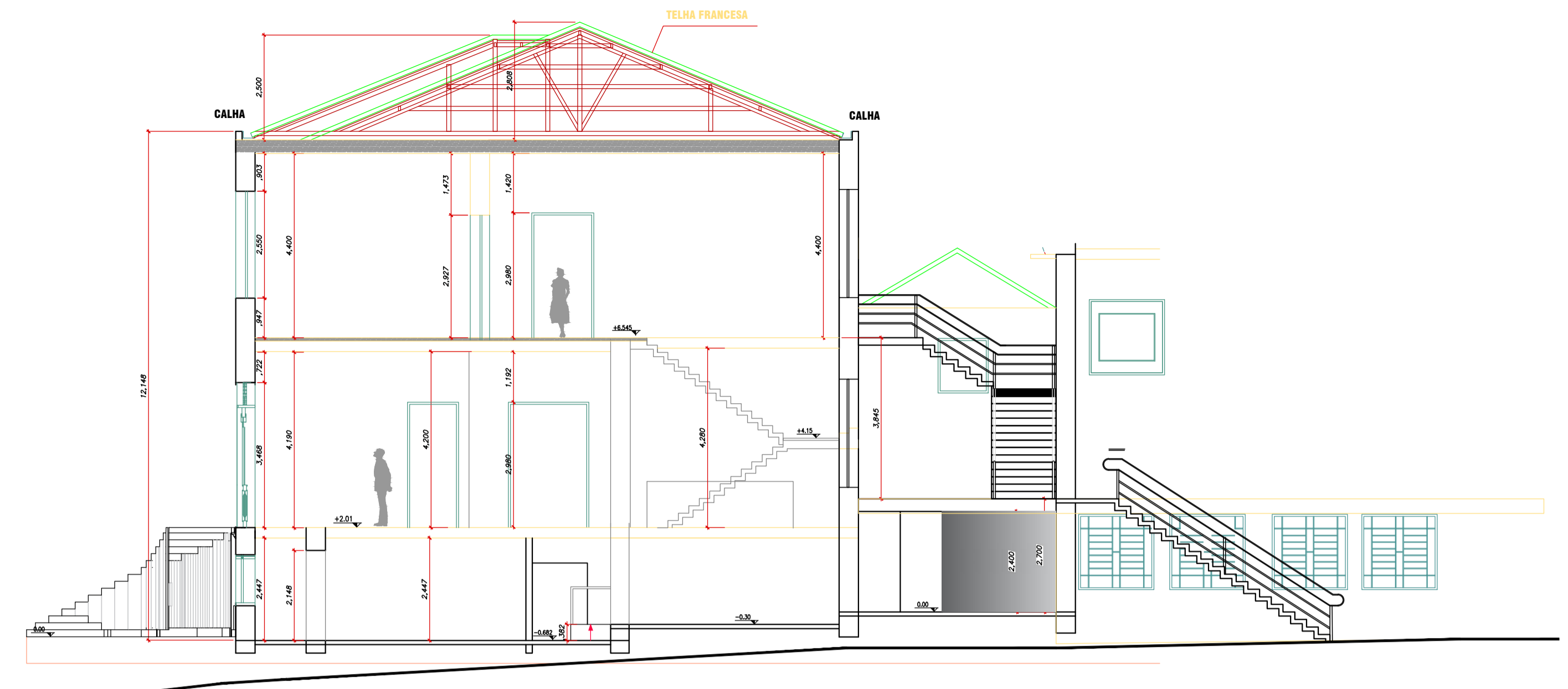

**CORTE DD**

Escala 1:100



**PLANTA-BAIXA: TÉRREO - FORRO - EXISTENTE**

Escala 1:100

|   |                         |                                 |
|---|-------------------------|---------------------------------|
| <p>Prefeitura do Município de Araraquara<br/>Rua São Bento, nº. 840 - Centro - Araraquara/SP<br/>CEP:14.800-103</p> | Secretaria responsável: | Secretaria Municipal de Cultura |
|   | Convênio Nº:            | Estado de SP                    |
|   |                         | Data: 25/02/2022                |

|  |           |
|--|-----------|
| Título do projeto:   | <b>AR</b> |
| Assunto/Referência:  |           |
| Projeto Arquitetônico - MANUTENÇÃO-REPARO da CASA DA CULTURA "ANTONIO LUIS MARTINEZ CORRÊA PLANTA BAIXA -FORRO-TÉRREO- DETALHES DO FORRO- CORTE DD |           |

|   |         |                             |
|---|---------|-----------------------------|
| Endereço da obra:   |         |                             |
| Rua São Bento, nº 909 e Avenida Espanha , nº 485 - Centro |         |                             |
| Lote:   | Quadra: | Inscrição Cadastral P.M.A.: |

|                           |              |            |
|---------------------------|--------------|------------|
| Desenho de Referência nº: | Processo nº: | Guichê nº: |
| 4-7-309                   |              |            |

|                                       |                      |             |           |
|---------------------------------------|----------------------|-------------|-----------|
| Autor do projeto:                     | CAU/CREA nº:         | Desenho nº: | Folha nº: |
| Arqta. Alessandra de Lima             | A 24192-0            |             |           |
|                                       | RRT Nº 0000006260843 | 2-1-1086    | 6/13      |
| Responsável pelo levant. topográfico: | CREA nº:             |             |           |
| Engº. Marco Aurélio Bianchi           | 506.011.366-0        |             |           |

|   |  |  |
|---|--|--|
| Estagiários de Arquitetura:                         |  |  |
| Andrea Michelle Cruz Mejia- Estágio IAU- USP SC     |  |  |
| Mateus José Almeida de Arruda - Estágio IAU- USP SC |  |  |

|                                  |                         |             |
|----------------------------------|-------------------------|-------------|
| Visto do coordenador/secretário: | Substitui o desenho nº: | Revisão nº: |
|                                  |                         | 00          |

|            |  |  |
|------------|--|--|
| Aprovação: |  |  |
|            |  |  |

|           |            |               |
|-----------|------------|---------------|
| Latitude: | Longitude: | Projeção UTM: |
|-----------|------------|---------------|

|              |  |  |
|--------------|--|--|
| Localização: |  |  |
|              |  |  |