

CORTE AA
Escala 1:100

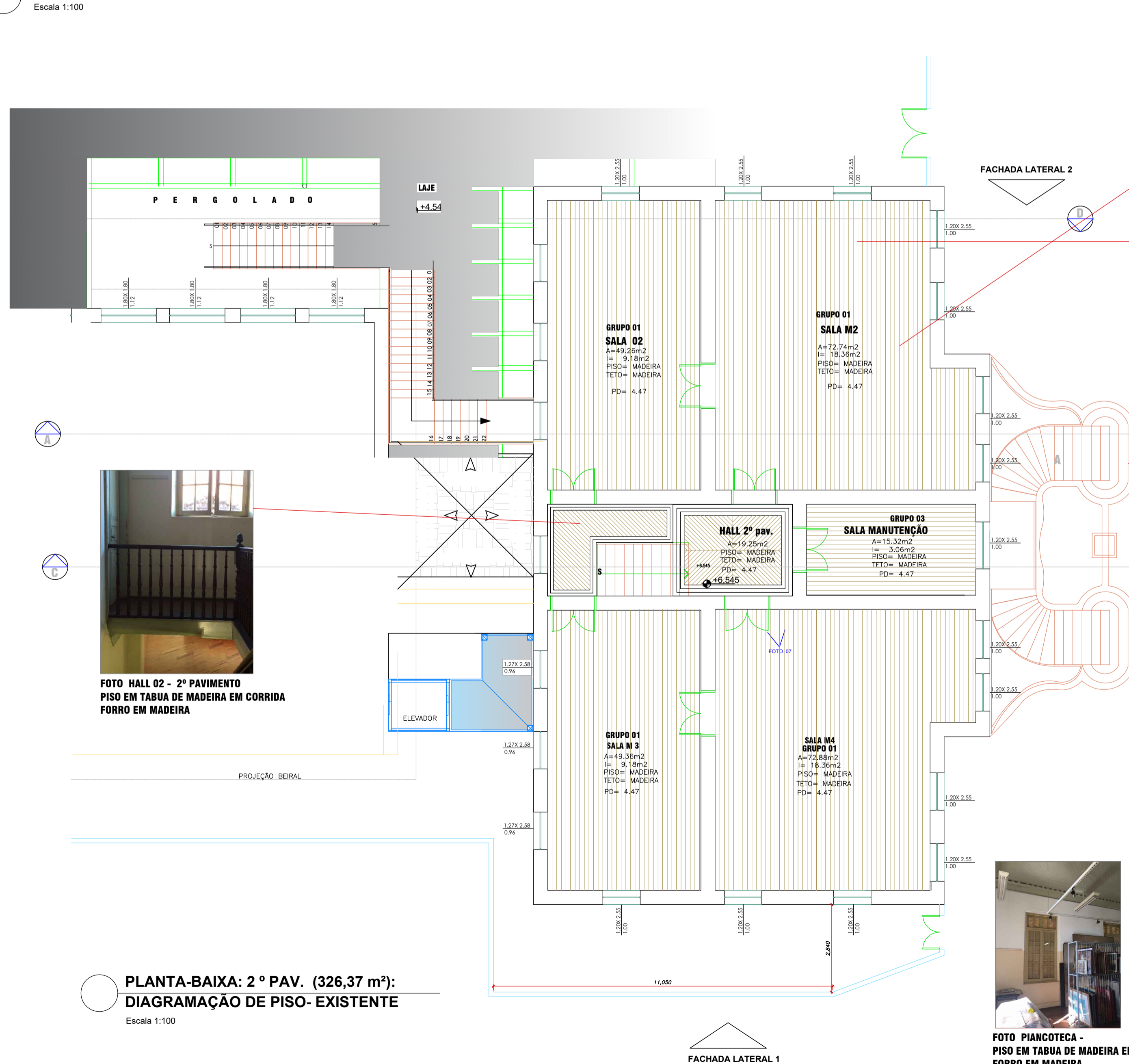

PLANTA-BAIXA: 2º PAV. (326,37 m²):
DIAGRAMAÇÃO DE PISO- EXISTENTE
Escala 1:100



FOTO SALA RESERVA TECNICA -
DANIFICADO E INSTALAÇÃO DE RIPAS NO MESMO PADRÃO

1. PISO: REMOÇÃO DE PISO DE MADEIRA E COLOCAÇÃO DE PISO DE MADEIRA: ASSOALHO DE MADEIRA DE LEI, LARGURA 10 OU 20 CM, FIXADA SOBRE VIGAS DE MADEIRA DE 6 X 16 CM OU DE 6 X 12 CM COM ESPAÇAMENTO DE 35CM.
2. SERVIÇOS DE LIXAMENTO (RASPAGENS) E CALAFETAÇÃO DOS PISOS EM ASSOALHO , BEM COMO A APLICAÇÃO DO REVESTIMENTO EM SINTECO



FOTO HALL 02 - 2º PAVIMENTO
PISO EM TABUA DE MADEIRA EM CORRIDA
FORRO EM MADEIRA



FOTO 07

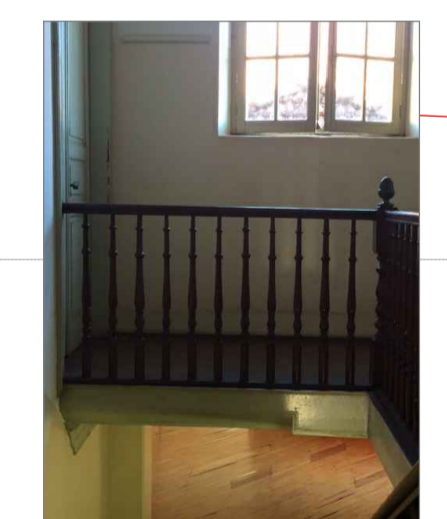

FOTO PIANCOTECA -
PISO EM TABUA DE MADEIRA EM CORRIDA
FORRO EM MADEIRA

 Prefeitura do Município de Araraquara Rua São Bento, nº. 840 - Centro - Araraquara/SP CEP:14.800-103	Secretaria responsável:	Secretaria Municipal de Cultura
	Convênio Nº:	Estado de SP

Título do projeto:	CASA DA CULTURA - TEATRO	ID:	AR
Assunto/Referência:	Projeto Arquitetônico -MANUTENÇÃO-REPARO da CASA DA CULTURA "ANTONIO LUIS MARTINEZ CORRÊA PLANTA BAIXA -PISO-2º PAVIMENTO, CORTE AA		

Endereço da obra:		
Rua São Bento, nº 909 e Avenida Espanha , nº 485 - Centro		
Lote:	Quadra:	Inscrição Cadastral P.M.A.:

Desenho de Referência nº:	Processo nº:	Guiçê nº:
4-7-309		

Autor do projeto:	CAU/CREA nº:	Desenho nº:	Folha nº:
Arqta. Alessandra de Lima	A 24192-0		
	RRT Nº 0000006260843	2-1-1086	5/13
Responsável pelo levant. topográfico:	CREA nº:		
Engº. Marco Aurélio Bianchi	506.011.366-0		

Estagiários de Arquitetura:
 Andrea Michelle Cruz Meija- Estágio IAU- USP SC
 Mateus José Almeida de Arruda - Estágio IAU- USP SC

Visto do coordenador/secretário:	Substitui o desenho nº:	Revisão nº:
		00

Aprovação:

Latitude:	Longitude:	Projeção UTM:
-----------	------------	---------------

Localização:

