

**AMPLIAÇÃO 2  
PLANTA-BAIXA: SALA SOM**

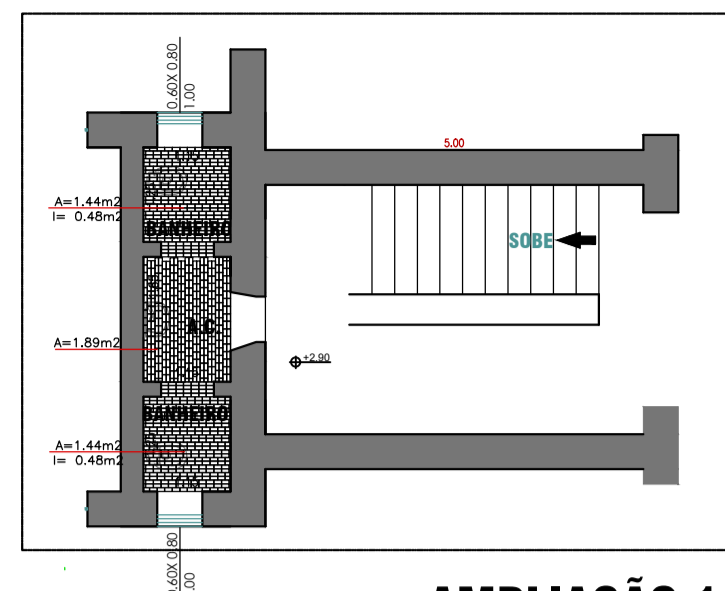

**AMPLIAÇÃO 1  
WC FEM/MASC.**



1. FOTO HALL DOS SANITÁRIOS

1.1. PISO CERÂMICO - LAJOTINHA VERMELHA

**NESTE AMBIENTE  
SERVIÇOS PRELIMINARES: REMOÇÃO DE PISO DE CERÂMICA**

1. PISO: INSTALAÇÃO DE PISO VINÍLICO - LINHA DECODE - WOOD - NATURAL OU SIMILAR

1. RETIRADA DO RIPAMENTO EXISTENTE E CONFEÇÃO EM ESTRUTURA DE MADEIRA DE PERÓBA ROSA.
  2. TELHAS: COLOCAÇÃO DE TELHAS FRANCESAS RESINADAS, ONDE FOR NECESSÁRIO
  3. CALHAS E RUFOS E DESCIDAS DE ÁGUAS PLUVIAIS: MANUTENÇÃO, LIMPEZA E SUBSTITUIÇÃO ONDE FOR NECESSÁRIO.
1. TELHAS: REPARO
  2. CALHAS E RUFOS E DESCIDAS DE ÁGUAS PLUVIAIS: MANUTENÇÃO, LIMPEZA E SUBSTITUIÇÃO ONDE FOR NECESSÁRIO.

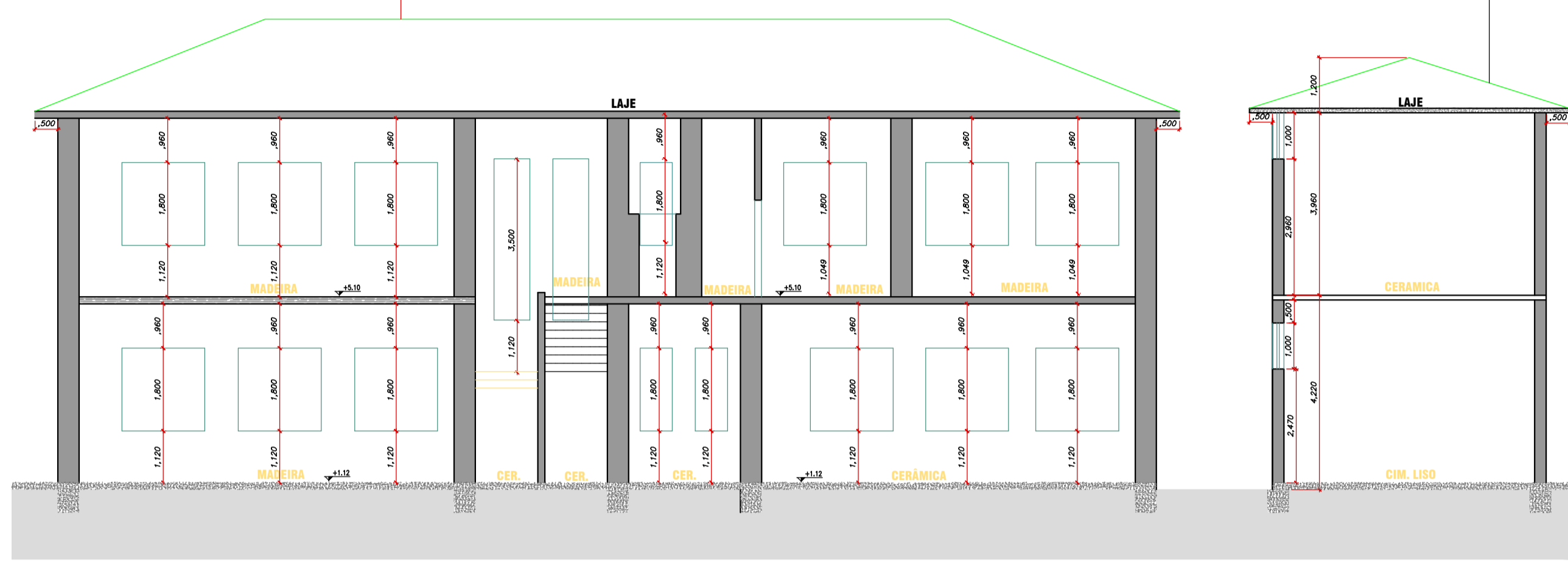

**CORTE B-B**



**PLANTA-BAIXA: PAV. TÉRREO (988.65 m²):  
DIAGRAMAÇÃO DE PISO-EXISTENTE**

Escala 1:100

FACHADA LATERAL 1

- EM TODOS OS AMBIENTES COM PISO DE MADEIRA**
- SERVIÇOS PRELIMINARES: REMOÇÃO DE PISO DE MADEIRA DANIFICADO E INSTALAÇÃO DE RIPAS NO MESMO PADRÃO**
1. PISO: REMOÇÃO DE PISO DE MADEIRA E COLOCAÇÃO DE PISO DE MADEIRA: ASSOALHO DE MADEIRA DE LEI, LARGURA 10 OU 20 CM, FIXADA SOBRE VIGAS DE MADEIRA DE 6 X 16 CM OU DE 6 X 12 CM COM ESPAÇAMENTO DE 35CM.
  2. SERVIÇOS DE LIXAMENTO (RASPAIS) E CALAFETAÇÃO DOS PISOS EM ASSOALHO, BEM COMO A APLICAÇÃO DO REVESTIMENTO EM SINTECO

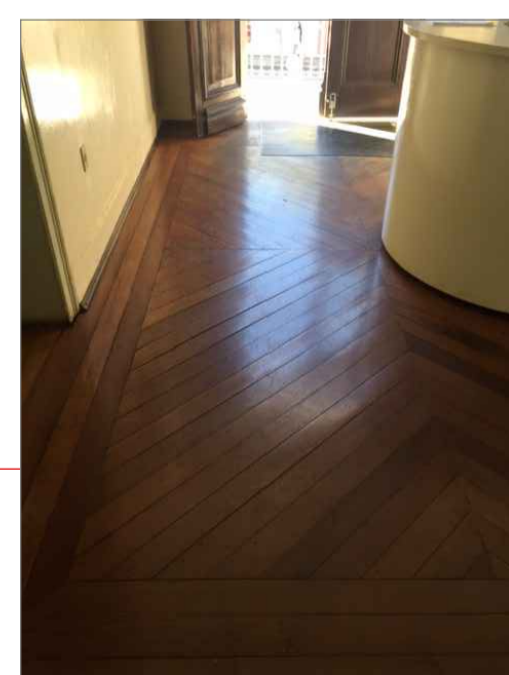

Prefeitura do Município de Araraquara Rua São Bento, nº. 840 - Centro - Araraquara/SP CEP:14.800-103		Secretaria responsável: <b>Secretaria Municipal de Cultura</b> Convênio Nº: Estado de SP Data: 25/02/2022	
Título do projeto: <b>CASA DA CULTURA - TEATRO</b>		ID: <b>AR</b>	
Assunto/Referência: Projeto Arquitetônico - MANUTENÇÃO-REPARO da CASA DA CULTURA "ANTONIO LUIS MARTINEZ CORRÊA PLANTA BAIXA - PISO - 1º PAVIMENTO, AMPLIAÇÃO 01, AMPLIAÇÃO 02 e CORTE BB			
Endereço da obra: Rua São Bento, nº 909 e Avenida Espanha, nº 485 - Centro			
Lote:	Quadra:	Inscrição Cadastral P.M.A.:	
Desenho de Referência nº: 4-7-309	Processo nº:	Guichê nº:	
Autor do projeto: Arqta. Alessandra de Lima	CAU/CREA nº: A 24192-0 RRT Nº 000006260843	Desenho nº: 2-1-1086	Folha nº: 4/13
Responsável pelo levant. topográfico: Engº. Marco Aurélio Bianchi	CREA nº: 506.011.366-0		
Estagiários de Arquitetura: Andrea Michelle Cruz Meija - Estágio IAU- USP SC Mateus José Almeida de Arruda - Estágio IAU- USP SC			
Visto do coordenador/secrário:	Substitui o desenho nº:	Revisão nº: 00	
Aprovação:			
Latitude:	Longitude:	Projeção UTM:	
Localização:			