



PREFEITURA DO MUNICÍPIO DE ARARAQUARA

SECRETARIA MUNICIPAL DA EDUCAÇÃO

Avenida Vicente Jerônimo Freire, nº 22. Vila Xavier

CEP 14.810-038. Araraquara - SP

(016) 3301 - 1900 | licitacaoeduca@educararaquara.com

CONTRATAÇÃO DE EMPRESA ESPECIALIZADA PARA EXECUÇÃO DA 2ª ETAPA DA REFORMA E AMPLIAÇÃO DA EMEF “LUIZ ROBERTO SALINAS FORTES”, NA AV. PROFESSOR GUSTAVO FLEURY CHAMILLOT, S/N JARDIM RESIDENCIAL PARAISO, ARARAQUARA - SP, CONFORME DESCRITO NO PROJETO BÁSICO, NO MEMORIAL DESCRITIVO NA PLANILHA DE QUANTITATIVOS E DEMAIS ANEXOS, QUE FAZEM PARTE INTEGRANTE DO PRESENTE EDITAL.

CONCORRÊNCIA Nº: 012/2023

PROCESSO Lic. Nº: 2997/2023

VOLUME IV

ABERTURA DAS PROPOSTAS: Às 9h30 do dia 08 de agosto de 2023.

INÍCIO DA SESSÃO: Às 09h30 do dia 08 de agosto de 2023.

GUICHÊ: 47705/2023

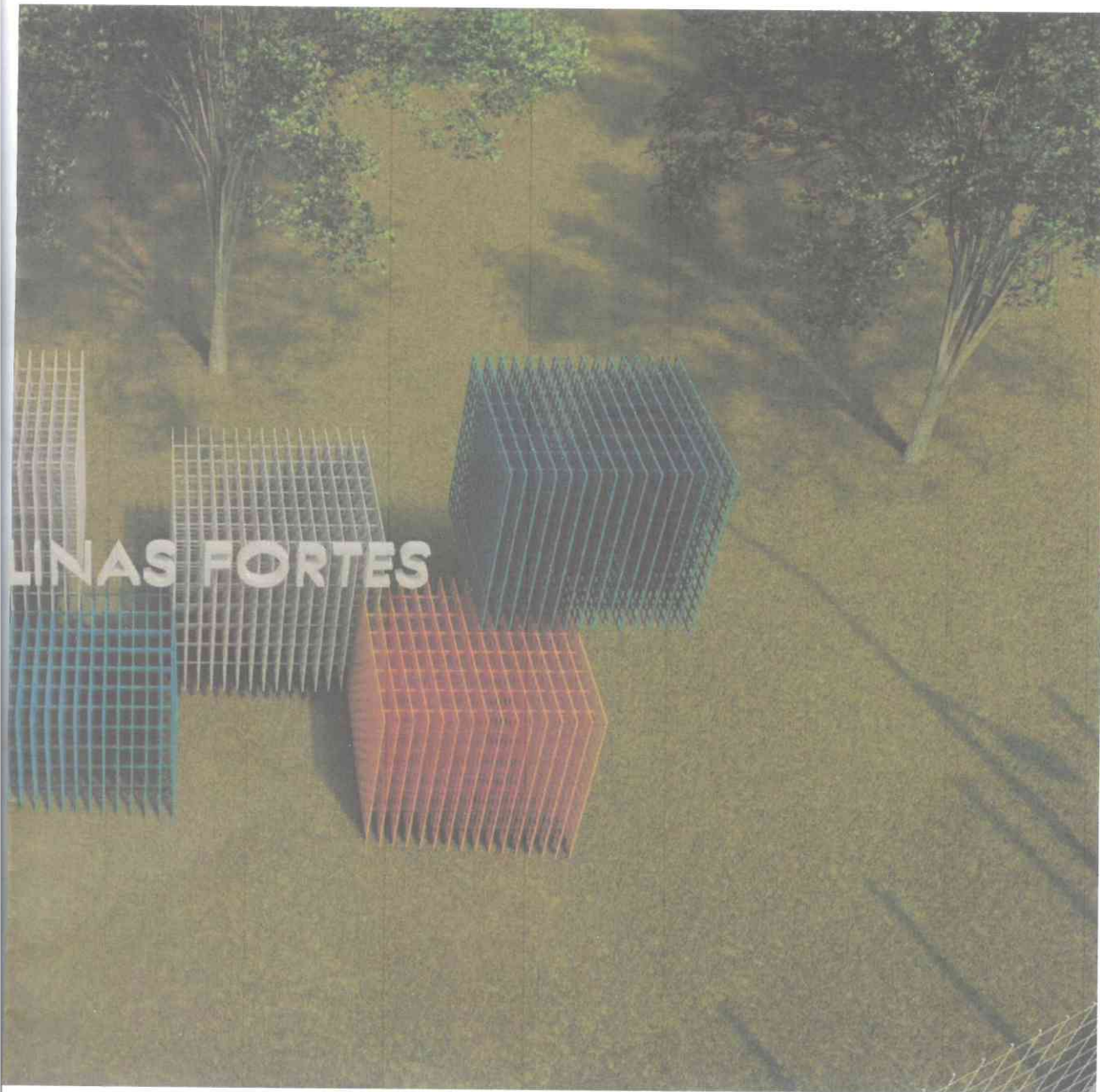

F05	Av. Rodrigo Fernando Grillo, 207. Ed. Victória Business, Sala 1304 Jd. dos Manacás Araraquara S.P. Tel: 31142729 (16) 997356811 E-mail : caioparquiteturaedesign@gmail.com	 CAIO PERSIGHINI ARQUITETURA&DESIGN
-----	--	---

Dados Cliente e Obra: EMEF. LUIZ ROBERTO SALINAS FORTES Av. Prof. Gustavo Fleury Chamillot Jardim Res. Paraiso Araraquara - SP	Nome do Projeto: 270-40. EMEF LUIZ ROBERTO SALINAS FORTES EXTERNO - DET COMPLEMENTAR - ELEMENTO ARQUITETÔNICO - IETREIRO
---	--

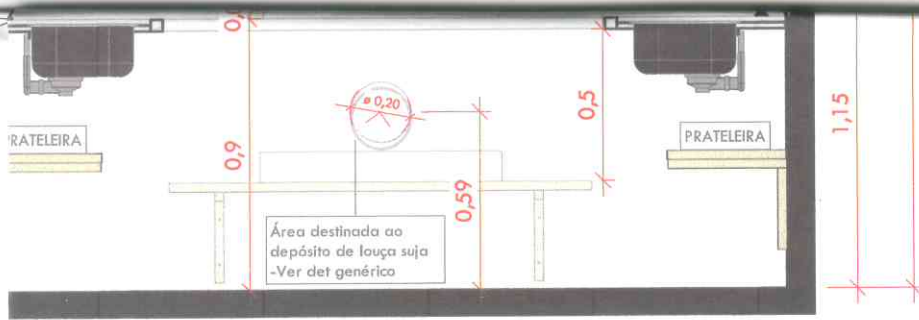

OZ-E26
-25

01

02

03

04

- 01. ALVENARIA
- 02. PERFIL U EM AÇO INOX
Deve ser instalado ao redor de todo o perímetro da abertura destinada ao depósito de pratos.
- 03. PRATELEIRA
- 04. TUBO
Deve ser instalado conforme a angulação indicada para o recolhimento de talheres.

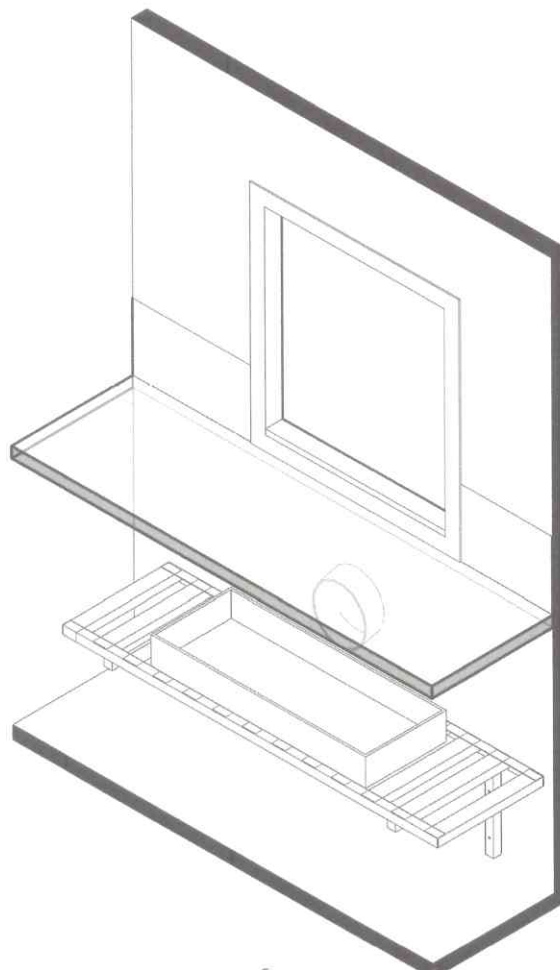

DE LOUÇA

14

3D ISO - DET GENÉRICO DEPOSITO DE LOUÇA

F04

Av. Rodrigo Fernando Grillo, 207. Ed. Vitória Business, Sala 1304
| Jd. dos Manacás | Araraquara | S.P.
Tel: 31142729 | (16) 997356811
E-mail : caloparquiteturadesign@gmail.com

CAIO PERSIGHINI | ARQUITETURA & DESIGN

Dados Cliente e Obra:

EMEF. LUIZ ROBERTO SALINAS FORTES

Nome do Projeto:

270-40. EMEF. LUIZ ROBERTO SALINAS FORTES

LEGENDA - EQUIPAMENTOS

MBOLO	DESCRIÇÃO
TOR	Torneira
TOE	Torneira externa
CHV	Chuveiro Parede
LIX	Lixeira
VSV	Bacia Sanitária com válvula
CBE	Cuba Embutir
PAP	Papeleira
ARC	Aparelho de Ar-condicionado
GEL	Geladeira com filtro
FLT	Filtro
MIC	Mictório
FOG	Fogão / Cooktop à gás

NOTAS

01. VERIFICAR COTAS NO LOCAL;
02. Prancha esquemática para representação de uma pré disposição dos pontos e ramais hidráulicos, visto que não foram contratados projetos complementares de Instalações de Hidráulica. Sendo assim, o projeto não tem valor de dimensionamento de cálculo hidráulico;
03. Na eventualidade de dúvidas ou necessidade de algum detalhamento específico, ou de alguma informação que não esteja representada, seja cotas, vistas, etc. Entrar em contato com o autor do projeto;
04. Fazer instalação/execução dos acabamentos de acordo com o manual e especificações do fornecedor;
05. Verificar o tipo e a altura de rodapé a ser utilizado para a locação dos pontos de esgoto e alimentação dos componentes hidráulicos e, se necessário adequar as alturas;
06. Antes de formalizar a execução, verificar e realizar uma revisão *in loco* dos pontos de tal forma que atendam todas as demandas provenientes da residência; Verificar juntamente com o proprietário, antes de finalizar a fase de montagem das tubulações, se há demanda de novos pontos, ajustes ou possíveis realocações;
07. LOUÇAS E METAIS
Antes de iniciar as instalações hidráulicas confirmar com os clientes qual serão os produtos escolhidos, uma vez que a montagem dos sistemas hidráulicos ficarão condizentes com sua respectiva exigência técnica;
08. A locação dos pontos foram desenvolvidos com base no layout combinado no projeto. Caso houver alguma mudança no layout, pode ser que ocorra incoerências. Cuidado ao realizar modificações, e se fizer, lembrar de verificar possíveis sequelas na composição hidráulica;
09. Prever o alongamento dos ramais pluviais, utilizando CAPs, a fim de facilitar eventuais manutenções;
10. Utilizar junção invertida nas conexões das redes adutoras dos ramais de escoamento, tanto para águas pluviais, quanto para esgoto; Considerar a locação do layout como referência no ato da execução das instalações. Confirmar com proprietários ou autor do projeto a existência de projetos complementares ou revisões;
11. AR-CONDICIONADO
- Local sugerido para locação dos aparelhos de ar-condicionado
- Verificar a necessidade de Caixa de Espera para Ar-condicionado tipo Split
- Verificar com proprietários a necessidade de novos pontos, modelo e o número de aparelhos a serem instalados antes da formalização/execução dos procedimentos *in loco*.



F02	Av. Rodrigo Fernando Grillo, 207. Ed. Vitória Business, Sala 1304 Jd. dos Manacás Araraquara S.P. Tel: 31142729 (16) 997356811 E-mail : caioarquitedesign@gmail.com	 CAIO PERSIGHINI ARQUITETURA & DESIGN
-----	--	--

Dados Cliente e Obra: EMEF. LUIZ ROBERTO SALINAS FORTES Av. Prof. Gustavo Fleury Chamillot Jardim Res. Paraíso Araraquara	Nome do Projeto: 270-40. EMEF. LUIZ ROBERTO SALINAS FORTES AMBIENTE - PORTARIA - ELEVAÇÕES E INSTALAÇÕES
--	---

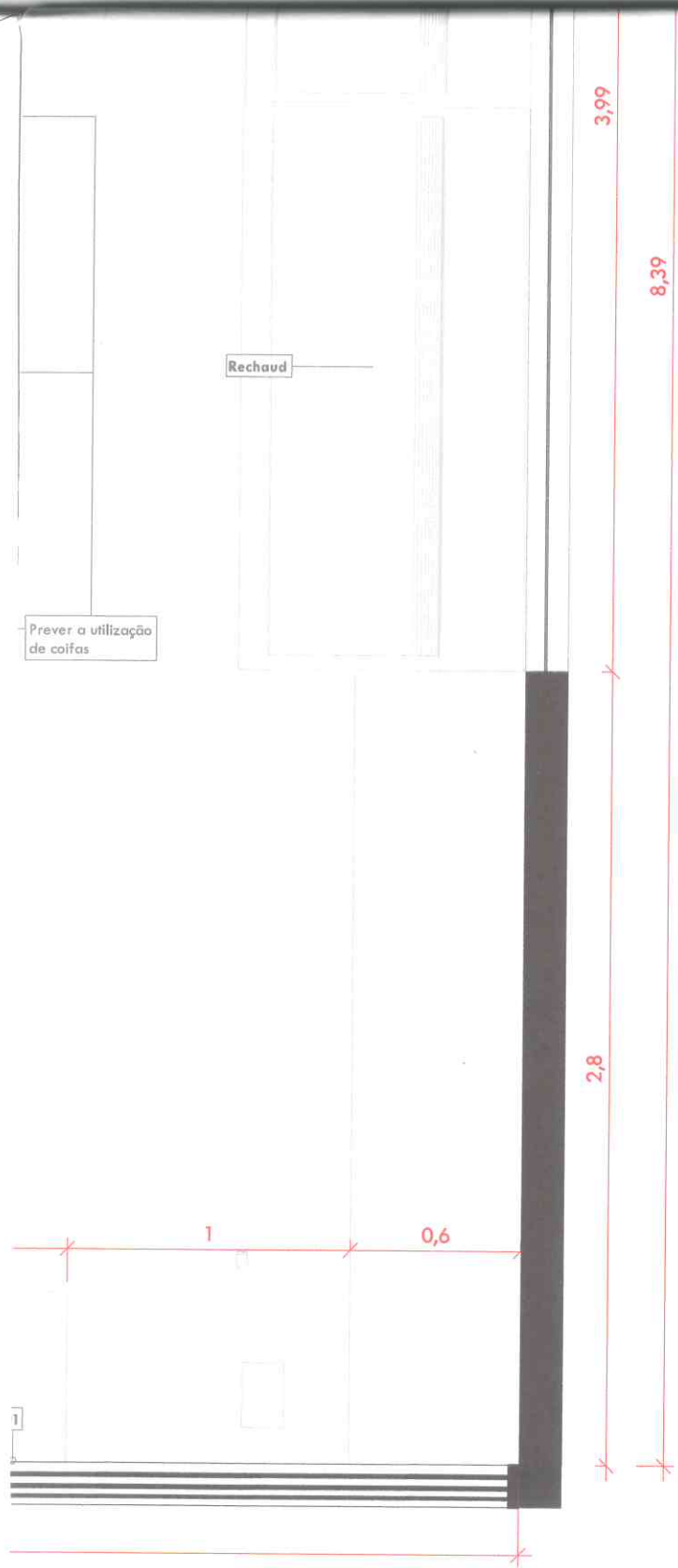

io
im tinta específica;
zar mesma cor utilizada
e será instalado;

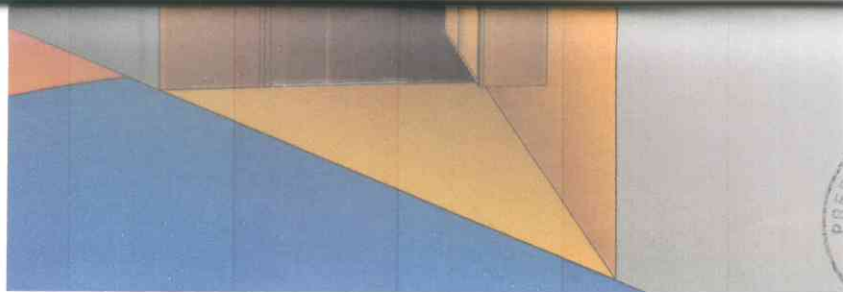

DS

9 PERPECTIVA ACESSO SALAS

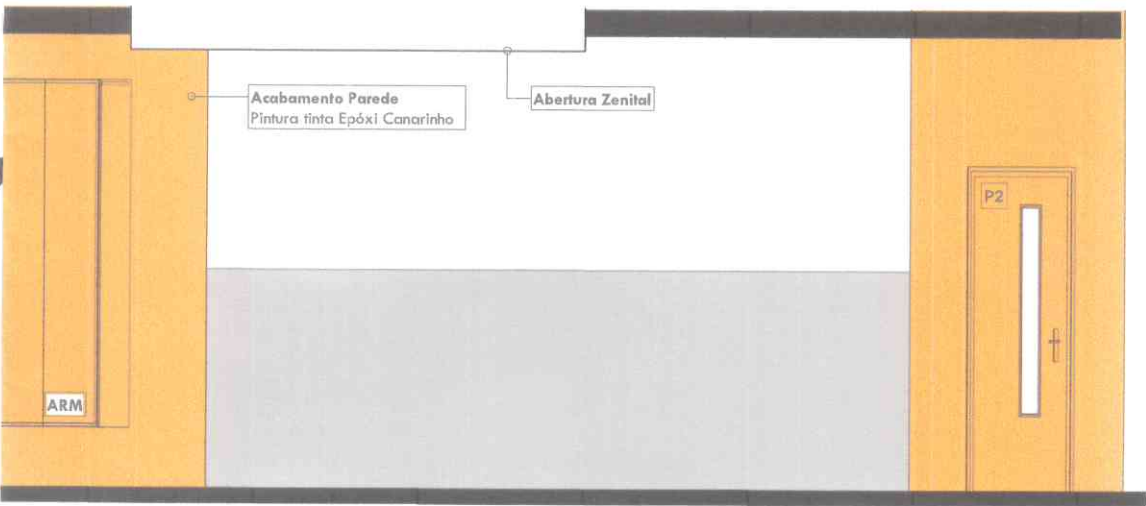
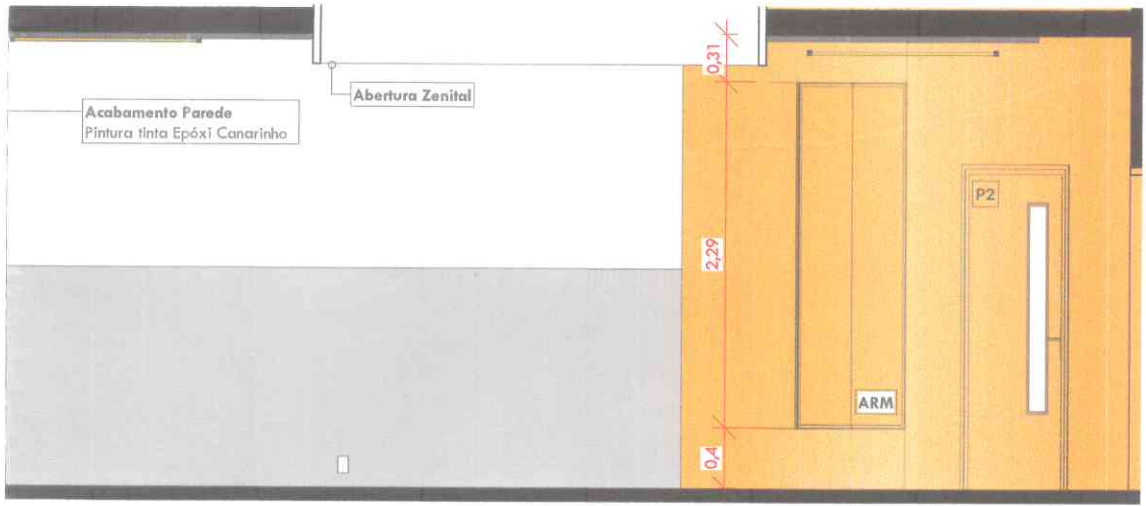

F01 Av. Rodrigo Fernando Grillo, 207. Ed. Vitória Business, Sala 1304 | Jd. dos Manacás | Araraquara | S.P.
Tel: 31142729 | (16) 997356811 E-mail : caioarquitedesign@gmail.com



Dados Cliente e Obra: EMEF. LUIZ ROBERTO SALINAS FORTES
Nome do Projeto: EMEF. LUIZ ROBERTO SALINAS FORTES
CORREDOR SALAS - PROJETO TIPO - REFORMA



NOTAS

Nota01. Na eventualidade de dúvidas ou necessidade de algum detalhamento específico, ou informação que não esteja representada, seja cotas, vistas, etc. Entrar em contato com o autor do projeto.

Nota 02. Recomenda-se antes de executar, solicitar proprietário toda a documentação referente ao projeto. Verificar as informações, tanto do projeto arquitetônico, como também disciplinas complementares como projeto estrutural e de instalações, para melhor compreensão da obra e, conseqüentemente melhor planejamento para a realização do mesmo. No caso da existência de qualquer divergência ou dúvida entrar em contato com os autores dos respectivos projetos.

Nota 03. Recomenda-se verificar cotas *in loco* antes da execução de qualquer etapa e processo da obra.

Nota 04. Cotas

- Considerar cotas sempre a partir de medidas acabadas;
- Cotas e dimensões de esquadrias e alturas de forros se referem a cota acabada do piso/pavimento. ATENTAR-SE AOS DESNÍVEIS;

Nota05. Quaisquer alterações no projeto deverão ser comunicadas ao autor/equipe de projeto antes da execução dos procedimentos no local.

Nota06. A análise técnica do projeto é de responsabilidade da empresa/fornecedor específico contratado e qualquer necessidade de alteração, dúvida ou dificuldade de execução no local deverá ser acordada e comunicada ao autor/equipe de projeto.

Nota07. A locação dos pontos foram desenvolvidos com base no layout combinado no projeto. Caso houver alguma mudança no layout, pode ser que ocorra incoerências. Cuidado ao realizar modificações, e se fizer, lembrar de verificar possíveis sequelas na composição.

Nota08. Verificar juntamente com o proprietário se há demanda de novos pontos, ajustes ou possíveis realocações.

Nota09. A altura final das bancadas dos sanitários foi definida embasada pelo Manual de Orientações Técnicas para Elaboração de Projetos de Edificações Escolares, produzida pelo Fundo Nacional de Desenvolvimento da Educação.

Av. Rodrigo Fernando Grillo, 207. Ed. Vitória
Business, Sala 1304 | Jd. dos Manacás |
Araraquara | S.P.
Tel: 31142729 | (16) 997356811
E-mail : caioparquiteturadesign@gmail.com

CAIO PERSIGHINI|ARQUITETURA&DESIGN

F03

Cliente e Obra:

F. LUIZ ROBERTO SALINAS FORTES

of. Gustavo Fleury Chamillot | Jardim Res. Paraíso | Araraquara - SP

Nome do Projeto:

270-40. EMEF LUIZ ROBERTO SALINAS FORTES

EXTERNO - MAPEAMENTO PÓRTICOS ARQUITETÔNICOS



F01	Av. Rodrigo Fernando Grillo, 207. Ed. Victória Business, Sala 1304 Jd. dos Manacés Araraquara S.P. Tel: 31142729 (16) 997356811 E-mail : caloparquitedesign@gmail.com	 CAIO PERSIGHINI ARQUITETURA&DESIGN
-----	--	--

Dados Cliente e Obra: EMEF. LUIZ ROBERTO SALINAS FORTES Av. Prof. Gustavo Fleury Chamillot Jardim Res. Paraíso Araraquara - SP	Nome do Projeto: 270-40. EMEF LUIZ ROBERTO SALINAS FORTES COZINHA - LAYOUT
--	--

2

DET ESQUEMÁTICO 01 - DRENAGEM PLUVIAL - CORTE

1:5

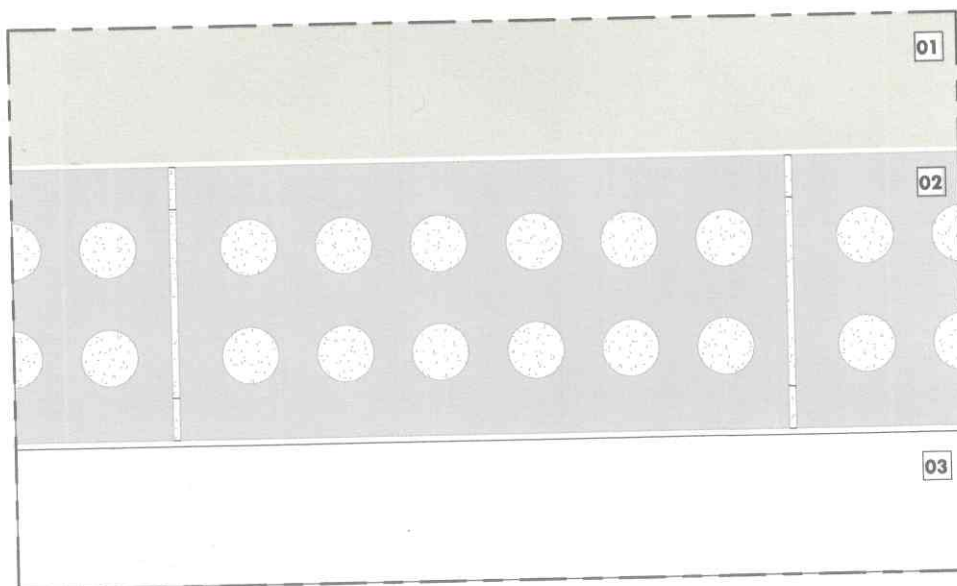

LEGENDA
 01 - PISO JARDIM
 02 - CANALETA PRÉ MOLDADA
 03 - PISO GRANILITE

3

DET ESQUEMÁTICO 02 - DRENAGEM PLUVIAL - VISTA SUPERIOR

1:8

NOTAS

Nota01. Na eventualidade de dúvidas ou necessidade de algum detalhamento específico, ou informação que não esteja representada, seja cotas, vistas, etc. Entrar em contato com o autor do projeto.

Nota 02. Recomenda-se antes de executar, solicitar proprietário toda a documentação referente ao projeto. Verificar as informações, tanto do projeto arquitetônico, como também disciplinas complementares como projeto estrutural e de instalações, para melhor compreensão da obra e, consequentemente melhor planejamento para a realização do mesmo. No caso da existência de qualquer divergência ou dúvida entrar em contato com os autores dos respectivos projetos.

Nota 03. Recomenda-se verificar cotas *in loco* antes da execução de qualquer etapa e processo da obra.

Nota 04. Cotas

- Considerar cotas sempre a partir de medidas acabadas;
- Cotas e dimensões de esquadrias e alturas de forros se referem a cota acabada do piso/pavimento. ATENTAR-SE AOS DESNÍVEIS;

Nota05. Quaisquer alterações no projeto deverão ser comunicadas ao autor/equipe de projeto antes da execução dos procedimentos no local.

Nota06. A análise técnica do projeto é de responsabilidade da empresa/fornecedor específico contratado e qualquer necessidade de alteração, dúvida ou dificuldade de execução no local deverá ser acordada e comunicada ao autor/equipe de projeto.

Nota07. A locação dos pontos foram desenvolvidos com base no layout combinado no projeto. Caso houver alguma mudança no layout, pode ser que ocorra incoerências. Cuidado ao realizar modificações, e se fizer, lembrar de verificar possíveis sequelas na composição.

Nota08. Verificar juntamente com o proprietário se há demanda de novos pontos, ajustes ou possíveis realocações.

Nota09. A altura final das bancadas dos sanitários foi definida embasada pelo Manual de Orientações Técnicas para Elaboração de Projetos de Edificações Escolares, produzida pelo Fundo Nacional de Desenvolvimento da Educação.

ht
FJ
ic
JL

F06

Av. Rodrigo Fernando Grillo, 207. Ed. Victória
 Business, Sala 1304 | Jd. dos Manacás |
 Araraquara | S.P.
 Tel: 31142729 | (16) 997356811
 E-mail : caioparquiteturaedesign@gmail.com

CAIO PERSIGHINI|ARQUITETURA&DESIGN

Dados Cliente e Obra:

EMEF. LUIZ ROBERTO SALINAS FORTES

Av. Prof. Gustavo Fleury Chamillot | Jardim Res. Paraíso | Araraquara - SP

Nome do Projeto:

270-40. EMEF LUIZ ROBERTO SALINAS FORTES

PROJETO FINAL - PLANTA DE COBERTURA



NOTAS

Nota01. Na eventualidade de dúvidas ou necessidade de algum detalhamento específico, ou informação que não esteja representada, seja cotas, vistas, etc. Entrar em contato com o autor do projeto.

Nota 02. Recomenda-se antes de executar, solicitar proprietário toda a documentação referente ao projeto. Verificar as informações, tanto do projeto arquitetônico, como também disciplinas complementares como projeto estrutural e de instalações, para melhor compreensão da obra e, conseqüentemente melhor planejamento para a realização do mesmo. No caso da existência de qualquer divergência ou dúvida entrar em contato com os autores dos respectivos projetos.

Nota 03. Recomenda-se verificar cotas *in loco* antes da execução de qualquer etapa e processo da obra.

Nota 04. Cotas

- Considerar cotas sempre a partir de medidas acabadas;
- Cotas e dimensões de esquadrias e alturas de forros se referem a cota acabada do piso/pavimento. ATENTAR-SE AOS DESNÍVEIS;

Nota05. Quaisquer alterações no projeto deverão ser comunicadas ao autor/equipe de projeto antes da execução dos procedimentos no local.

Nota06. A análise técnica do projeto é de responsabilidade da empresa/fornecedor específico contratado e qualquer necessidade de alteração, dúvida ou dificuldade de execução no local deverá ser acordada e comunicada ao autor/equipe de projeto.

Nota07. A locação dos pontos foram desenvolvidas com base no layout combinado no projeto. Caso houver alguma mudança no layout, pode ser que ocorra incoerências. Cuidado ao realizar modificações, e se fizer, lembrar de verificar possíveis sequelas na composição.

Nota08. Verificar juntamente com o proprietário se há demanda de novos pontos, ajustes ou possíveis realocações.

Nota09. A altura final das bancadas dos sanitários foi definida embasada pelo Manual de Orientações Técnicas para Elaboração de Projetos de Edificações Escolares, produzida pelo Fundo Nacional de Desenvolvimento da Educação.

F01

Av. Rodrigo Fernando Grillo, 207. Ed. Victória
Business, Sala 1304 | Jd. dos Manacás |
Araraquara | S.P.
Tel: 31142729 | (16) 997356811
E-mail : caioparquiteturadesign@gmail.com

CAIO PERSIGHINI | ARQUITETURA & DESIGN

Dados Cliente e Obra:

EMEF. LUIZ ROBERTO SALINAS FORTES

Av. Prof. Gustavo Fleury Chamillot | Jardim Res. Paraíso | Araraquara - SP

Nome do Projeto:

270-40. EMEF LUIZ ROBERTO SALINAS FORTES

PROJETO FINAL