



PREFEITURA DO MUNICÍPIO DE ARARAQUARA

DECRETO Nº 13.263, DE 17 DE JULHO DE 2023

Declara de utilidade pública, para fins de desapropriação, a área de terra do imóvel que especifica e dá outras providências.

O PREFEITO DO MUNICÍPIO DE ARARAQUARA, Estado de São Paulo, no exercício das atribuições que lhe são conferidas pela alínea "d" do inciso I do "caput" do art. 126 c.c. inciso XII do "caput" do art. 112, todos da Lei Orgânica do Município de Araraquara,

DECRETA:

Art. 1º Fica declarada de utilidade pública, parte do imóvel constante da Matrícula nº 144.451, autuada no Livro nº 2 – Registro Geral, do Primeiro Cartório de Registro de Imóveis da Comarca de Araraquara.

Parágrafo único. A área abrangida pela declaração de utilidade pública prevista no "caput" deste artigo assim se descreve e caracteriza: "Inicia-se no ponto 80F, com coordenadas N=7588323.907 e E=798225.811, localizado no limite da faixa de domínio, com largura de 50,00m, no km 75+400 da SP 255, rodovia Antônio Machado Sant'Anna, de propriedade do DER (Departamento de Estradas de Rodagem), distante 25,00m do eixo da citada rodovia, na divisa com a Avenida Marginal 02 do Residencial Alamedas 02, deste ponto segue pelo alinhamento da faixa de domínio, distando 25,00m do eixo, sentido Ribeirão Preto, com azimute 59º51'07" e distância de 75,90 metros, até o ponto A, deste ponto deflete à esquerda e segue em reta com azimute 278º30'35" e distância de 36,92 metros, até o ponto B; desse ponto deflete à direita em reta com azimute 346º59'29" e distância de 83,67 metros, até o ponto C; deste ponto deflete à esquerda e segue em reta com azimute 342º22'14" e distância de 52,76 metros, até o ponto D; deste ponto deflete à esquerda e segue em reta com azimute 338º30'24" e distância de 42,13 metros, até o ponto E; deste ponto deflete à esquerda e segue em reta com azimute 238º31'42" e distância de 11,71 metros, até o ponto 80C, confrontando nesses trechos com a área remanescente (Gleba B), pertencente a FHV Participações e Empreendimentos S.A. (M 144.451); deste ponto segue em reta com o azimute 242º02'20" e distância de 16,85 metros, até encontrar o ponto 80C1, confrontando nesse trecho com o prolongamento da Rua 10 do Residencial Alamedas 02 (M. 144.450); deste ponto segue em reta com azimute 242º02'20" e distância de 8,51 metros, até o ponto 80D; deste ponto deflete à esquerda e segue em reta com azimute 167º07'12" e distância de 19,09 metros, até o ponto 80D1; confrontando nesses trechos com Avenida Marginal 01 do Residencial Alamedas 02 (M. 144.450); desse ponto, segue em reta com azimute 167º07'12" e distância de 161,24 metros até o ponto 80E; desse ponto, deflete à esquerda e segue em reta com azimute 149º01'57" e distância de 10,79 metros, até o ponto 80E1, confrontando nesses trechos com área Verde do Residencial Alamedas 02 (M. 144.450); desse ponto segue em reta, confrontando com a avenida Marginal 02, do Residencial Alamedas 02 (M. 144.450), com azimute 149º01'57" e distância de 15,00 metros, até encontrar o ponto 80F, ponto inicial desta descrição, encerrando uma área de 9432,83 metros quadrados."



PREFEITURA DO MUNICÍPIO DE ARARAQUARA

Art. 2º A declaração de utilidade pública prevista neste decreto tem por objetivo a readequação e regularização de acesso de via municipal à Rodovia Antônio Machado Sant'Anna – SP 255.

Art. 3º As despesas decorrentes deste decreto onerarão a dotação própria do orçamento vigente, suplementadas se necessário.

Art. 4º Este decreto entra em vigor na data de sua publicação.

PAÇO MUNICIPAL “PREFEITO RUBENS CRUZ”, 17 de julho de 2023.

EDINHO SILVA
Prefeito Municipal

DONIZETE SIMIONI
Secretário Municipal de Governo

SÁLVIA KAIRUZ MANOEL POLETO
Secretária Municipal de Desenvolvimento Urbano

Publicado na Coordenadoria Executiva de Justiça e Relações Institucionais na data supra.

MARINA RIBEIRO DA SILVA
Coordenadora Executiva de Justiça e Relações Institucionais

Arquivado em livro próprio. Processo nº 51600/2023 (“DLOM”).



PREFEITURA DO MUNICÍPIO DE ARARAQUARA

ANEXO ÚNICO

MAPA DE CARACTERIZAÇÃO DA ÁREA DECLARA DE UTILIDADE PÚBLICA, PARA FINS DE DESAPROPRIAÇÃO

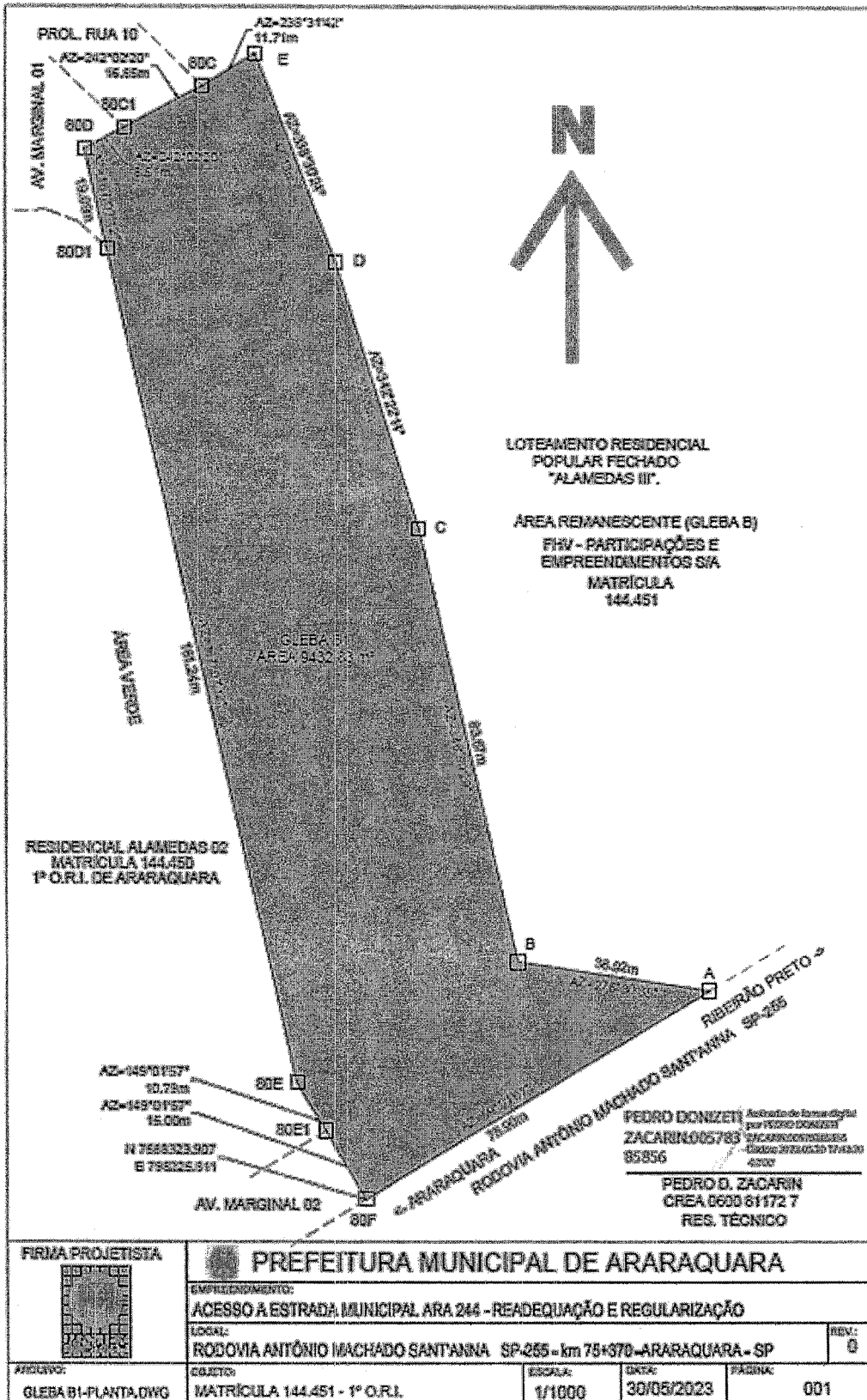

FIRMA PROJETA				
	EMPREENHAMENTO: ACESSO A ESTRADA MUNICIPAL ARA 244 - READEQUAÇÃO E REGULARIZAÇÃO			
	LOCAL: RODOVIA ANTÔNIO MACHADO SANT'ANNA - SP-265 - km 75+370 - ARARAQUARA - SP			REV: 0
ARQUIVO: GLEBA B1-PLANTA,DWG	OBJETO: MATRÍCULA 144.451 - 1º O.R.L.	ESCALA: 1/1000	DATA: 30/05/2023	FABRICA: 001