



CÂMARA MUNICIPAL DE ARARAQUARA

INDICAÇÃO Nº 703/2023

Segunda indicação - Abertura de rua e instalação de guias na Rua Luiz Corbi, trecho não pavimentado, Parque Igaçaba.

Indico ao senhor Prefeito Municipal a necessidade de entrar em entendimento com os setores competentes, no sentido de proceder a abertura de rua e instalação de guias na Rua Luiz Corbi, trecho não pavimentado, no bairro Parque Igaçaba.

Conforme verificado por este gabinete, este trecho não pavimentado da rua fica entre a Av. Antônio Rodrigues Leal e a Av. Fernando Bazolli. No IPTU dos moradores consta como Rua Carlos Gentil, mas os proprietários de terrenos, principalmente nas proximidades da quadra 24, encontram dificuldades para construir no local, além do mato ter tomado toda a área referente à via pública e devido à ausência de guias. Estes foram intimados a proceder com a roçada dos terrenos e apesar de manter o mato baixo, não conseguem utilizá-lo de nenhuma forma. Sendo assim, adequações são necessárias com urgência, conforme descrito em indicação anterior 3175/2022, pois os mesmos estão com IPTU em dia. Certa de sua atenção e devidas providências, agradeço.

Sala de Sessões "Plínio de Carvalho", 8 de fevereiro de 2023.

LUNA MEYER



FOTO DE LUNAMEYER
Todos os direitos reservados ©



FOTO DE LUNAMEYER
Todos os direitos reservados ©

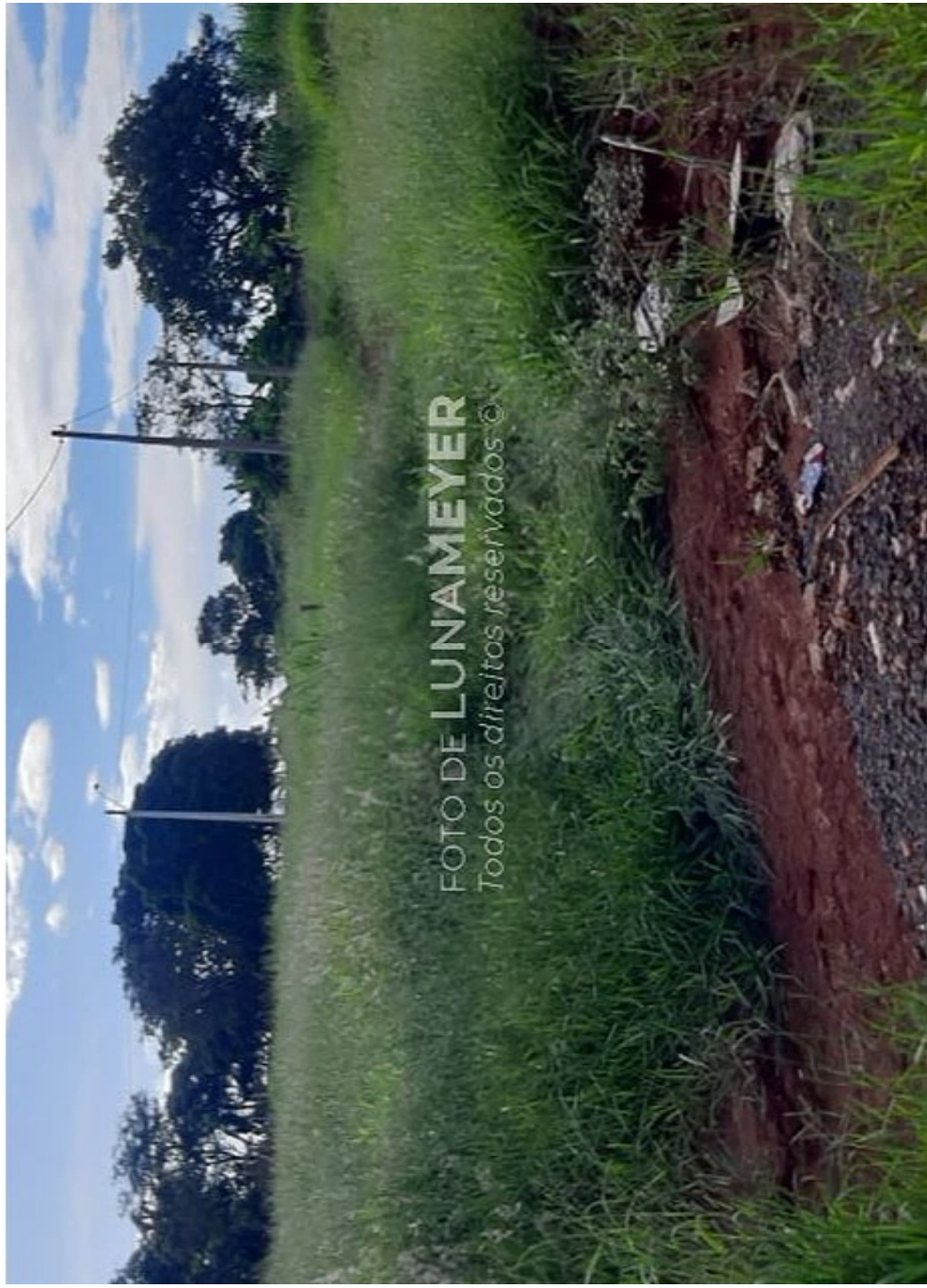
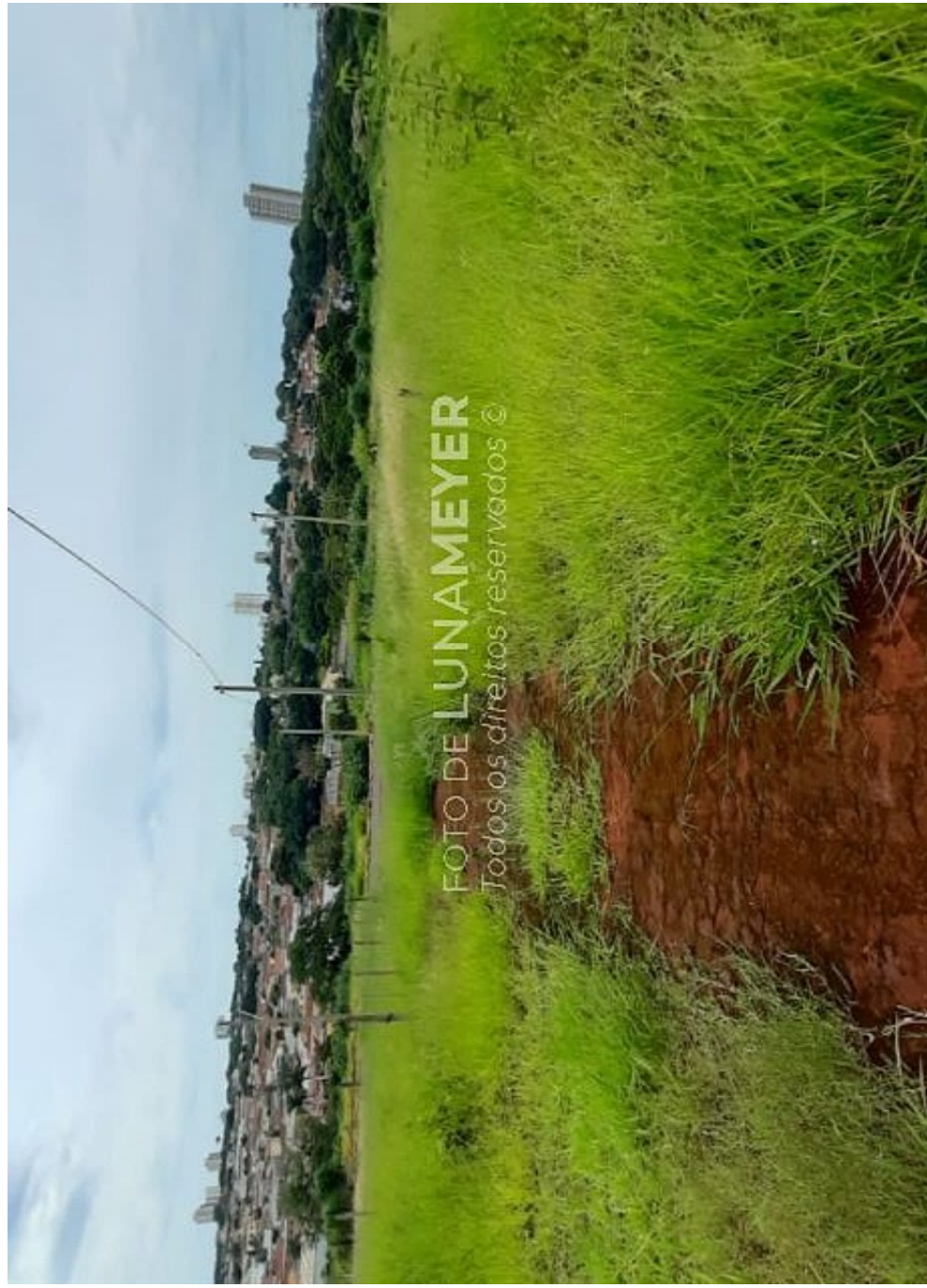