



MUNICÍPIO DE ARARAQUARA  
- Gabinete do Prefeito -

OFÍCIO Nº 0273/2022

Em 03 de fevereiro de 2022.

Ao  
Excelentíssimo Senhor  
**ALUÍSIO BOI**  
MD. Presidente da Câmara Municipal  
Rua São Bento, 887.  
CEP 14801-300 - ARARAQUARA/SP

**Câmara Municipal de Araraquara**

Protocolo: 1295/2022 **de 04/02/2022 15:27**  
Documento: Resposta nº 1 ao Requerimento nº 1193/2021  
Interessado: PREFEITURA DO MUNICÍPIO DE ARARAQUARA  
Destinatário: GER. DE EXPEDIENTE.  
~~Assinatura do responsável:~~

Senhor Presidente:

Com os nossos respeitosos cumprimentos, em resposta ao **Requerimento nº 1193/2021**, de autoria da Vereadora **LUNA MEYER**, pelo presente, encaminhamos as inclusas cópias dos ofícios expedidos pelas Secretarias Municipais de: Obras e Serviços Públicos; de Saúde e de Cooperação dos Assuntos de Segurança Pública.

Colocando-nos à disposição para o que for necessário, renovamos os protestos de nossa estima e consideração.

Atenciosamente,

**EDINHO SILVA**  
Prefeito Municipal



**PREFEITURA DO MUNICÍPIO DE ARARAQUARA**  
SECRETARIA DE OBRAS E SERVIÇOS PÚBLICOS  
COORDENADORIA EXECUTIVA DE SERVIÇOS PÚBLICOS

OF.SOSP/CESP - 05/2022  
Araraquara, 14 de janeiro de 2022

A Chefia de Gabinete

Assunto: Requerimento nº 1193/2021, Processo 80185/2021 – Abandono

Em resposta ao assunto em referência informamos:

- 1) Qual a real situação destes imóveis?  
R: Imóvel nº 652 - IC 15.057.005, irregular. Imóvel nº 659 – IC 15.056.014, notificado e atendido, fechado e limpo.
- 2) Existe débitos referentes a estes imóveis?  
R: Sim, demonstrativo anexo.
- 3) Os proprietários já foram notificados pelo abandono dos imóveis?  
R: Sim os proprietários foram notificados, imóvel 659 notificação atendida. Foram multados por edificação mal conservada e referentes à lei 7733/2012 nas datas de 26/05, 26/07, 17/8 e 23/9/2021 – nos valores originais de R\$ 301,45, R\$ 602,90, R\$ 6.029,00, R\$ 12.058,00 - conforme demonstrativo de débitos.
- 4) Os imóveis se enquadram na lei 7733/2012?  
R: Apenas o imóvel de Inscrição cadastral 15.057.005.00 enquadra-se na lei 7733/2012 e já foi iniciado as penalidades da referida lei.
- 5) Existe algum processo corrente a fim de promover a desapropriação destes imóveis?  
R: O processo de desapropriação e possível encampação é iniciado após a conclusão dos prazos estipulados em lei, mediante autorização do chefe do executivo.
- 6) A vigilância Sanitária tem feito algum acompanhamento?  
R: Sugiro envio ao departamento para manifestação.
- 7) Há registros de denúncias relacionada para a guarda Civil Municipal?  
R: Sugiro envio ao departamento para manifestação.
- 8) O que impede o executivo de promover a adequação destes imóveis?  
R: Não há impedimento haja vista que as penalidades legais já estão sendo aplicadas ao imóvel que está em desacordo.
- 9) Há algum embargo legal/judiciário que impeçam este executivo de agir?  
R: Conforme resposta anterior o Município já iniciou o processo.

Sem mais, a disposição para demais esclarecimentos.

Att.

Renata C. Bratfisch  
Coord. Exec. de Serviços Públicos



Prefeitura do Município de Araraquara  
Secretaria Municipal de Obras e Serviços Públicos



Processo: 80.185/2021

Interessado:

SR (a) FISCAL *Adriana*

Favor vistoriar e informar.

*[Signature]*  
03 JAN. 2022

Tatiane F. de O. Messiano  
GERENTE DE FISCALIZAÇÃO DE SERVIÇOS PÚBLICOS

À GERÊNCIA DE FISCALIZAÇÃO DE SERVIÇOS PÚBLICOS

Em vistoria fiscal realizada em 04 / 01 /2022 determinou-se:

- INTIMADO o imóvel de I.C.:
- MULTADO o imóvel de I.C.:
- MULTADO EM REINCIDÊNCIA o imóvel de I.C.: *15.057.005 (nº 652) L.7.733/2012; LP*
- ÁREA PÚBLICA o imóvel de I. C.:
- RESOLVIDO o imóvel de I. C.: *15.056.014 (nº 659) limpo e fechado.*
- TAXA DO SERVIÇO de limpeza EXECUTADO do imóvel de I. C.:

*Relatório anexo.*

*[Signature]*  
*ADRIANA* · 05/01/2022  
ADRIANA CRISTINA BONI  
Fiscal Municipal  
Mat. 21.660-7

A GERÊNCIA DE FISCALIZAÇÃO DE SERVIÇOS PÚBLICOS.

Conforme fiscalização realizada em 04/01/2022, no que compete ao nosso setor, vem informar de acordo com as questões constantes no requerimento nº 1193/2021, processo 80185/2021.

(3) referente aos imóveis:

- **15.057.005 (nº 652)** - vistoriado desde 2019; o responsável foi notificado periodicamente por meio de intimações via correio e publicação em edital. Foram aplicadas multas reincidentes para edificação mal conservada nos termos da Lei Complementar 18 de 22/12/1997 e suas alterações (duas multas), e posteriormente pela Lei Municipal 7.733/2012 (três multas). Foram aplicadas, ainda, multas por falta de limpeza do terreno. As multas estão em aberto, não foram pagas.

- **15.056.014 (nº 659)** - o responsável foi notificado e multado em 30/11/2021. O imóvel está fechado e limpo. **Resolvido.**

(4) A situação atual do imóvel 15.057.005 (nº 652) se enquadra na Lei 7733/2012. Não foi iniciado processo de encampação.



APROV.



ADRON



# PREFEITURA DO MUNICÍPIO DE ARARAQUARA

EMISSION: 06/01/2022

## Dados Cadastrais

POSICÃO ANALÍTICA DE LANÇAMENTOS do período de: a

Inscrição Cadastral: 15.057.005.00

Nº Cadastro: 45011

Situação Fiscal: NORMAL

Nome do Proprietário: GEORGINA MOREIRA DE PONTES

CPF/CNPJ:

Compromissário:

CPF/CNPJ:

Endereço Imóvel: R ARLINDO SOARES AZEVEDO (DR.) Nº 652

Bairro: SANTANA (VL)

Apto:

Bloco:

Complementos: Quadra:

Lote:

Área:

CEP: 14801-415

Ano de Construção do 1960

Atividade:

Data Início das

Data de Encerramento

## DEMONSTRATIVO DE DÉBITO

Parc.	Aviso	Dat.	Vencto.	Ref.	Principal	Correção	Multa	Juros	Honor.	Total	Status da
7	0034109	--	15/07/2014	--	17,66	9,57	0,35	15,89	4,35	47,82	DÍVIDA ATIVA AJUIZADA
8	0034109	--	15/08/2014	--	17,66	9,56	0,35	15,72	4,33	47,62	DÍVIDA ATIVA AJUIZADA
9	0034109	--	15/09/2014	--	17,66	9,50	0,35	15,54	4,31	47,36	DÍVIDA ATIVA AJUIZADA
10	0034109	--	15/10/2014	--	17,70	9,36	0,35	15,40	4,28	47,09	DÍVIDA ATIVA AJUIZADA
<b>Total Parcial:</b>					<b>176,64</b>	<b>98,71</b>	<b>3,50</b>	<b>161,62</b>	<b>44,07</b>	<b>484,54</b>	

<b>2015 - 103 - IMPOSTO PREDIAL</b>											
<b>PROCESSO EXECUÇÃO:</b>										<b>1501647-49.2017.8.26.0037</b>	
1	0033358	--	15/01/2015	--	18,81	9,46	0,38	15,80	4,45	48,90	DÍVIDA ATIVA AJUIZADA
2	0033358	--	18/02/2015	--	18,81	9,12	0,38	15,61	4,39	48,31	DÍVIDA ATIVA AJUIZADA
3	0033358	--	16/03/2015	--	18,81	8,78	0,38	15,42	4,34	47,73	DÍVIDA ATIVA AJUIZADA
4	0033358	--	15/04/2015	--	18,81	8,42	0,38	15,24	4,29	47,14	DÍVIDA ATIVA AJUIZADA
5	0033358	--	15/05/2015	--	18,81	8,23	0,38	15,05	4,25	46,72	DÍVIDA ATIVA AJUIZADA
6	0033358	--	15/06/2015	--	18,81	8,03	0,38	14,86	4,21	46,29	DÍVIDA ATIVA AJUIZADA
7	0033358	--	15/07/2015	--	18,81	7,82	0,38	14,67	4,17	45,85	DÍVIDA ATIVA AJUIZADA
8	0033358	--	17/08/2015	--	18,81	7,66	0,38	14,48	4,13	45,46	DÍVIDA ATIVA AJUIZADA
9	0033358	--	15/09/2015	--	18,81	7,60	0,38	14,30	4,11	45,20	DÍVIDA ATIVA AJUIZADA
10	0033358	--	15/10/2015	--	18,84	7,47	0,38	14,13	4,08	44,90	DÍVIDA ATIVA AJUIZADA
<b>Total Parcial:</b>					<b>188,13</b>	<b>82,59</b>	<b>3,80</b>	<b>149,56</b>	<b>42,42</b>	<b>466,50</b>	

<b>2016 - 103 - IMPOSTO PREDIAL</b>											
<b>PROCESSO EXECUÇÃO:</b>										<b>1501647-49.2017.8.26.0037</b>	
1	0047460	--	08/01/2016	--	20,51	7,35	0,41	14,77	4,30	47,34	DÍVIDA ATIVA AJUIZADA
2	0047460	--	05/02/2016	--	20,51	7,00	0,41	14,77	4,27	46,96	DÍVIDA ATIVA AJUIZADA
3	0047460	--	07/03/2016	--	20,51	6,75	0,41	14,36	4,20	46,23	DÍVIDA ATIVA AJUIZADA
4	0047460	--	07/04/2016	--	20,51	6,63	0,41	14,15	4,17	45,87	DÍVIDA ATIVA AJUIZADA
5	0047460	--	06/05/2016	--	20,51	6,47	0,41	14,15	4,15	45,69	DÍVIDA ATIVA AJUIZADA
6	0047460	--	06/06/2016	--	20,51	6,26	0,41	13,95	4,11	45,24	DÍVIDA ATIVA AJUIZADA
7	0047460	--	07/07/2016	--	20,51	6,17	0,41	13,54	4,06	44,69	DÍVIDA ATIVA AJUIZADA
8	0047460	--	05/08/2016	--	20,51	6,03	0,41	13,54	4,05	44,54	DÍVIDA ATIVA AJUIZADA
9	0047460	--	08/09/2016	--	20,51	5,91	0,41	13,13	4,00	43,96	DÍVIDA ATIVA AJUIZADA
10	0047460	--	07/10/2016	--	20,51	5,89	0,41	12,92	3,97	43,70	DÍVIDA ATIVA AJUIZADA
<b>Total Parcial:</b>					<b>205,10</b>	<b>64,46</b>	<b>4,10</b>	<b>139,28</b>	<b>41,28</b>	<b>454,22</b>	

<b>2017 - 103 - IMPOSTO PREDIAL</b>											
<b>PROCESSO EXECUÇÃO:</b>										<b>1504983-27.2018.8.26.0037</b>	
1	0053731	--	16/01/2017	--	22,04	6,12	0,44	13,22	4,18	46,00	DÍVIDA ATIVA AJUIZADA
2	0053731	--	15/02/2017	--	22,04	6,02	0,44	13,00	4,15	45,65	DÍVIDA ATIVA AJUIZADA
3	0053731	--	15/03/2017	--	22,04	5,92	0,44	12,78	4,12	45,30	DÍVIDA ATIVA AJUIZADA
4	0053731	--	17/04/2017	--	22,04	5,85	0,44	12,56	4,09	44,98	DÍVIDA ATIVA AJUIZADA
5	0053731	--	15/05/2017	--	22,04	5,82	0,44	12,34	4,06	44,70	DÍVIDA ATIVA AJUIZADA
6	0053731	--	19/06/2017	--	22,04	5,73	0,44	12,12	4,03	44,36	DÍVIDA ATIVA AJUIZADA
7	0053731	--	17/07/2017	--	22,04	5,73	0,44	11,90	4,01	44,12	DÍVIDA ATIVA AJUIZADA
8	0053731	--	15/08/2017	--	22,04	5,66	0,44	11,68	3,98	43,80	DÍVIDA ATIVA AJUIZADA
9	0053731	--	15/09/2017	--	22,04	5,61	0,44	11,46	3,96	43,51	DÍVIDA ATIVA AJUIZADA
10	0053731	--	16/10/2017	--	22,04	5,57	0,44	11,24	3,93	43,22	DÍVIDA ATIVA AJUIZADA
<b>Total Parcial:</b>					<b>220,40</b>	<b>58,03</b>	<b>4,40</b>	<b>122,30</b>	<b>40,51</b>	<b>445,64</b>	

<b>2018 - 103 - IMPOSTO PREDIAL</b>											
<b>PROCESSO EXECUÇÃO:</b>										<b>1505909-71.2019.8.26.0037</b>	
1	0041795	--	14/02/2018	--	25,55	6,00	0,51	12,01	4,41	48,48	DÍVIDA ATIVA AJUIZADA
2	0041795	--	14/02/2018	--	25,55	6,00	0,51	12,01	4,41	48,48	DÍVIDA ATIVA AJUIZADA
3	0041795	--	14/02/2018	--	25,55	6,00	0,51	12,01	4,41	48,48	DÍVIDA ATIVA AJUIZADA
4	0041795	--	14/02/2018	--	25,55	6,00	0,51	12,01	4,41	48,48	DÍVIDA ATIVA AJUIZADA
5	0041795	--	14/02/2018	--	25,55	6,00	0,51	12,01	4,41	48,48	DÍVIDA ATIVA AJUIZADA
6	0041795	--	14/02/2018	--	25,55	6,00	0,51	12,01	4,41	48,48	DÍVIDA ATIVA AJUIZADA
7	0041795	--	14/02/2018	--	25,55	6,00	0,51	12,01	4,41	48,48	DÍVIDA ATIVA AJUIZADA
8	0041795	--	14/02/2018	--	25,55	6,00	0,51	12,01	4,41	48,48	DÍVIDA ATIVA AJUIZADA
9	0041795	--	14/02/2018	--	25,55	6,00	0,51	12,01	4,41	48,48	DÍVIDA ATIVA AJUIZADA
10	0041795	--	14/02/2018	--	25,55	6,00	0,51	12,01	4,41	48,48	DÍVIDA ATIVA AJUIZADA
<b>Total Parcial:</b>					<b>255,50</b>	<b>60,00</b>	<b>5,10</b>	<b>120,10</b>	<b>44,10</b>	<b>484,80</b>	

<b>2019 - 103 - IMPOSTO PREDIAL</b>											
<b>PROCESSO EXECUÇÃO:</b>										<b>1507607-44.2021.8.26.0037</b>	
1	0027789	--	10/01/2019	--	28,10	5,34	0,56	10,12	4,41	48,53	DÍVIDA ATIVA AJUIZADA
2	0027789	--	10/01/2019	--	28,10	5,34	0,56	10,12	4,41	48,53	DÍVIDA ATIVA AJUIZADA
3	0027789	--	10/01/2019	--	28,10	5,34	0,56	10,12	4,41	48,53	DÍVIDA ATIVA AJUIZADA
4	0027789	--	10/01/2019	--	28,10	5,34	0,56	10,12	4,41	48,53	DÍVIDA ATIVA AJUIZADA



# PREFEITURA DO MUNICÍPIO DE ARARAQUARA

## Dados Cadastrais

POSIÇÃO ANALÍTICA DE LANÇAMENTOS do período de: a

Inscrição Cadastral: 15.057.005.00      Nº Cadastro: 45011      Situação Fiscal: NORMAL  
 Nome do Proprietário: GEORGINA MOREIRA DE PONTES      CPF/CNPJ:  
 Compromissário:      CPF/CNPJ:  
 Endereço Imóvel: R ARLINDO SOARES AZEVEDO (DR.) Nº 652      Bairro: SANTANA (VL)      Apto:      Bloco:  
 Complementos: Quadra:      Lote:      Área:      CEP: 14801-415      Ano de Construção do 1960  
 Atividade:  
 Data Início das      Data de Encerramento

### DEMONSTRATIVO DE DÉBITO

Parc.	Aviso	Dat.	Vencto.	Ref.	Principal	Correção	Multa	Juros	Honor.	Total	Status da
<b>2009 - 103 - IMPOSTO PREDIAL</b>											<b>PROCESSO EXECUÇÃO: 0501454-90.2013.8.26.0037</b>
1	0035594	--	15/02/2009	--	12,91	14,20	0,26	20,01	4,74	52,12	DÍVIDA ATIVA AJUIZADA
2	0035594	--	15/03/2009	--	12,91	14,07	0,26	19,88	4,71	51,83	DÍVIDA ATIVA AJUIZADA
3	0035594	--	15/04/2009	--	12,91	13,92	0,26	19,75	4,68	51,52	DÍVIDA ATIVA AJUIZADA
4	0035594	--	15/05/2009	--	12,91	13,87	0,26	19,62	4,67	51,33	DÍVIDA ATIVA AJUIZADA
5	0035594	--	15/06/2009	--	12,91	13,74	0,26	19,49	4,64	51,04	DÍVIDA ATIVA AJUIZADA
7	0035594	--	15/08/2009	--	12,91	13,58	0,26	19,24	4,60	50,59	DÍVIDA ATIVA AJUIZADA
8	0035594	--	15/09/2009	--	12,91	13,54	0,26	19,11	4,58	50,40	DÍVIDA ATIVA AJUIZADA
9	0035594	--	15/10/2009	--	12,91	13,48	0,26	18,98	4,56	50,19	DÍVIDA ATIVA AJUIZADA
10	0035594	--	15/11/2009	--	12,95	13,44	0,26	18,91	4,56	50,12	DÍVIDA ATIVA AJUIZADA
<b>Total Parcial:</b>					<b>116,23</b>	<b>123,84</b>	<b>2,34</b>	<b>174,99</b>	<b>41,74</b>	<b>459,14</b>	
<b>2010 - 103 - IMPOSTO PREDIAL</b>											<b>PROCESSO EXECUÇÃO: 0501454-90.2013.8.26.0037</b>
1	0034256	--	15/02/2010	--	13,50	13,60	0,27	19,31	4,67	51,35	DÍVIDA ATIVA AJUIZADA
2	0034256	--	15/03/2010	--	13,50	13,39	0,27	19,17	4,63	50,96	DÍVIDA ATIVA AJUIZADA
3	0034256	--	15/04/2010	--	13,50	13,25	0,27	19,04	4,61	50,67	DÍVIDA ATIVA AJUIZADA
4	0034256	--	15/05/2010	--	13,50	13,10	0,27	18,90	4,58	50,35	DÍVIDA ATIVA AJUIZADA
5	0034256	--	15/06/2010	--	13,50	12,98	0,27	18,77	4,55	50,07	DÍVIDA ATIVA AJUIZADA
6	0034256	--	15/07/2010	--	13,50	12,98	0,27	18,63	4,54	49,92	DÍVIDA ATIVA AJUIZADA
7	0034256	--	15/08/2010	--	13,50	12,98	0,27	18,50	4,53	49,78	DÍVIDA ATIVA AJUIZADA
8	0034256	--	15/09/2010	--	13,50	12,97	0,27	18,36	4,51	49,61	DÍVIDA ATIVA AJUIZADA
9	0034256	--	15/10/2010	--	13,50	12,85	0,27	18,23	4,49	49,34	DÍVIDA ATIVA AJUIZADA
10	0034256	--	15/11/2010	--	13,46	12,62	0,27	18,04	4,44	48,83	DÍVIDA ATIVA AJUIZADA
<b>Total Parcial:</b>					<b>134,96</b>	<b>130,72</b>	<b>2,70</b>	<b>186,95</b>	<b>45,55</b>	<b>500,88</b>	
<b>2011 - 103 - IMPOSTO PREDIAL</b>											<b>PROCESSO EXECUÇÃO: 0501454-90.2013.8.26.0037</b>
1	0034218	--	15/02/2011	--	14,17	12,66	0,28	18,56	4,57	50,24	DÍVIDA ATIVA AJUIZADA
9	0034218	--	15/10/2011	--	14,17	11,61	0,28	17,43	4,35	47,84	DÍVIDA ATIVA AJUIZADA
<b>Total Parcial:</b>					<b>28,34</b>	<b>24,27</b>	<b>0,56</b>	<b>35,99</b>	<b>8,92</b>	<b>98,08</b>	
<b>Total Parcial:</b>					<b>279,53</b>	<b>278,83</b>	<b>5,60</b>	<b>397,93</b>	<b>96,21</b>	<b>1.058,10</b>	
<b>2012 - 103 - IMPOSTO PREDIAL</b>											<b>PROCESSO EXECUÇÃO: 0501454-90.2013.8.26.0037</b>
1	0034009	--	15/02/2012	--	15,02	11,76	0,30	17,87	4,50	49,45	DÍVIDA ATIVA AJUIZADA
2	0034009	--	15/03/2012	--	15,02	11,64	0,30	17,72	4,47	49,15	DÍVIDA ATIVA AJUIZADA
3	0034009	--	16/04/2012	--	15,02	11,58	0,30	17,57	4,45	48,92	DÍVIDA ATIVA AJUIZADA
4	0034009	--	15/05/2012	--	15,02	11,41	0,30	17,42	4,42	48,57	DÍVIDA ATIVA AJUIZADA
5	0034009	--	15/06/2012	--	15,02	11,32	0,30	17,27	4,39	48,30	DÍVIDA ATIVA AJUIZADA
6	0034009	--	16/07/2012	--	15,02	11,30	0,30	17,12	4,37	48,11	DÍVIDA ATIVA AJUIZADA
7	0034009	--	15/08/2012	--	15,02	11,19	0,30	16,97	4,35	47,83	DÍVIDA ATIVA AJUIZADA
8	0034009	--	17/09/2012	--	15,02	11,08	0,30	16,82	4,32	47,54	DÍVIDA ATIVA AJUIZADA
9	0034009	--	15/10/2012	--	15,02	10,93	0,30	16,67	4,29	47,21	DÍVIDA ATIVA AJUIZADA
10	0034009	--	15/11/2012	--	15,03	10,79	0,30	16,53	4,27	46,92	DÍVIDA ATIVA AJUIZADA
<b>Total Parcial:</b>					<b>150,21</b>	<b>113,00</b>	<b>3,00</b>	<b>171,96</b>	<b>43,83</b>	<b>482,00</b>	
<b>Total Parcial:</b>					<b>429,74</b>	<b>391,83</b>	<b>8,60</b>	<b>569,89</b>	<b>140,04</b>	<b>1.540,10</b>	
<b>2013 - 103 - IMPOSTO PREDIAL</b>											<b>PROCESSO EXECUÇÃO: 1501647-49.2017.8.26.0037</b>
1	0034044	--	15/02/2013	--	15,77	10,72	0,32	16,87	4,37	48,05	DÍVIDA ATIVA AJUIZADA
2	0034044	--	15/03/2013	--	15,77	10,56	0,32	16,72	4,34	47,71	DÍVIDA ATIVA AJUIZADA
3	0034044	--	16/04/2013	--	15,77	10,44	0,32	16,56	4,31	47,40	DÍVIDA ATIVA AJUIZADA
4	0034044	--	15/05/2013	--	15,77	10,29	0,32	16,40	4,28	47,06	DÍVIDA ATIVA AJUIZADA
5	0034044	--	15/06/2013	--	15,77	10,20	0,32	16,24	4,25	46,78	DÍVIDA ATIVA AJUIZADA
6	0034044	--	16/07/2013	--	15,77	10,13	0,32	16,09	4,23	46,54	DÍVIDA ATIVA AJUIZADA
7	0034044	--	15/08/2013	--	15,77	10,12	0,32	15,93	4,21	46,35	DÍVIDA ATIVA AJUIZADA
8	0034044	--	17/09/2013	--	15,77	10,06	0,32	15,77	4,19	46,11	DÍVIDA ATIVA AJUIZADA
9	0034044	--	15/10/2013	--	15,77	9,97	0,32	15,61	4,17	45,84	DÍVIDA ATIVA AJUIZADA
10	0034044	--	15/11/2013	--	15,79	9,84	0,32	15,47	4,14	45,56	DÍVIDA ATIVA AJUIZADA
<b>Total Parcial:</b>					<b>157,72</b>	<b>102,33</b>	<b>3,20</b>	<b>161,66</b>	<b>42,49</b>	<b>467,40</b>	
<b>Total Parcial:</b>					<b>587,46</b>	<b>494,16</b>	<b>11,80</b>	<b>731,55</b>	<b>182,53</b>	<b>2.007,50</b>	
<b>2014 - 103 - IMPOSTO PREDIAL</b>											<b>PROCESSO EXECUÇÃO: 1501647-49.2017.8.26.0037</b>
1	0034109	--	15/01/2014	--	17,66	10,59	0,35	16,95	4,56	50,11	DÍVIDA ATIVA AJUIZADA
2	0034109	--	17/02/2014	--	17,66	10,43	0,35	16,78	4,52	49,74	DÍVIDA ATIVA AJUIZADA
3	0034109	--	17/03/2014	--	17,66	10,24	0,35	16,60	4,49	49,34	DÍVIDA ATIVA AJUIZADA
4	0034109	--	15/04/2014	--	17,66	9,98	0,35	16,42	4,44	48,85	DÍVIDA ATIVA AJUIZADA
5	0034109	--	15/05/2014	--	17,66	9,80	0,35	16,25	4,41	48,47	DÍVIDA ATIVA AJUIZADA
6	0034109	--	16/06/2014	--	17,66	9,68	0,35	16,07	4,38	48,14	DÍVIDA ATIVA AJUIZADA



# PREFEITURA DO MUNICÍPIO DE ARARAQUARA

EMISSÃO: 06/01/2022

## Dados Cadastrais

POSIÇÃO ANALÍTICA DE LANÇAMENTOS do período de: a

Inscrição Cadastral: 15.057.005.00 Nº Cadastro: 45011 Situação Fiscal: NORMAL  
 Nome do Proprietário: GEORGINA MOREIRA DE PONTES CPF/CNPJ:  
 Compromissário: CPF/CNPJ:  
 Endereço Imóvel: R ARLINDO SOARES AZEVEDO (DR.) Nº 652 Bairro: SANTANA (VL) Apto: Bloco:  
 Complementos: Quadra: Lote: Área: CEP: 14801-415 Ano de Construção do 1960  
 Atividade: Data Início das Data de Encerramento

## DEMONSTRATIVO DE DÉBITO

Parc.	Aviso	Dat.	Vencto.	Ref.	Principal	Correção	Multa	Juros	Honor.	Total	Status da
5	0027789	--	10/01/2019	--	28,10	5,34	0,56	10,12	4,41	48,53	DÍVIDA ATIVA AJUIZADA
6	0027789	--	10/01/2019	--	28,10	5,34	0,56	10,12	4,41	48,53	DÍVIDA ATIVA AJUIZADA
7	0027789	--	10/01/2019	--	28,10	5,34	0,56	10,12	4,41	48,53	DÍVIDA ATIVA AJUIZADA
8	0027789	--	10/01/2019	--	28,10	5,34	0,56	10,12	4,41	48,53	DÍVIDA ATIVA AJUIZADA
9	0027789	--	10/01/2019	--	28,10	5,34	0,56	10,12	4,41	48,53	DÍVIDA ATIVA AJUIZADA
10	0027789	--	10/01/2019	--	28,10	5,34	0,56	10,12	4,41	48,53	DÍVIDA ATIVA AJUIZADA
<b>Total Parcial:</b>					<b>281,00</b>	<b>53,40</b>	<b>5,60</b>	<b>101,20</b>	<b>44,10</b>	<b>485,30</b>	

2020 - 103 - IMPOSTO PREDIAL											
<b>PROCESSO EXECUÇÃO:</b>										<b>1507607-44.2021.8.26.0037</b>	
1	0027856	--	10/01/2020	--	28,10	3,99	0,56	6,74	3,94	43,33	DÍVIDA ATIVA AJUIZADA
2	0027856	--	10/01/2020	--	28,10	3,99	0,56	6,74	3,94	43,33	DÍVIDA ATIVA AJUIZADA
3	0027856	--	10/01/2020	--	28,10	3,99	0,56	6,74	3,94	43,33	DÍVIDA ATIVA AJUIZADA
4	0027856	--	10/01/2020	--	28,10	3,99	0,56	6,74	3,94	43,33	DÍVIDA ATIVA AJUIZADA
5	0027856	--	10/01/2020	--	28,10	3,99	0,56	6,74	3,94	43,33	DÍVIDA ATIVA AJUIZADA
6	0027856	--	10/01/2020	--	28,10	3,99	0,56	6,74	3,94	43,33	DÍVIDA ATIVA AJUIZADA
7	0027856	--	10/01/2020	--	28,10	3,99	0,56	6,74	3,94	43,33	DÍVIDA ATIVA AJUIZADA
8	0027856	--	10/01/2020	--	28,10	3,99	0,56	6,74	3,94	43,33	DÍVIDA ATIVA AJUIZADA
9	0027856	--	10/01/2020	--	28,10	3,99	0,56	6,74	3,94	43,33	DÍVIDA ATIVA AJUIZADA
10	0027856	--	10/01/2020	--	28,10	3,99	0,56	6,74	3,94	43,33	DÍVIDA ATIVA AJUIZADA
<b>Total Parcial:</b>					<b>281,00</b>	<b>39,90</b>	<b>5,60</b>	<b>67,40</b>	<b>39,40</b>	<b>433,30</b>	

2021 - 103 - IMPOSTO PREDIAL											
<b>PROCESSO EXECUÇÃO:</b>											
1	0027820	--	11/01/2021	--	28,10	2,60	0,56	3,37	0,00	34,63	DÍVIDA ATIVA
2	0027820	--	11/01/2021	--	28,10	2,60	0,56	3,37	0,00	34,63	DÍVIDA ATIVA
3	0027820	--	11/01/2021	--	28,10	2,60	0,56	3,37	0,00	34,63	DÍVIDA ATIVA
4	0027820	--	11/01/2021	--	28,10	2,60	0,56	3,37	0,00	34,63	DÍVIDA ATIVA
5	0027820	--	11/01/2021	--	28,10	2,60	0,56	3,37	0,00	34,63	DÍVIDA ATIVA
6	0027820	--	11/01/2021	--	28,10	2,60	0,56	3,37	0,00	34,63	DÍVIDA ATIVA
7	0027820	--	11/01/2021	--	28,10	2,60	0,56	3,37	0,00	34,63	DÍVIDA ATIVA
8	0027820	--	11/01/2021	--	28,10	2,60	0,56	3,37	0,00	34,63	DÍVIDA ATIVA
9	0027820	--	11/01/2021	--	28,10	2,60	0,56	3,37	0,00	34,63	DÍVIDA ATIVA
10	0027820	--	11/01/2021	--	28,10	2,60	0,56	3,37	0,00	34,63	DÍVIDA ATIVA
<b>Total Parcial:</b>					<b>281,00</b>	<b>26,00</b>	<b>5,60</b>	<b>33,70</b>	<b>0,00</b>	<b>346,30</b>	

2021 - 268 - MULTA EDIFIC. MAL CONSERVADA CP LEI 18/1997											
<b>PROCESSO EXECUÇÃO:</b>											
1	0000027	--	25/07/2021	--	301,45	15,97	6,03	18,09	0,00	341,54	
1	0000038	--	24/09/2021	--	602,90	20,48	12,06	24,12	0,00	659,56	
<b>Total Parcial:</b>					<b>904,35</b>	<b>36,45</b>	<b>18,09</b>	<b>42,21</b>	<b>0,00</b>	<b>1.001,10</b>	

2021 - 119 - MULTA EDIFIC. MAL CONSERVADA LEI 7733/2012											
<b>PROCESSO EXECUÇÃO:</b>											
1	0000003	17/08/2021	03/12/2021	--	6.029,00	0,00	120,58	120,58	0,00	6.270,16	
1	0000010	23/09/2021	19/12/2021	--	12.058,00	0,00	241,16	120,58	0,00	12.419,74	
<b>Total Parcial:</b>					<b>18.087,00</b>	<b>0,00</b>	<b>361,74</b>	<b>241,16</b>	<b>0,00</b>	<b>18.689,90</b>	

2022 - 103 - IMPOSTO PREDIAL											
<b>PROCESSO EXECUÇÃO:</b>											
1	0027919	--	10/01/2022	--	30,82	0,00	0,00	0,00	0,00	30,82	
2	0027919	--	10/02/2022	--	30,82	0,00	0,00	0,00	0,00	30,82	
3	0027919	--	10/03/2022	--	30,82	0,00	0,00	0,00	0,00	30,82	
4	0027919	--	11/04/2022	--	30,82	0,00	0,00	0,00	0,00	30,82	
5	0027919	--	10/05/2022	--	30,82	0,00	0,00	0,00	0,00	30,82	
6	0027919	--	10/06/2022	--	30,82	0,00	0,00	0,00	0,00	30,82	
7	0027919	--	11/07/2022	--	30,82	0,00	0,00	0,00	0,00	30,82	
8	0027919	--	10/08/2022	--	30,82	0,00	0,00	0,00	0,00	30,82	
9	0027919	--	12/09/2022	--	30,82	0,00	0,00	0,00	0,00	30,82	
10	0027919	--	10/10/2022	--	30,82	0,00	0,00	0,00	0,00	30,82	
<b>Total Parcial:</b>					<b>308,20</b>	<b>0,00</b>	<b>0,00</b>	<b>0,00</b>	<b>0,00</b>	<b>308,20</b>	





# PREFEITURA DO MUNICÍPIO DE ARARAQUARA

EMISSÃO: 06/01/2022

Total Geral:	21.775,78	1.013,70	429,33	1.910,08	478,41	25.607,30
--------------	-----------	----------	--------	----------	--------	-----------

## ACORDOS VÍNCULADOS

Ano	Tipo	Aviso	Cód. Reduzido
-----	------	-------	---------------

## LANÇAMENTO(S) SUSPENSO(S)

Ano	Tipo	Aviso
-----	------	-------



MUNICÍPIO DE ARARAQUARA  
SECRETARIA MUNICIPAL DA SAÚDE



À Graça Pinoti  
Coordenadora Executiva de Articulação Institucional  
Prefeitura do Município de Araraquara/SP.

Atenciosamente,

ELIANA APARECIDA MORI HONAIN  
Secretária Municipal de Saúde de Araraquara - SP



PREFEITURA DO MUNICÍPIO DE ARARAQUARA  
SECRETARIA MUNICIPAL DE SAÚDE



Araraquara, 27 de janeiro de 2022.

Ofício CEVS 009/2022

Ilustríssima Senhora  
**ELIANA AP. MORI HONAIN**  
Secretaria Municipal de Saúde

Referência

Requerimento nº 1193/2021

Autoria: Vereadora Luna Meyer

Processo: 80185/2021

Diante do Requerimento nº 1193/2021, segue, em anexo, Ofício GCV 018/2022 para subsidiar a resposta referente ao ITEM 06.

Aproveito a oportunidade para apresentar a Vossa Senhoria os protestos da minha estima e consideração.

Sem mais me deixo à disposição para quaisquer futuros esclarecimentos.

Respeitosamente,

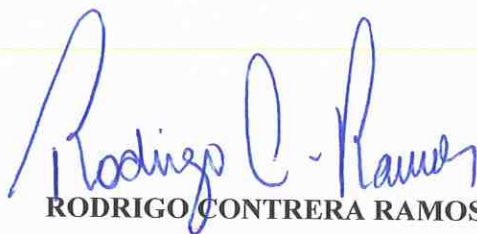

**RODRIGO CONTRERA RAMOS**

**Coordenador Executivo De Vigilância Em Saúde**



PREFEITURA DO MUNICÍPIO DE ARARAQUARA  
SECRETARIA MUNICIPAL DE SAÚDE  
COORDENADORIA EXECUTIVA DE VIGILÂNCIA EM SAÚDE  
GERÊNCIA DE CONTROLE DE VETORES



Araraquara, 27 de Janeiro de 2022.

Ofício: GCV 18 / 2022

Ao

Coordenador de Vigilância em Saúde

Sr. Rodrigo Contrera Ramos

**Referente Requerimento nº 1193 / 2021 –Rua Dr. Arlindo Soares de Azevedo, nº 658 e 659  
Guichê 80185 /2021**

Em resposta ao item 6 do referido requerimento, venho informar que a Equipe do Controle de Vetores já realizou diversas ações em atendimento às denúncias vindas de munícipes e outros.

O imóvel de inscrição imobiliária 15.057.005.00, possui processos internos sob os números:

- **584/18**, onde foi protocolado encaminhamento ao Setor de Posturas devido ao mato alto;
- **1073/19 e 1980/19**, onde foram realizadas as vistorias de controle da Dengue e retirados os inservíveis;
- **3401/20**, realizamos vistoria com retirada de materiais inservíveis, não haviam focos com larvas;
- **050/21**, vistoria realizada, vários criadouros no local, acúmulo de inservíveis, encaminhado para a Equipe de Apoiadores do Combate à Dengue para retirada;
- **1344/21**, vistoria realizada, retirada de inservíveis descartados irregularmente no local;
- **232/22**, vistoria realizada parcialmente devido ao mato alto, 1 foco com larvas eliminado no ato da vistoria, inservíveis descartados irregularmente no local, será realizada nova limpeza conforme disponibilidade do caminhão.

Sem mais, me deixo à disposição para quaisquer esclarecimentos que forem necessários.

Respeitosamente,

**ALESSANDRA C. DO NASCIMENTO**  
**GERENTE DE CONTROLE DE VETORES**



*foto 26/1/2022*

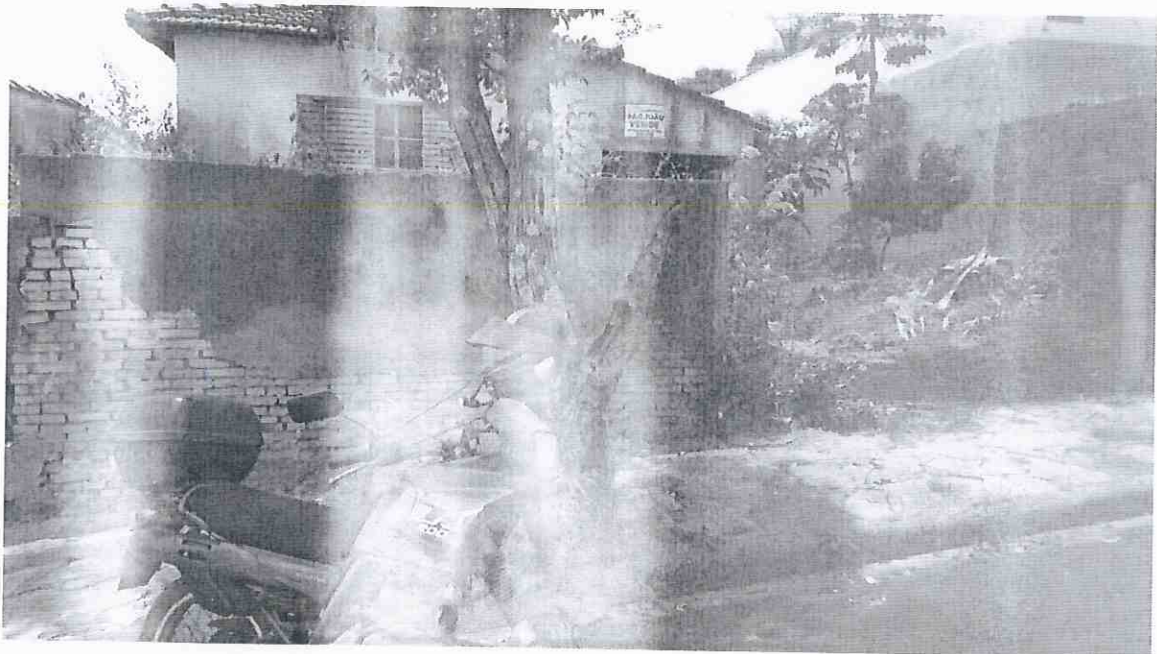



**MUNICÍPIO DE ARARAQUARA**  
**SECRETARIA MUNICIPAL DE COOPERAÇÃO DOS ASSUNTOS DE**  
**SEGURANÇA PÚBLICA**



Araraquara, 24 de JANEIRO de 2022.

Ofício nº SMCASP – 033/2022  
Referência: Requerimento nº 1193/2021  
Vereadora: Luna Meyer

Prezado Senhor,

Com meus cordiais cumprimentos, respondendo o quesito nº 07 do requerimento em referência, informo que não há registro de denúncias no local pela Guarda Civil Municipal.

Aproveito a oportunidade para reiterar os nossos protestos de estima e consideração.

Atenciosamente,

**JOÃO ALBERTO NOGUEIRA JUNIOR**  
**SECRETÁRIO MUNICIPAL DE COOPERAÇÃO DOS ASSUNTOS DE SEGURANÇA PÚBLICA**

Ilmo Senhor,  
**ALAN SILVA**  
Chefe de Gabinete



**PREFEITURA DE ARARAQUARA**  
**Processo 5523/2022**

Data: 24/01/2022 - 10:14 Origem 164

Requerente PREFEITURA MUNICIPAL DE ARARAQUARA

Assunto: ENCAMINHA  
Destino: Chefia de Gabinete



Consulte seu processo através QRCode ou do link:  
<https://araraquara.giap.com.br/apex/pmail/?p=1215>