CÂMARA MUNICIPAL DE ARARAQUARA

Indicação nº 0394/2020

CÓPIA

Autoria: **Vereador Zé Luiz (Zé Macaco)**

Despacho: DEFERIDO

Araraquara, 29 JAN. 2020

Presidente

ARARAQUARA 200 anos

008.359/2020

PREFEITURA DO MUNICÍPIO DE ARARAQUARA

Seção de Protocolo

30/01/2020 14:08:29 **Guichê:** 008.359/2020 **Processo:** 000.003/2020

Nome: C.M.A - IND. 0394/2020

Distribuição: Chefia de Gabinete

Assunto: PODA DE ÁRVORE

Indico ao senhor Prefeito Municipal, a necessidade de entrar em entendimento com o setor competente para as providências cabíveis, para a poda de 3 (três) árvores, localizadas na Av. Eng. Prudente Fernandes Monteiro, na altura do número 1.638A – Vale do Sol, Araraquara/SP.

Araraquara, 29 de janeiro de 2020.
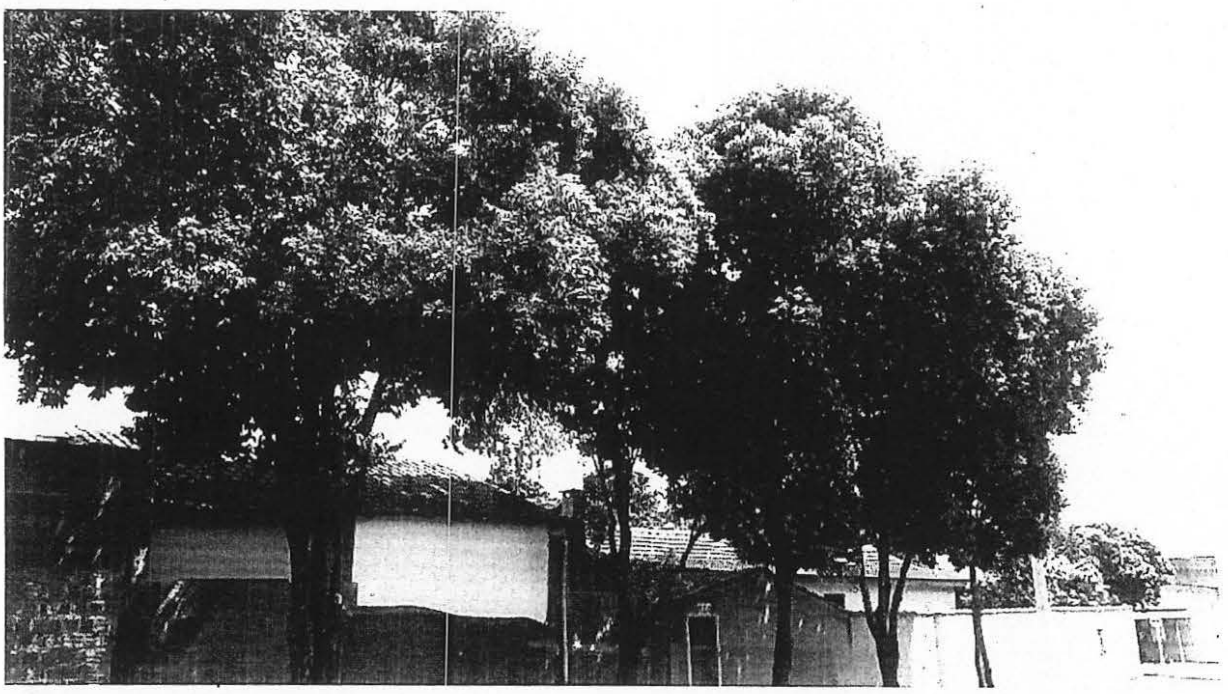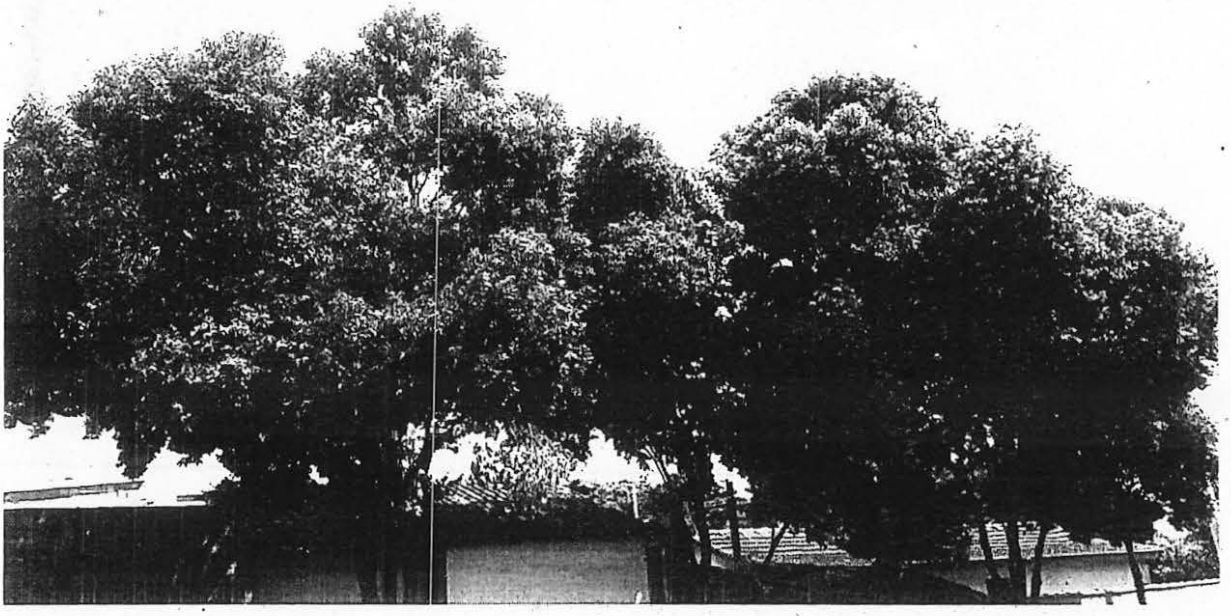
ZÉ LUIZ (ZÉ MACACO)
Vereador – Cidadania