CÂMARA MUNICIPAL DE ARARAQUARA

Indicação nº 0397/2020

CÓPIA

Autoria: **Vereador Lucas Grecco**

Despacho: DEFERIDO

Araraquara, 29 JAN. 2020

Presidente

ARARAQUARA 200 anos

008.370/2020

PREFEITURA DO MUNICÍPIO DE ARARAQUARA

Seção de Protocolo

30/01/2020 14 13 09 **Guiché:** 008.370/2020 **Processo:** 000.003/2020

Nome **C.M.A. - IND. 0397/2020**

Distribuição Chefia de Gabinete

Assunto COBERTURA NO PONTO DE ÔNIBUS

Indico ao Senhor Prefeito Municipal, a necessidade de entrar em entendimentos com o setor competente, no sentido de que seja procedido a colocação do ABRIGO PARA PONTO DE ÔNIBUS, na Praça Teresinha Laurinda de Jesus Negrini – "Praça do Futuro", no bairro Jd. Alamedas.

Solicito o atendimento em caráter de urgência, pois o local é utilizado por vários usuários do transporte público, inclusive idosos e crianças, que ficam sem proteção quanto as chuvas e sol forte.

Araraquara, 28 de janeiro de 2020.

LUCAS GRECCO
VEREADOR
1º SECRETÁRIO
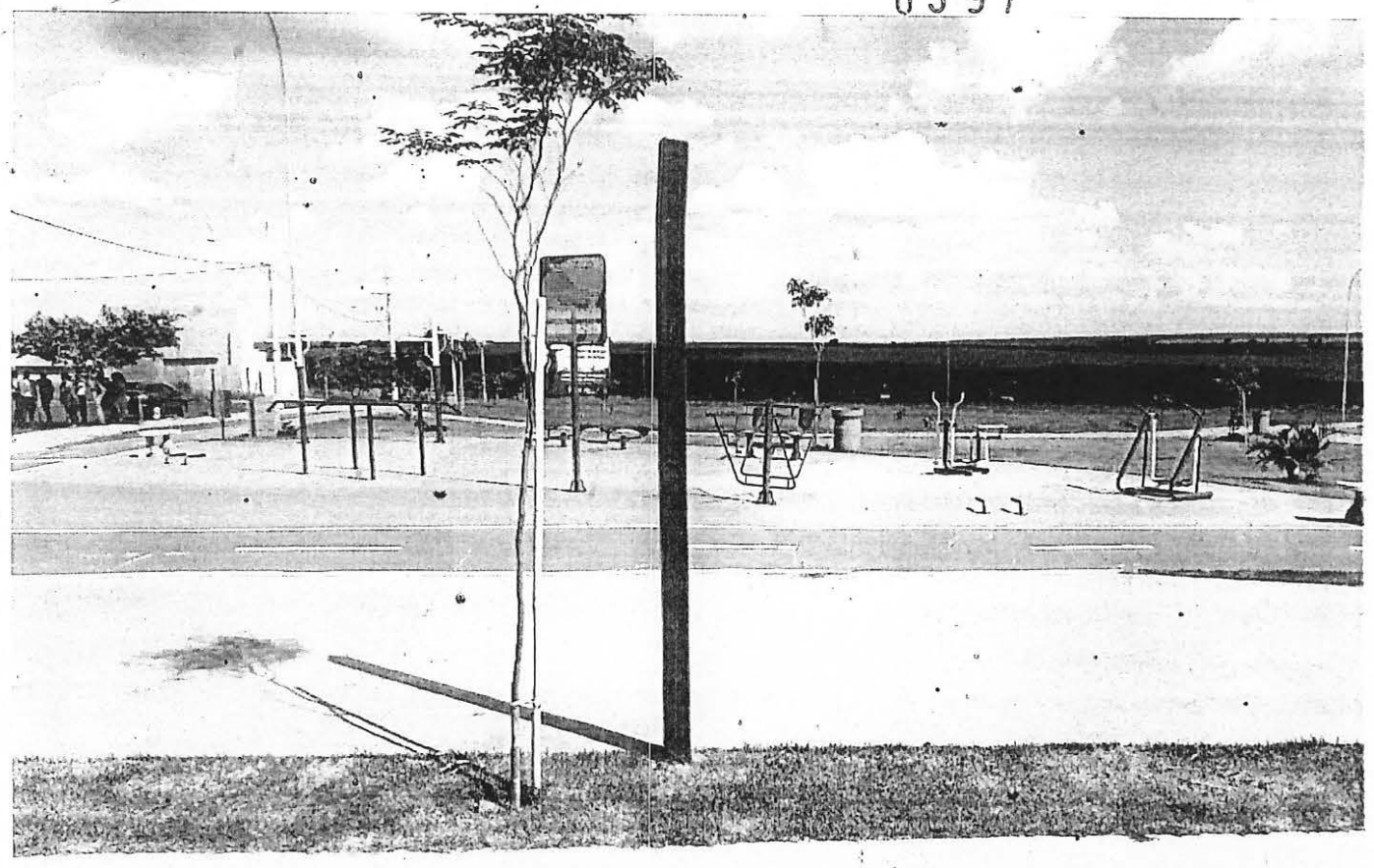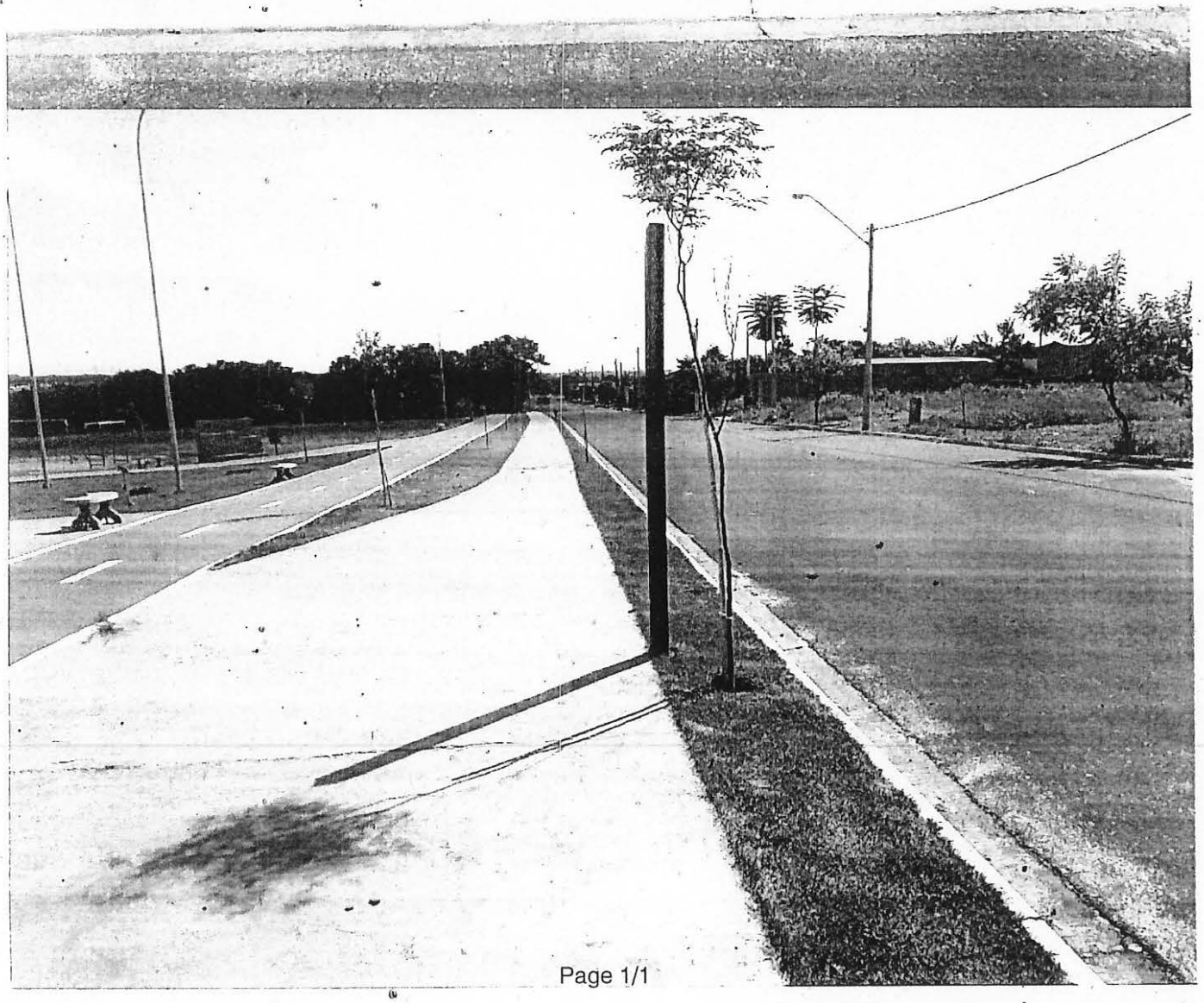
1- Abrigo para ponto de ônibus.