CÂMARA MUNICIPAL DE ARARAQUARA

Indicação nº 0046/2020

CÓPIA

Autoria: **Vereador Edson Hel**

Despacho: DEFERIDO

Araraquara, 07 JAN. 2020

Presidente

001.862/2020

PREFEITURA DO MUNICÍPIO DE ARARAQUARA

Seção de Protocolo

08/01/2020 14 36 55 **Guiché:** 001 862/2020 **Processo:** 000.003/2020

Nome **C.M.A - IND N° 0046/2020**

Distribuição: Chefia de Gabinete

Assunto: LIMPEZA DE BOCA DE LOBO

Indico ao Senhor Prefeito Municipal, a necessidade de entrar em entendimentos com o setor competente, no sentido que seja procedido o serviço de LIMPEZA DE BOCA DE LOBO, na Av. Augusto Bernardi, no bairro Jardim Aguas do Paiol, desta cidade, ao lado do Posto de Captação de Água do Paiol.

Tal pedido se faz necessário, pois no local tem um volume de água muito grande que fica empossado e com isso podendo ocasionar criadouros do mosquito da dengue entre outras.

Solicito o atendimento do meu pedido em caráter de urgência.

Fotos em anexo.

Araraquara, 07 de Janeiro de 2020.

EDSON HEL
Vereador PPS

15:43 07/01/2020 000191 PROTOCOLO CAMARA MUNICIPAL ARARAQUARA

CÂMARA MUNICIPAL DE ARARAQUARA
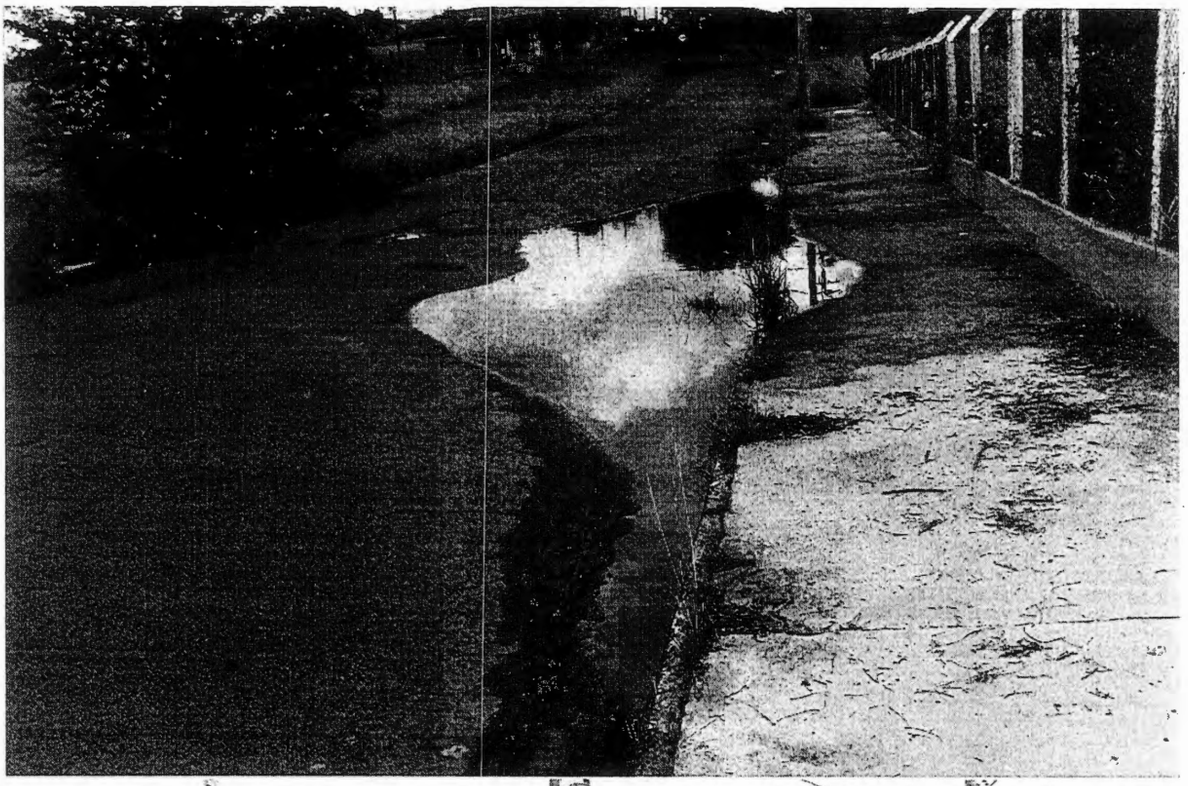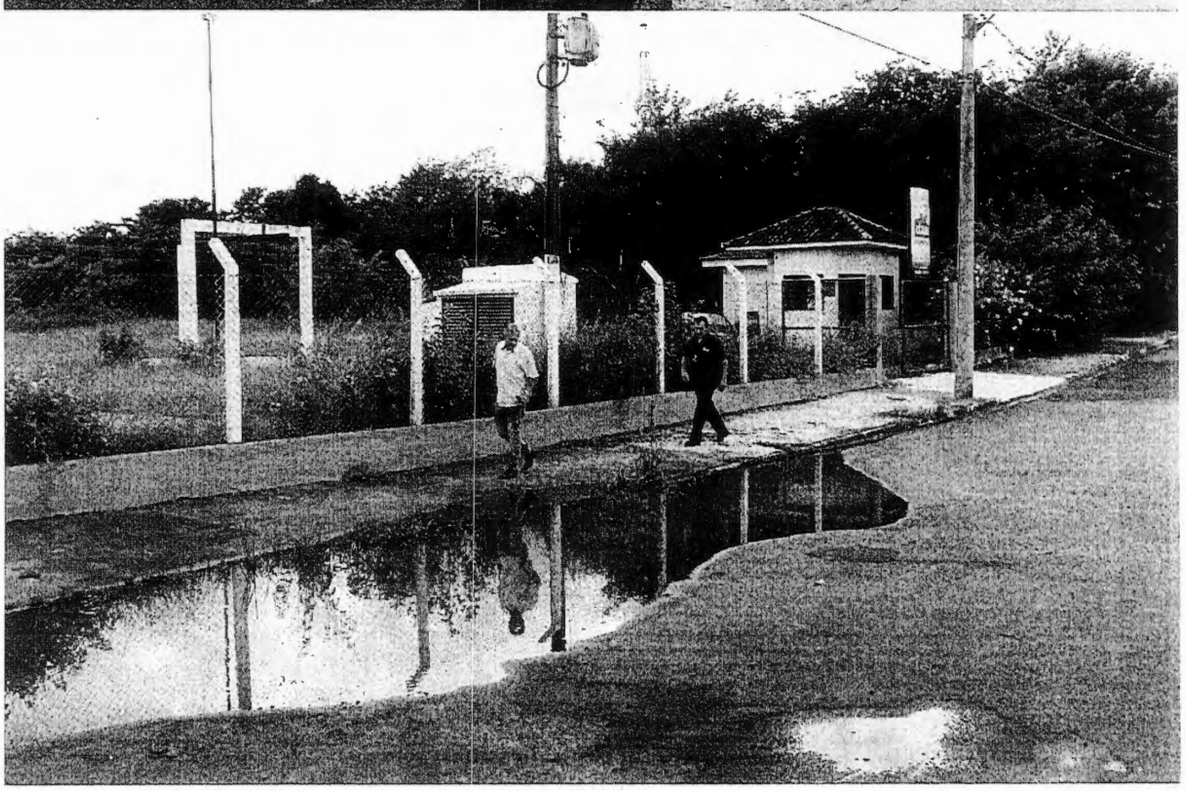
Indicação nº 0046/2020