CÓPIA

CÂMARA MUNICIPAL DE ARARAQUARA

Indicação nº 4520 /2019

Autoria: **Vereador Pastor Raimundo Bezerra**

Despacho: DEFERIDO

Araraquara, 02 DEZ. 2019

Presidente

ARARAQUARA 200 Anos

098.113/2019

PREFEITURA DO MUNICÍPIO DE ARARAQUARA

Seção de Protocolo

02/12/2019 13:58:45 Guichê: 098.113/2019 **Processo:** 000.003/2019

Nome: **C.M.A. - IND Nº. 4520/2019**

Distribuição: Chefia de Gabinete

Assunto: PLACAS INDICATIVAS

Indico ao Senhor Prefeito Municipal, a necessidade de entrar em entendimentos com o setor competente, a fim de que seja consertada, em caráter de urgência, a placa indicativa de sinalização existente Avenida dos Ferroviários cruzamento com a Rua Bahia, no Bairro Vila Xavier, desta cidade. Fotos anexas.

Araraquara, 29 de novembro de 2019.

Pastor Raimundo Bezerra
Vereador

10:26 02/12/2019 009941 PROTOCOLO-CMARA MUNICIPAL ARARAQUARA

790_29.11.2019

CÂMARA MUNICIPAL DE ARARAQUARA

Indicação nº 4520 /2019

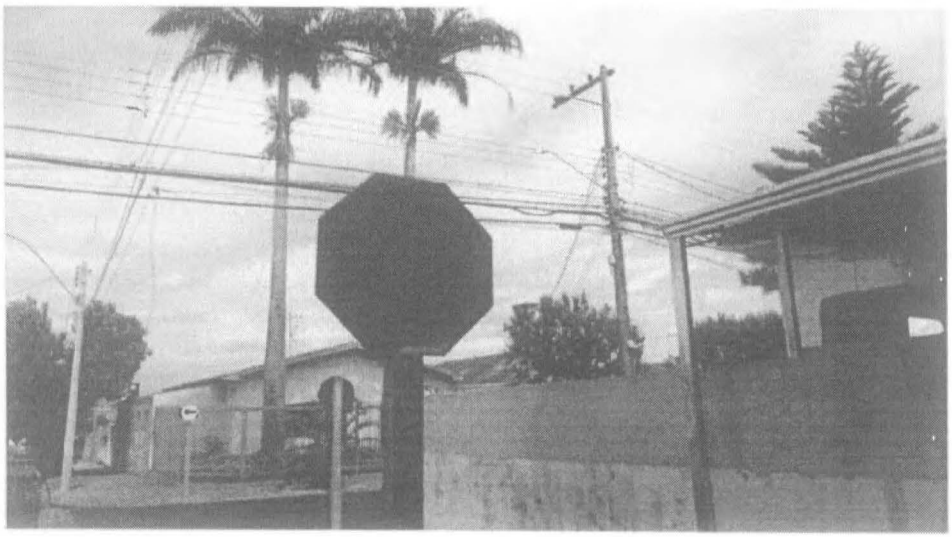

790_29.11.2019