CÂMARA MUNICIPAL DE ARARAQUARA

Indicação nº 4495 /2019

CÓPIA

Autoria: **Vereador Zé Luiz (Zé Macaco)**

Despacho: DEFERIDO

Araraquara, 28 NOV. 2019

Presidente

097.681/2019

PREFEITURA DO MUNICÍPIO DE ARARAQUARA
Seção de Protocolo

29/11/2019 14:15:13 **Guiché:** 097 681/2019 **Processo:** 000.003/2019
Nome **C.M.A - IND. Nº. 4495/2019**
Distribuição Chefia de Gabinete
Assunto PODA DE ÁRVORE

Indico ao senhor Prefeito Municipal, a necessidade de entrar em entendimento com o setor competente para as providências cabíveis, para a poda de uma árvore, localizada na Rua João Veloza do Amaral, 137 – Vale do sol, Araraquara/SP.

A ação se faz necessária, pois os após o tratamento feito para a extinção dos cupins a árvore permaneceu com galhos secos atrapalhando o seu crescimento.

Estamos anexando foto para melhor entendimento do problema a ser resolvido.

Araraquara, 28 de novembro de 2019.

ZÉ LUIZ (ZÉ MACACO)
Vereador - Cidadania
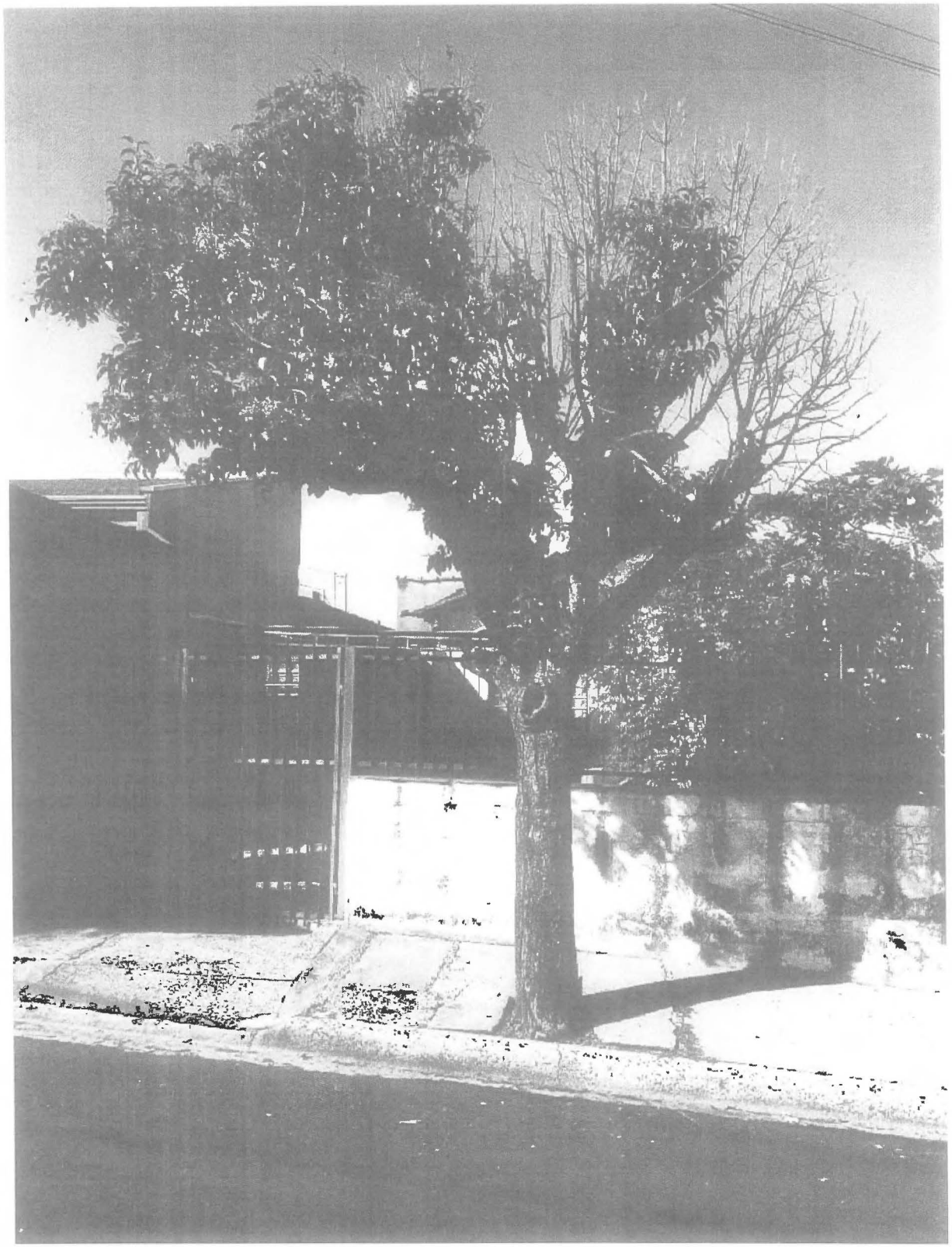
172_Poda de Árvore_Rua Veloza do Amaral_Vale do Sol