CÓPIA

CÂMARA MUNICIPAL DE ARARAQUARA

Indicação nº 2922/2019

Autoria: **Vereador Pastor Raimundo Bezerra**

Despacho: DEFERIDO

Araraquara, 28 JUN 2019

Presidente

ARARAQUARA 200 anos

054.412/2019

PREFEITURA DO MUNICÍPIO DE ARARAQUARA

Seção de Protocolo

28/06/2019 13:35:29 **Guichê:** 054.412/2019 **Processo:** 000.003/2019

Nome: **C.M.A. - IND. N.º 2922/2019**

Distribuição: Chefia de Gabinete

Assunto: SOLICITAÇÃO

Indico ao Senhor Prefeito Municipal, a necessidade de entrar em entendimentos com o setor competente, a fim de consertar, em caráter de URGÊNCIA, a placa indicativa de sinalização para ônibus localizada na Avenida Voluntários da Pátria em frente ao número 2428, no bairro Centro, desta cidade. Foto anexa.

Araraquara, 28 de Junho de 2019.

Pastor Raimundo Bezerra
Vereador

449_28.06.2019

CÂMARA MUNICIPAL DE ARARAQUARA

Indicação nº 2922/2019

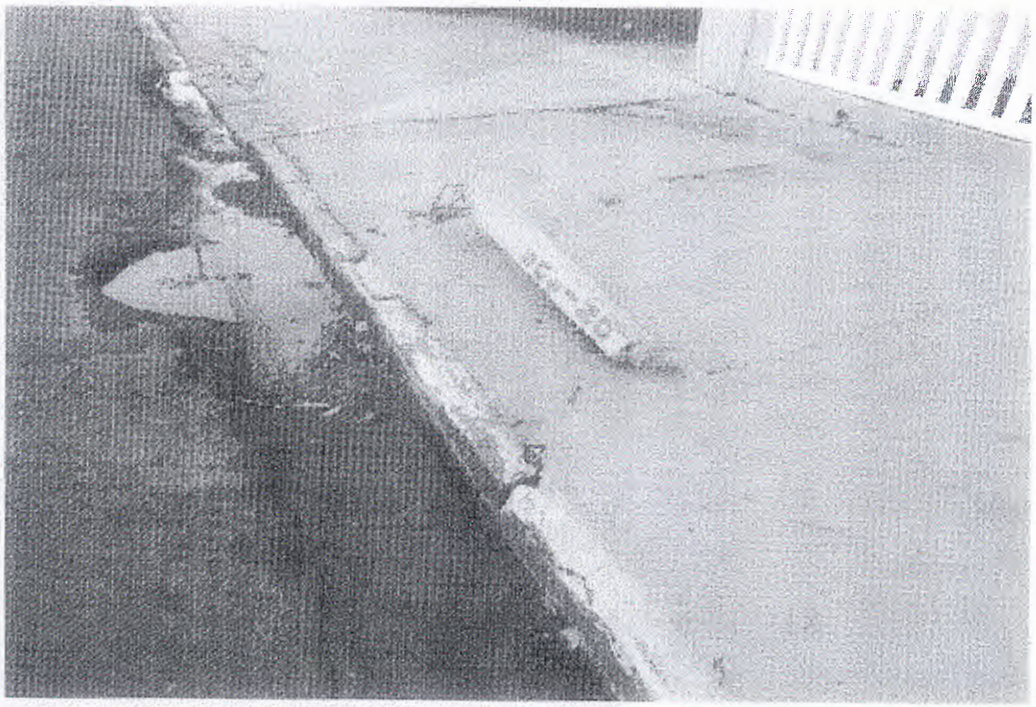

449_28.06.2019