CÓPIA

CÂMARA MUNICIPAL DE ARARAQUARA

Indicação nº 1954 /2019

Autoria: **Jéferson Yashuda**

Despacho: DEFERIDO

Araraquara, 16 ABR. 2019

Presidente

ARARAQUARA 200 anos

036.398/2019

PREFEITURA DO MUNICÍPIO DE ARARAQUARA

Seção de Protocolo

29/04/2019 14:47:31 **Guiché:** 036.398/2019 **Processo:** 000.003/2019

Nome: **C.M.A. - IND. 1954/2019**

Distribuição: Chefia da Gabinete

Assunto: LIMPEZA DE VIA PÚBLICA

Indico ao Senhor Prefeito Municipal, a necessidade de entrar em entendimentos com o setor competente, no sentido de que seja procedida **a limpeza do passeio público,** retirando o mato existente na calçada em volta da **Escola Estadual "Narciso da Silva Cesar",** localizada na **Avenida Bandeirantes**, entre as **Ruas Doutor Arlindo Soares de Azevedo e Libaneses**, no Bairro Santana, desta cidade. Fotos anexas.

O pedido se faz necessário em caráter de urgência, mais na rua dos Libaneses.

Araraquara, 16 de abril de 2019.

Jéferson Yashuda
Vereador

17HRS 16/04/2019 000944 PROTOCOLO-CAMARA MUNICIPAL ARARAQUARA
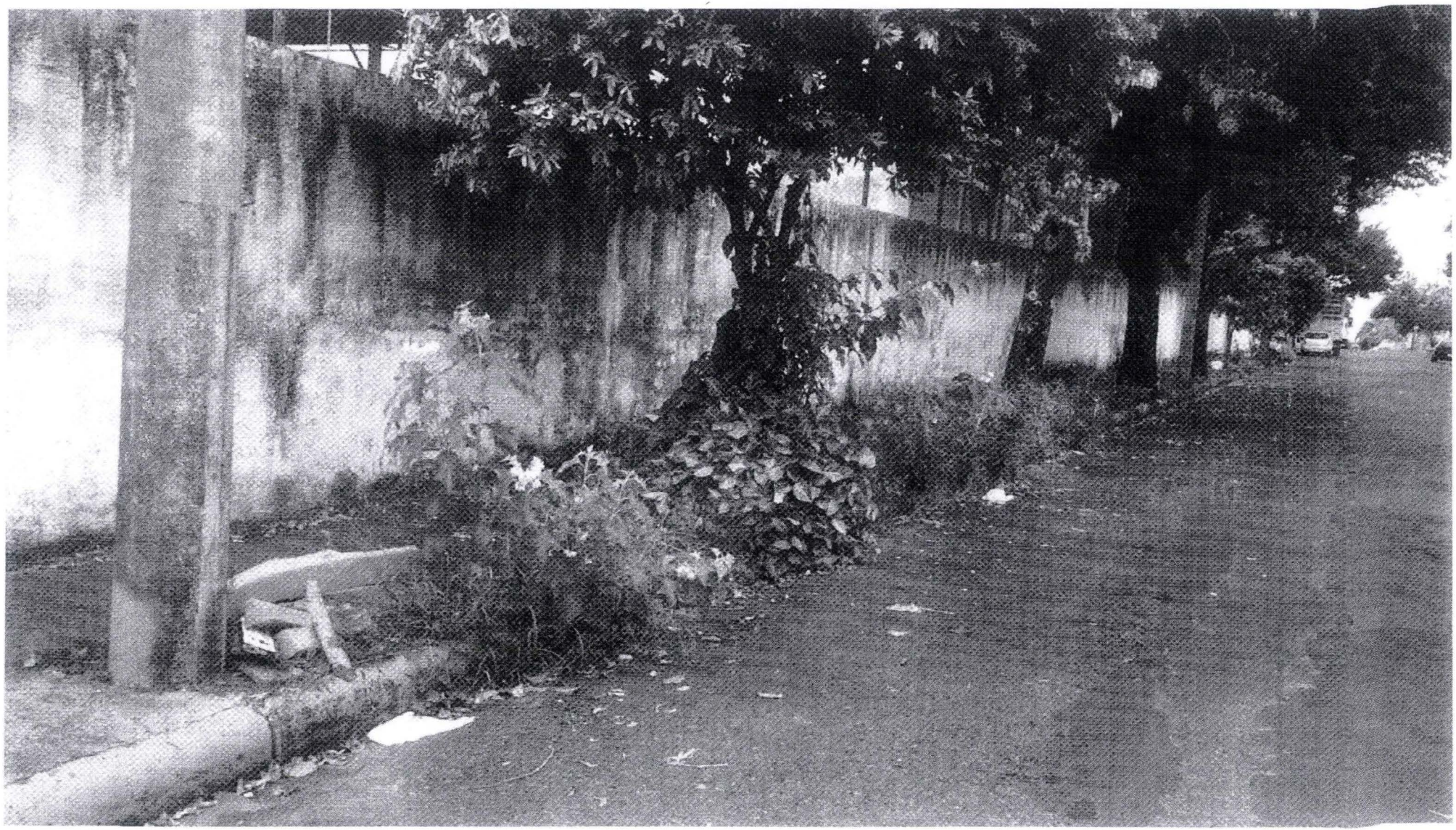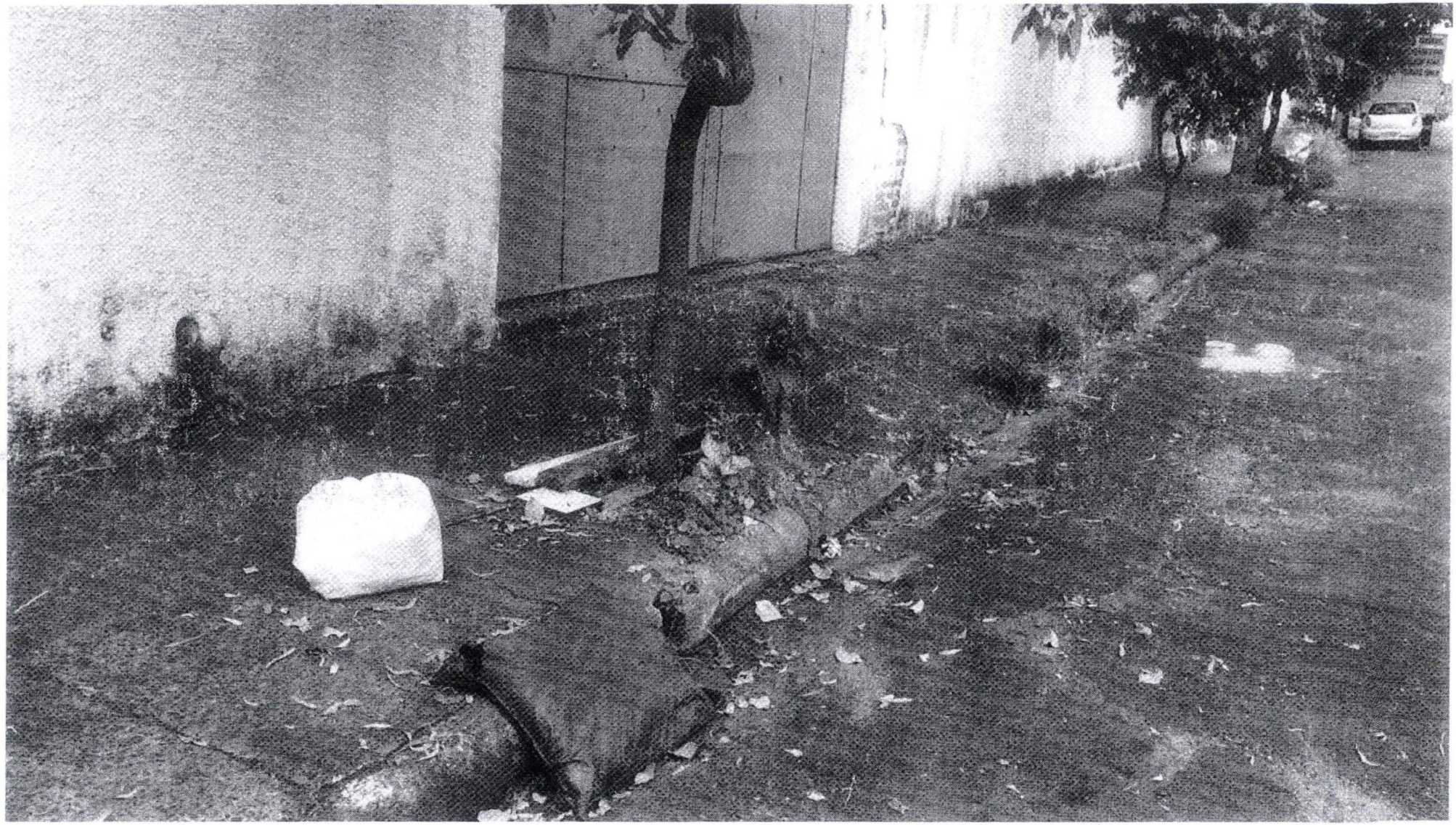
24-Seja procedida a limpeza do passeio público, retirando o mato existente na calçada em volta da Escola Estadual "Narciso da Silva Cesar".