CÂMARA MUNICIPAL DE ARARAQUARA

Indicação nº 3984/2018

CÓPIA

Autor: **Vereador Rafael de Angeli (PSDB)**

DESPACHO:

DEFERIDA.

Araraquara, 27 SET. 2018

Presidente

ARARAQUARA 200 anos CIDADE

069.517/2018

PREFEITURA DO MUNICÍPIO DE ARARAQUARA

Seção de Protocolo

01/10/2018 09:31:23 **Guichê:** 069.517/2018 **Processo:** 000.003/2018

Nome: **C.M.A. - IND. Nº. 3984/2018**

Distribuição: Chefia de Gabinete

Assunto: LIMPEZA DE TERRENO

Indico ao Senhor Prefeito Municipal, a necessidade de entrar em entendimento com o departamento competente, no sentido de proceder a **limpeza do terreno** localizado na Avenida Manoel de Abreu, Km 4,5, s/nº, no III Distrito Industrial, caminho em direção à CEAGESP (Companhia de Entrepostos e Armazéns Gerais de São Paulo), fundos da INEPAR, considerando que o mato está alto, causando a proliferação de insetos e bichos peçonhentos que colocam em risco a segurança das pessoas que frequentam o local. Devido à altura da pastagem, muitos trabalhadores que transitam pela região estão sofrendo com a sensação de insegurança.

Fotos em anexo.

Araraquara, 27 de setembro de 2018.

Rafael de Angeli
Vereador

15:14 27/09/2018 010512 PROTOCOLO-CAMARA MUNICIPAL ARARAQUARA

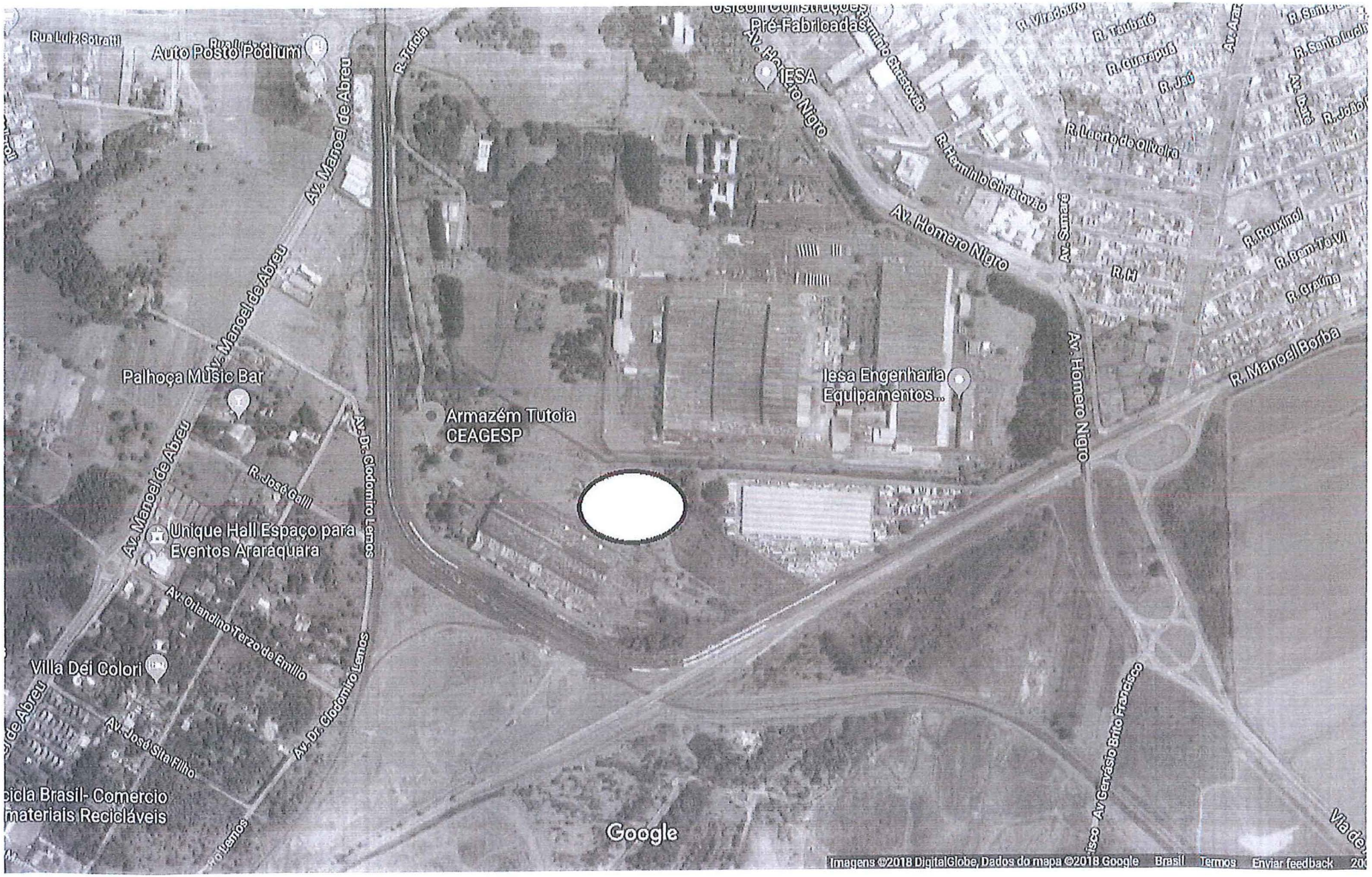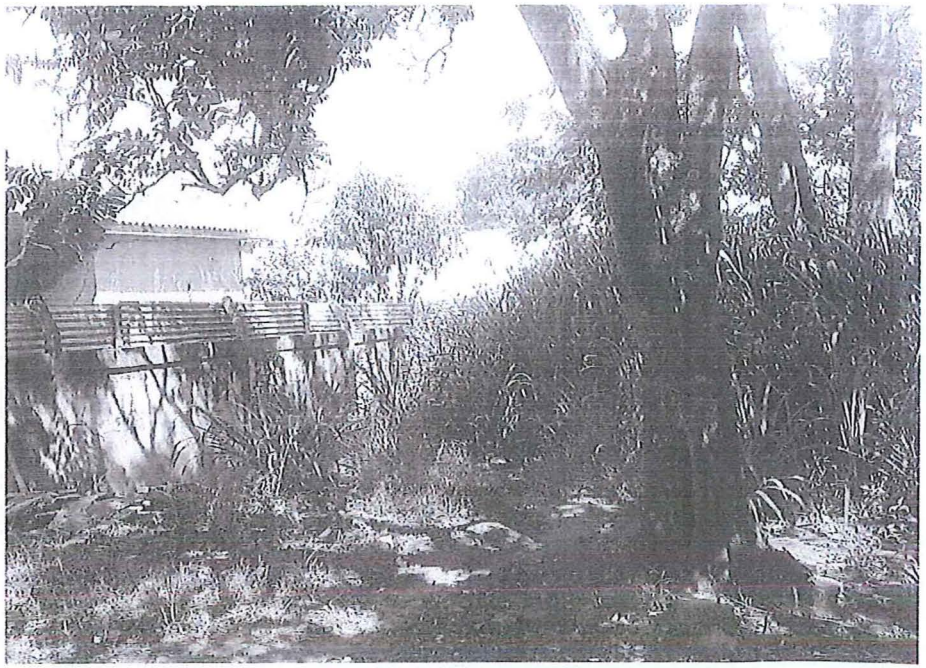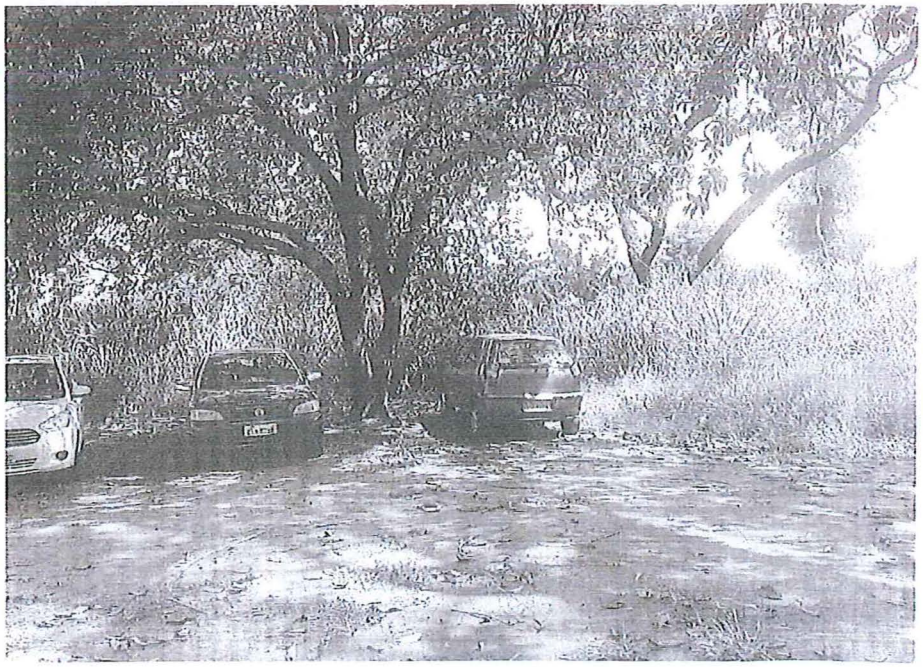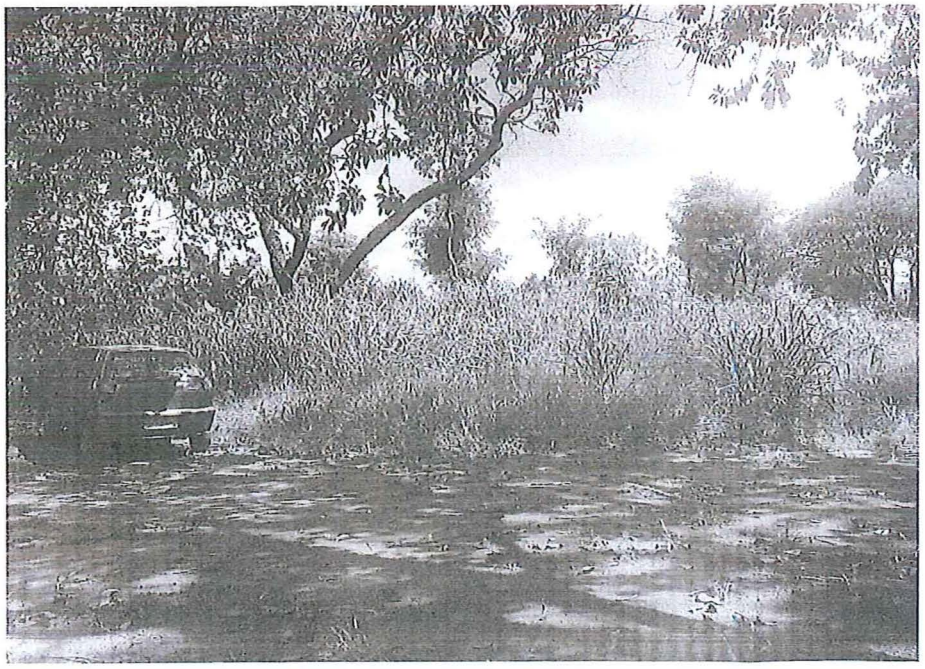
Rua Luiz Sotratti
Auto Posto Podium
Av. Manoel de Abreu
R. Tutoia
Pré-Fabricadas
IESA
Av. Homero Nigro
R. Virabóro
R. Taubaté
R. Guarapuã
R. Jaú
R. Lucrio de Oliveira
R. Hermínio Christovão
Av. Sumaré
Av. Homero Nigro
R. Rouxinol
R. Bem-Te-Vi
R. Graúna
R. Manoel Borba
Palhoça Music Bar
Iesa Engenharia Equipamentos...
Armazém Tutoia CEAGESP
Av. Dr. Clodomiro Lemos
R. José Galli
Unique Hall Espaço para Eventos Araraquara
Av. Orlandino Terzo de Emilio
Villa Dei Colori
Av. José Sita Filho
cicla Brasil- Comercio materiais Recicláveis
Av. Gervásio Brito Francisco
Google
Imagens ©2018 DigitalGlobe, Dados do mapa ©2018 Google Brasil Termos Enviar feedback