



CÂMARA MUNICIPAL DE ARARAQUARA

CÓPIA

Indicação nº 3489 /2018

Autoria: **Vereador Magal Verri**

Despacho:

DEFERIDO

Araraquara,

07 AGO 2018

Presidente



PREFEITURA DO MUNICÍPIO DE ARARAQUARA

Seção de Protocolo

09/08/2018 11:09:45 Guichê: 057.231/2018 Processo: 000.003/2018

Nome: C.M.A. - IND. Nº. 3489/2018

Distribuição: Chefia de Gabinete

Assunto: PODA DE ÁRVORE

Indico ao Senhor Prefeito Municipal, a necessidade de entrar em entendimentos com o DAAE – DEPARTAMENTO AUTÔNOMO DE ÁGUA E ESGOTO, no sentido de proceder a poda da 1ª árvore após o nº 340 da Rua Lilia Elisa Eberle Lupo, jardim Salto Grande, que se encontra com sua copa muita densa com conseqüente queda de galhos facilitando riscos de acidentes. Pedido que faço atendendo solicitação de usuários que trafegam no local.

Araraquara, 06 de agosto de 2018.

Cabo Magal Verri
Vereador

057.231/2018 - 000.003/2018 - 09/08/2018 11:09:45

Rua Lilia Elisa Eberle Lupo - 19 arv. canto central opas
7º 340 sentido S. Grande
e do lado todo os...
condomínios

Google Maps

Jardim California

POZA ARARA
R. Salto Grande

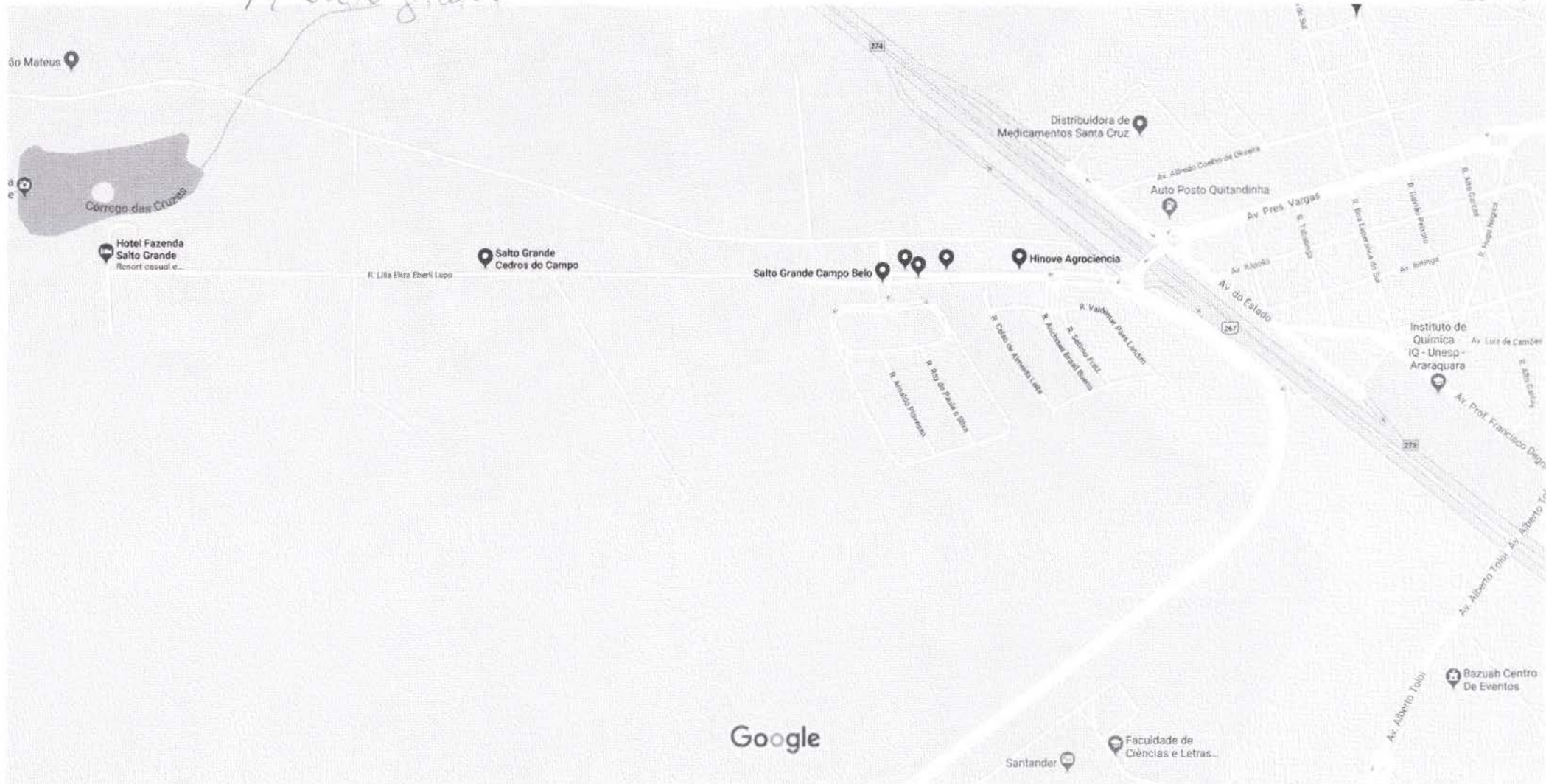

Google

Dados do mapa ©2018 Google 100 m

Google Maps Jardim California

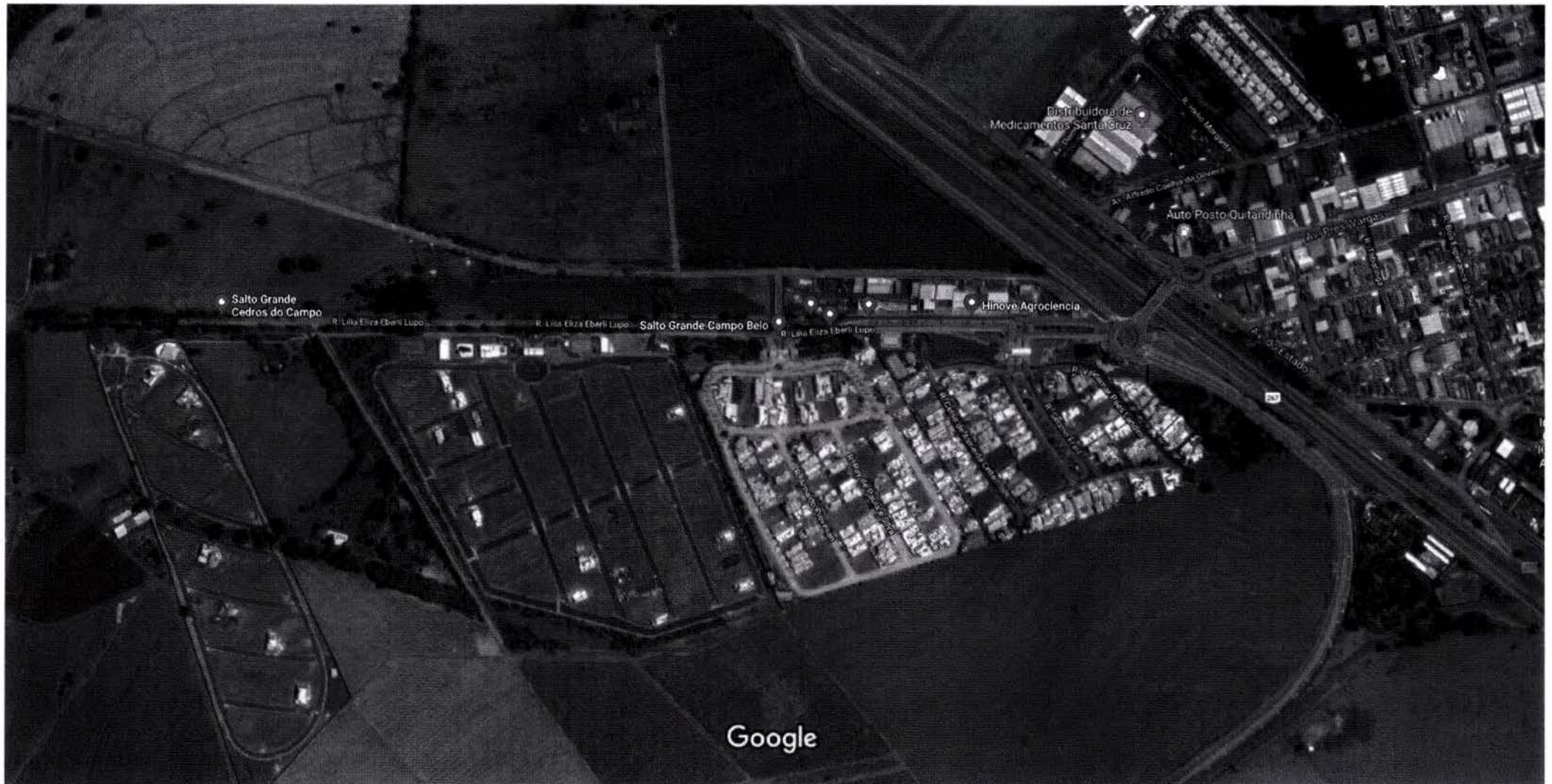

Imagens ©2018 DigitalGlobe, Dados do mapa ©2018 Google 100 m



