CÂMARA MUNICIPAL DE ARARAQUARA

Indicação n. 2704 /2018.

CÓPIA

AUTOR: Vereador Roger Mendes

Despacho: DEFERIDO

Araraquara, 18 MAIO 2018

Presidente

ARARAQUARA 200 anos CIDADE

039.760/2018

PREFEITURA DO MUNICÍPIO DE ARARAQUARA
Seção de Protocolo
23/05/2018 15:14:45 **Guichê:** 039.760/2018 **Processo:** 000.003/2018
Nome: **C.M.A. - IND. Nº 2704/2018**
Distribuição: Chefia de Gabinete
Assunto: CONSERTO NA CALÇADA

Indico ao Senhor Prefeito Municipal, a necessidade de entrar em entendimento com o órgão responsável, no sentido de que o proprietário do imóvel localizado na Avenida Feijó, n. 610, situado entre as Ruas São Bento e Padre Duarte, no Centro, CEP.14.801-140, seja devidamente intimado para fazer os devidos e urgentes **reparos na calçada** da residência em questão, pois de acordo com as fotos anexadas ao presente pedido, o calçamento está muito danificado, irregular, formando até alguns degraus, permitindo, com isso, que a qualquer momento algum munícipe possa tropeçar e cair, vindo a sofrer algum tipo de lesão.

Araraquara, 18 de maio de 2018.

ROGER MENDES
Vereador
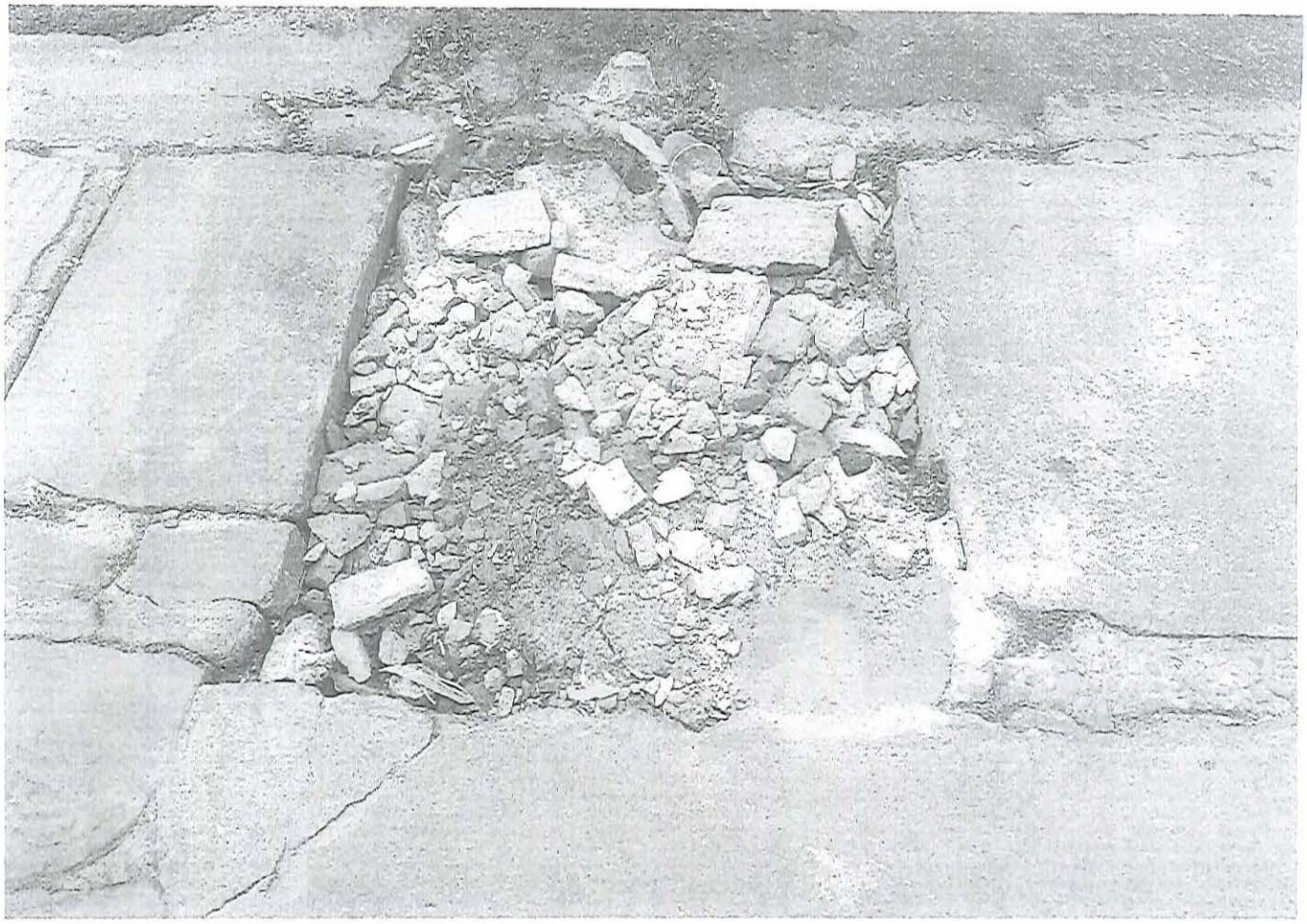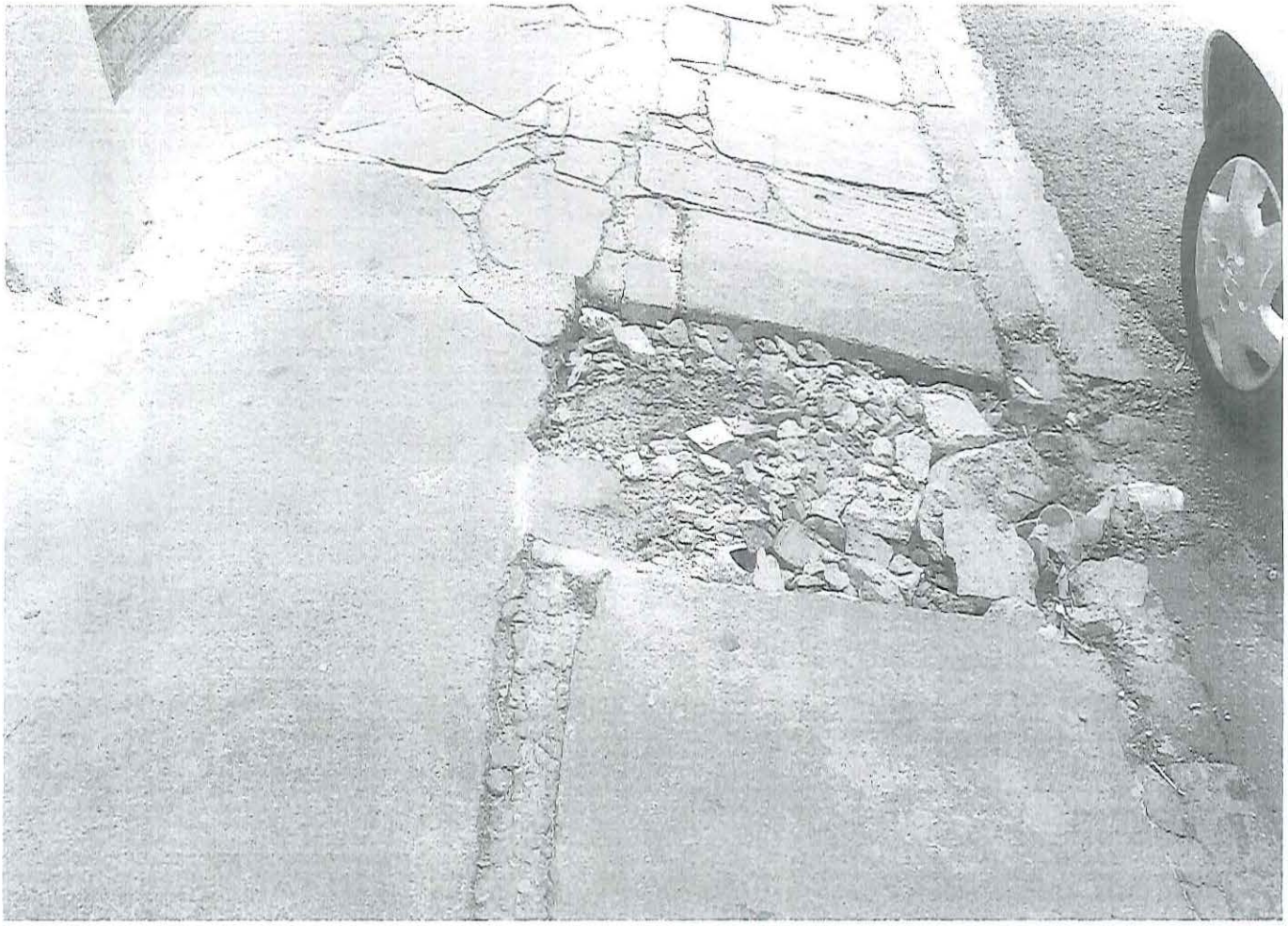
14:34 18/05/2018 006953 PROTOCOLO-CAMARA MUNICIPAL 000000020