CÓPIA

CÂMARA MUNICIPAL DE ARARAQUARA

Indicação nº 2487 /2018

Autoria: **Vereadora Thainara Faria**

Despacho: DEFERIDO

Araraquara, 03 MAIO 2018

Presidente

ARARAQUARA 200 anos

034.396/2018

PREFEITURA DO MUNICÍPIO DE ARARAQUARA

Seção de Protocolo

07/05/2018 11:10:27 **Guichê:** 034.396/2018 **Processo:** 000.003/2018

Nome: **C.M.A. - IND. Nº 2487/2018**

Distribuição: Chefia de Gabinete

Assunto: CAPINAÇÃO E LIMPEZA

Vimos respeitosamente por meio deste, com os nossos cordiais cumprimentos, indicar ao **Senhor Secretário de Obras e Serviços Públicos**, a necessidade de entrar em entendimentos com o setor competente, no sentido de que seja providenciada com **URGÊNCIA** a notificação ao proprietário para realizar a **LIMPEZA E ROÇADA** no terreno na **Rua Alexandre Rodrigues dos Santos cruzamento com a Rua Naym Jorge,** na Vila Xavier, desta cidade.

A solicitação se faz necessária, tendo em vista que tem um ponto de ônibus no local e está sendo tomado pelo mato alto e ficando perigoso principalmente no período noturno. Vale ressaltar que é o único ponto de ônibus que tem acesso ao Recanto Feliz Maria Antônia Salina Fortes.

Na expectativa de uma breve manifestação a respeito, aproveitamos o ensejo para reiterar nossos votos de estima e apreço.

Araraquara, 02 de Maio de 2018.

Thainara Faria
Vereadora

09:50 03/05/2018 006433 PROTOCOLO-CAMARA MUNICIPAL ARARAQUARA

Limpeza e Roçada na Rua Alexandre Rodrigues dos Santos com a Rua Naym Jorge.

CÂMARA MUNICIPAL DE ARARAQUARA

Indicação nº 2487 /2018

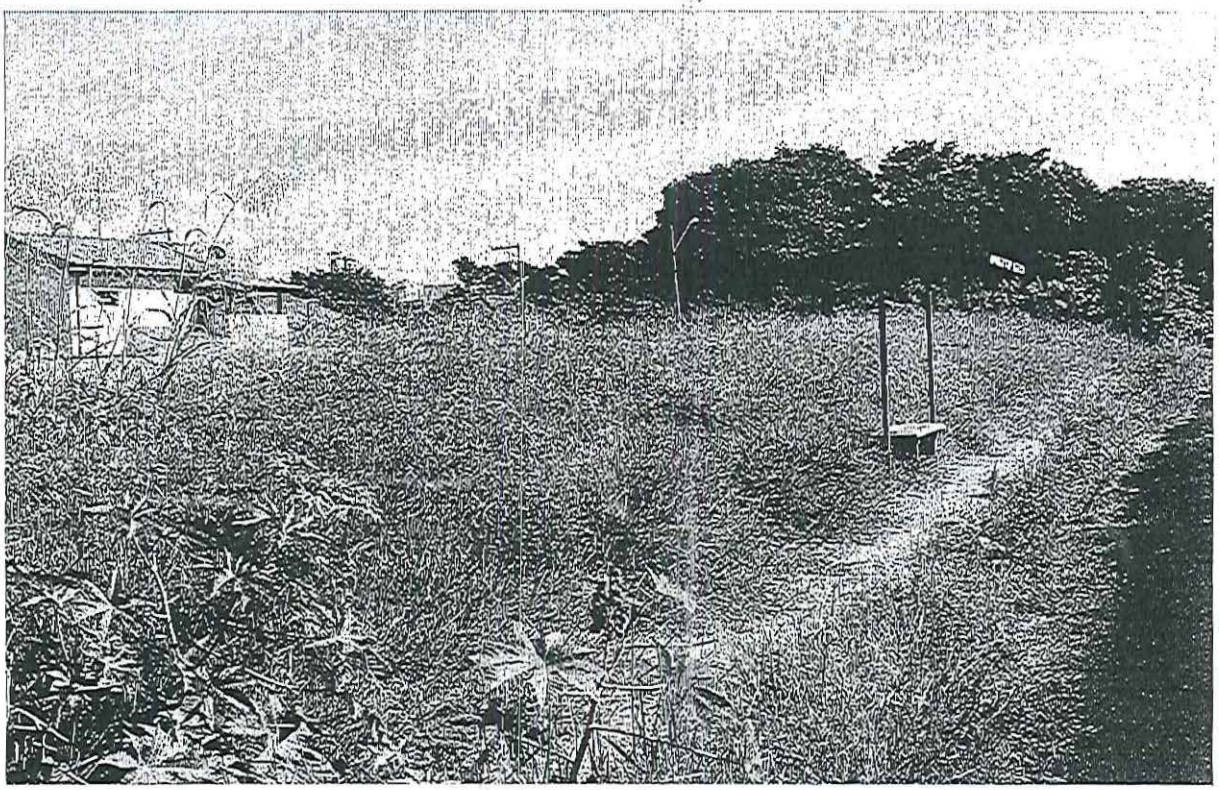

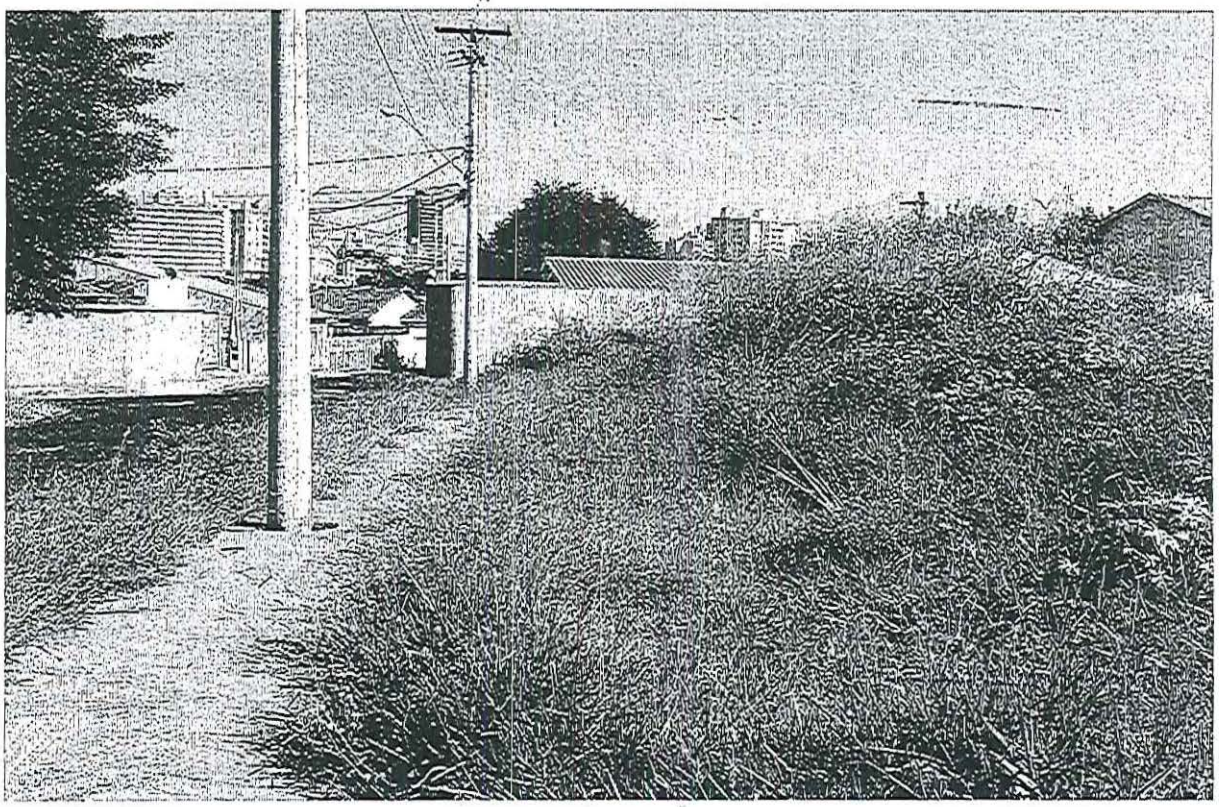

Limpeza e Roçada na Rua Alexandre Rodrigues dos Santos com a Rua Naym Jorge.