CÓPIA

CÂMARA MUNICIPAL DE ARARAQUARA

INDICAÇÃO NÚMERO 2392 /18.

AUTOR: Vereador Pastor Raimundo Bezerra

DESPACHO:

DEFERIDA.

Araraquara, 25 ABR 2018

Presidente

ARARAQUARA 200 Anos CIDADE

033.471/2018

PREFEITURA DO MUNICÍPIO DE ARARAQUARA

Seção de Protocolo

02/05/2018 16:51:16 **Guichê:** 033.471/2018 **Processo:** 000.003/2018

Nome: **C.M.A. - IND. Nº 2392/2018**

Distribuição: Chefia de Gabinete

Assunto: CONSERTO DA TAMPA DO BUEIRO

Indico ao Senhor Prefeito Municipal, a necessidade de entrar em entendimentos com o setor competente, a fim de consertar a tampa do bueiro na Avenida Cyro Carneiro Junqueira, próximo ao numero 679, no bairro Jardim Roberto Selmi Dei, desta cidade. Fotos anexas.

Araraquara, 24 de abril de 2018.

Pastor Raimundo Bezerra
Vereador

08:21 25/04/2018 006258 PROTOCOLO-CMARA MUNICIPAL ARARAQUARA
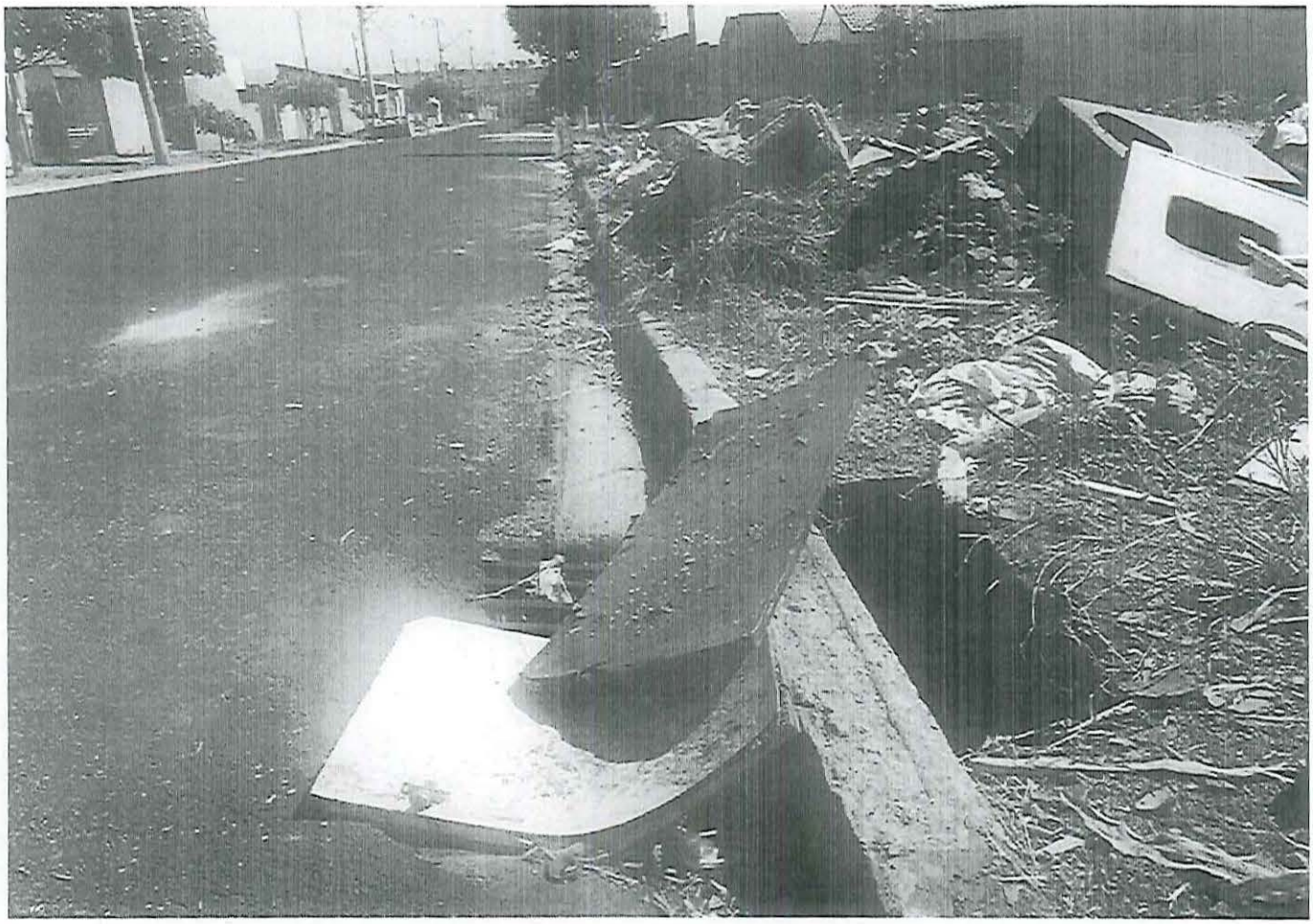
419_24.04.2018_bueiro