CÓPIA

# CÂMARA MUNICIPAL DE ARARAQUARA

Indicação nº 2432 /2018

Autoria: **Vereadora Thainara F.**

Despacho: DEFERIDO

Araraquara, 25 ABR 2018

Presidente

ARARAQUARA 200 anos

032.677/2018

**PREFEITURA DO MUNICÍPIO DE ARARAQUARA**

*Seção de Protocolo*

27/04/2018 10:27:26 **Guichê:** 032.677/2018 **Processo:** 000.003/2018

Nome: **C.M.A. - IND. Nº 02432/2018**

Distribuição: Chefia de Gabinete

Assunto: BANCOS DE CONCRETO

Vimos respeitosamente por meio deste, com os nossos cordiais cumprimentos, indicar ao **Senhor Secretário de Obras e Serviços** à necessidade de entrar em entendimentos com o setor competente, no sentido de que seja **Arrumado o Banco de Concreto** na **Praça Scalamandré Sobrinho,** na Rua Mauro Pinheiro, na Vila Ferroviária**,** desta cidade.

A solicitação se faz necessária, devido a uma visita no local e verificamos que o banco de concreto está apenas com a estrutura lateral sem o assento. Vale ressaltar que os ferros estão expostos, e alguns pedaços de concretos no chão, assim podendo acontecer algum acidente com os jovens e adultos que frequentam o local.

Na expectativa de uma breve manifestação a respeito, aproveito o ensejo para reiterar meus votos de estima e apreço.

Araraquara, 25 de Abril de 2018.

**Thainara Faria**
Vereadora

0022 25/04/2018 006298 PROTOCOLO-CAMARA MUNICIPAL ARARAQUARA

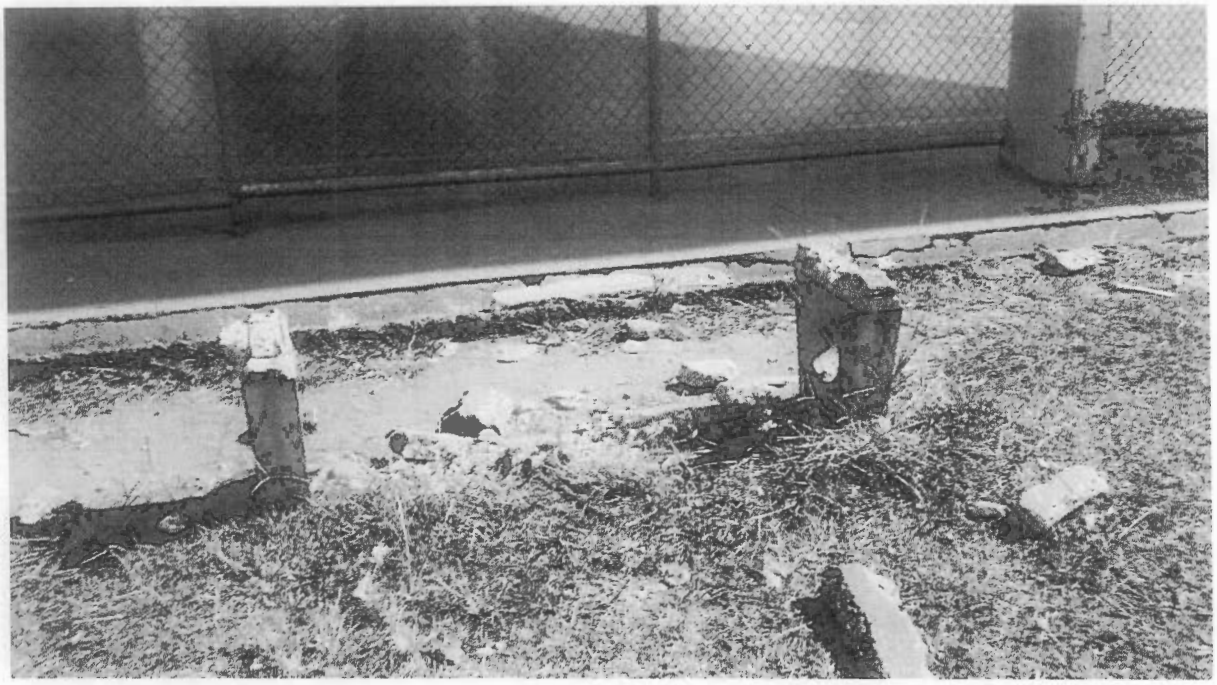



Arrumado o banco de concreto na Praça Scalamandré Sobrinho.