



CÂMARA MUNICIPAL DE ARARAQUARA

CÓPIA

Indicação nº 2345/18

Autoria: Vereador e 2º Secretário Edson Hel

Despacho: DEFERIDO

Araraquara, 23 ABR, 2018

Presidente



031.797/2018

PREFEITURA DO MUNICÍPIO DE ARARAQUARA

Seção de Protocolo

25/04/2018 08:45:02 Guichê: 031.797/2018 Processo: 000.003/2018

Nome: C.M.A. - IND. Nº 2345/2018

Distribuição: Chefia de Gabinete

Assunto: SERVIÇOS DE MOTONIVELADORA

Indico ao Senhor Prefeito Municipal, a necessidade de entrar em entendimentos com o setor competente, no sentido que estude a possibilidade passar a moto niveladora na rua Julieta Crusca de Jesus, na confluência com a av. Adayl ramalho de Mendonça no bairro Cidade jardim

Tal pedido se faz necessário, pois o morador comprou um lote na rua e por falta de infra-estrutura básica, não consegue construir no local. O morador reclama que paga o imposto do local, mas não tem as mínimas condições nem para entrar no seu terreno, uma vez que o local onde era pra ser a rua só tem mato, com a moto niveladora abrindo a rua será possível solicitar água e energia no lote.

Fotos em anexo.

Araraquara, 20 de abril de 2018.

EDSON HEL
Vereador

17:07 20/04/2018 006127 PROTOCOLO CAMARA MUNICIPAL ARARAQUARA



PREFEITURA DO MUNICÍPIO DE ARARAQUARA

Secretaria Municipal de Gestão e Finanças
Rua São Bento, 840 - Centro - CEP: 14.801-901
www.araraquara.sp.gov.br

INSCRIÇÃO CADASTRAL 24.036.027.00	EXERCÍCIO 2018	REDUZIDO 274726	DATA EMISSÃO 02/02/2018	MOEDA REAL	CÓD. MUNICÍPIO 0306
PROPRIETÁRIO: CRISTIAN PELLIZZARO					
COMPROMISSÁRIO					
ÁREA DO TERRENO 264,38	ÁREA DE CONSTRUÇÃO 0,00	TESTADA PRINCIPAL	FATOR OBSOLESCÊNCIA 1,00	ANO/CONSTRUÇÃO/CADASTRADA	FATOR GLEBA 1,00
VALOR VENAL TERRENO 74.026,40	VALOR VENAL PRÉDIO 0,00	VALOR VENAL IMÓVEL 74.026,40	ALÍQUOTA 0,6300	DESC. IPTU VERDE 0,00	
VALOR IMPOSTO L.C. n° 882/2017	VALOR EXCEDENTE 0,00	IMPOSTO LÍQUIDO 466,37	DESCONTO/MORADIA NÃO	TIPO DO IMPOSTO IMPOSTO TERRITORIAL	
ENDEREÇO DE ENTREGA AV FEIJO Nº 551 CENTRO CEP 14801-140 ARARAQUARA SP					
ENDEREÇO DO IMÓVEL R JULIETA CRUSCA DEJESUS LOTE 25-C QUADRA 36 CIDADE JARDIM ARARAQUARA SP CEP 00000-000					
				MATRÍCULA: TRANSCRIÇÃO:	



PREFEITURA DO MUNICÍPIO DE ARARAQUARA

Rua São Bento, 840 - Centro - Araraquara - SP CEP: 14.801-901
www.araraquara.sp.gov.br

IPTU
TERRENO c. JARDIM
2016/2017

DOCUMENTO DE ARRECAÇÃO - AGREGAÇÃO

18/01/2018 15:27

INSC. CADASTRAL: 24.036.027.00

CÓD. ALT.:

REDUZIDO: 274726

CONTRIBUINTE: 5927 - CRISTIAN PELLIZZARO

Nº AGREGAÇÃO: 2938

COMPROMISSÁRIO:

ENDEREÇO IMÓVEL: R JULIETA CRUSCA DEJESUS LOTE 25-C QUADRA 36 CIDADE JARDIM ARARAQUARA SP CEP

DEMONSTRATIVO DAS PARCELAS AGREGADAS

ANO	TRIBUTO	AVISO	VL R PARC. R\$	CORR.(R\$)	MULTA (R\$)	HONOR.(R\$)	TOTAL R\$
2016	IMPOSTO TERRITORIAL	0027384	133,70	7,39		26,08	169,87
2017	IMPOSTO TERRITORIAL	0052955	143,68	3,31		16,52	166,89
Total em R\$			277,38	11,20	0,00	42,60	336,76

Observação



CÂMARA MUNICIPAL DE ARARAQUARA

Indicação nº 2345/18

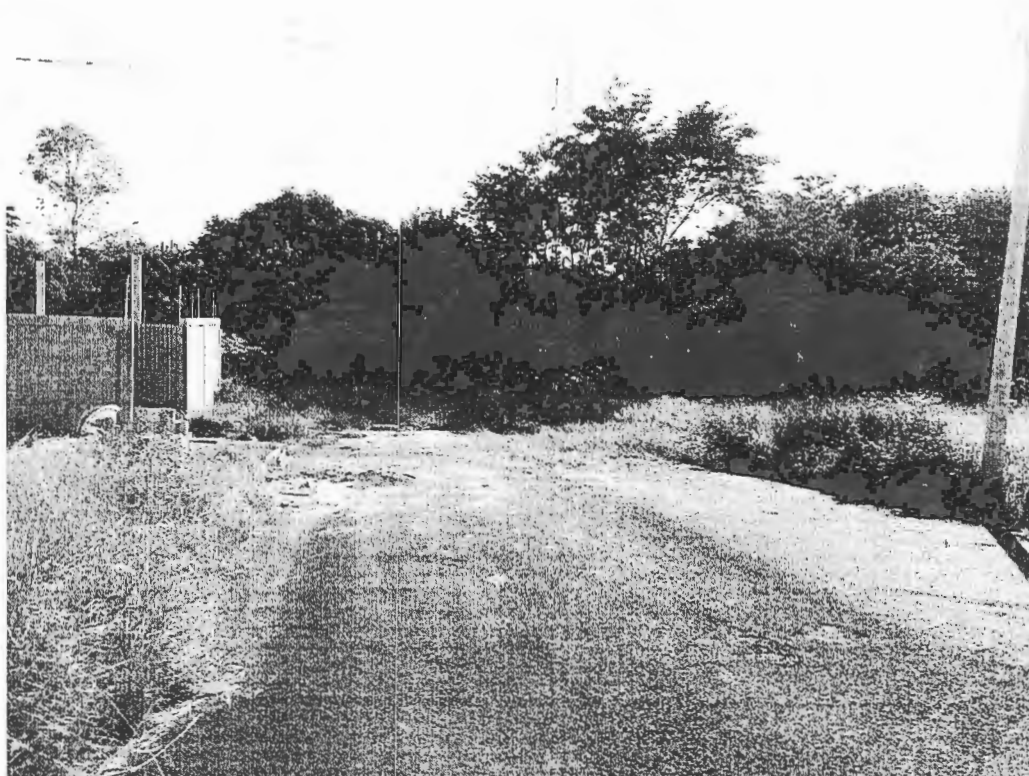



CÂMARA MUNICIPAL DE ARARAQUARA

Indicação nº **2345**/18

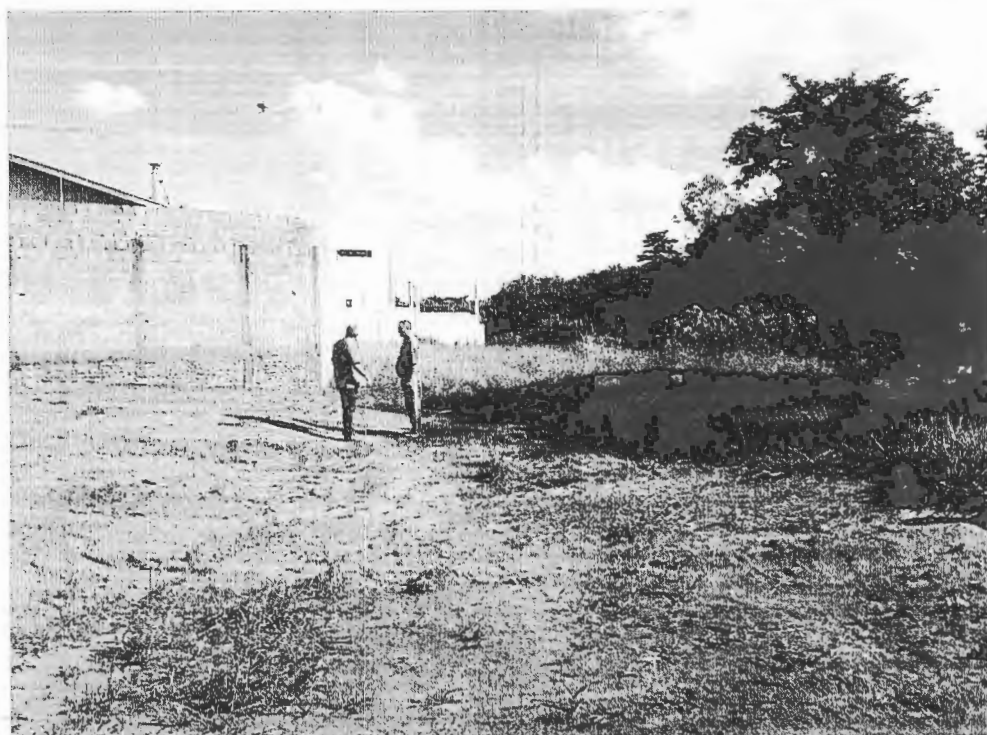



CÂMARA MUNICIPAL DE ARARAQUARA

Indicação nº 2345 /18

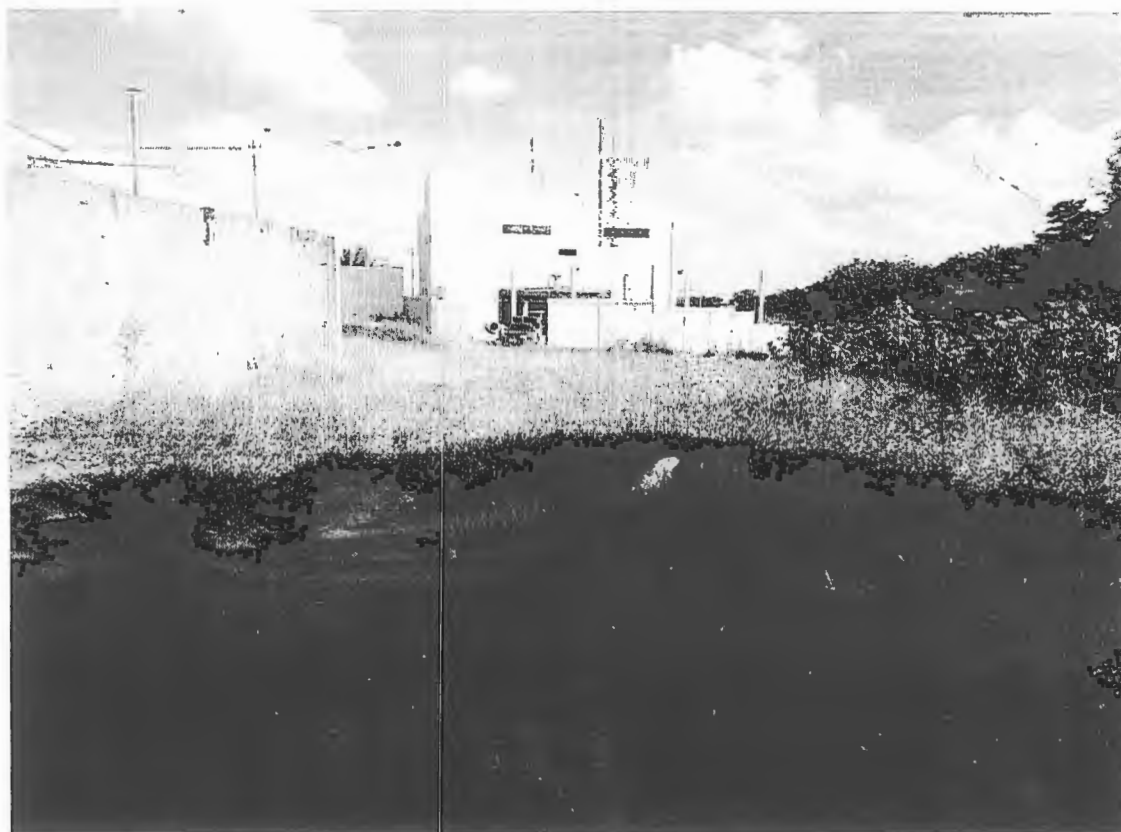



CÂMARA MUNICIPAL DE ARARAQUARA

Indicação nº **2345**/18

