CÓPIA

# CÂMARA MUNICIPAL DE ARARAQUARA

INDICAÇÃO NÚMERO 4408 /17.

AUTOR: Vereador Pastor Raimundo Bezerra

**DESPACHO:**

*DEFERIDA.*

Araraquara, 05 DEZ 2017

Presidente

ARARAQUARA 200 anos

078.344/2017

**PREFEITURA DO MUNICÍPIO DE ARARAQUARA**
*Seção de Protocolo*
06/12/2017 09:52:02 **Guiché:** 078.344/2017 **Processo:** 000.003/2017
**Nome: C.M.A. - IND. Nº 04408/2017**
**Distribuição:** Chefia de Gabinete
**Assunto:** OPERAÇÃO TAPA BURACO

Indico ao Senhor Prefeito Municipal, a necessidade de entrar em entendimentos com o setor competente, a fim de tapar o buraco na Avenida Luiz Ribeiro Filho, próximo ao numero 196, no bairro Jardim Roberto Selmi Dei, desta cidade. Fotos anexas.

Araraquara, 04 de dezembro de 2017.

**Pastor Raimundo Bezerra**
Vereador
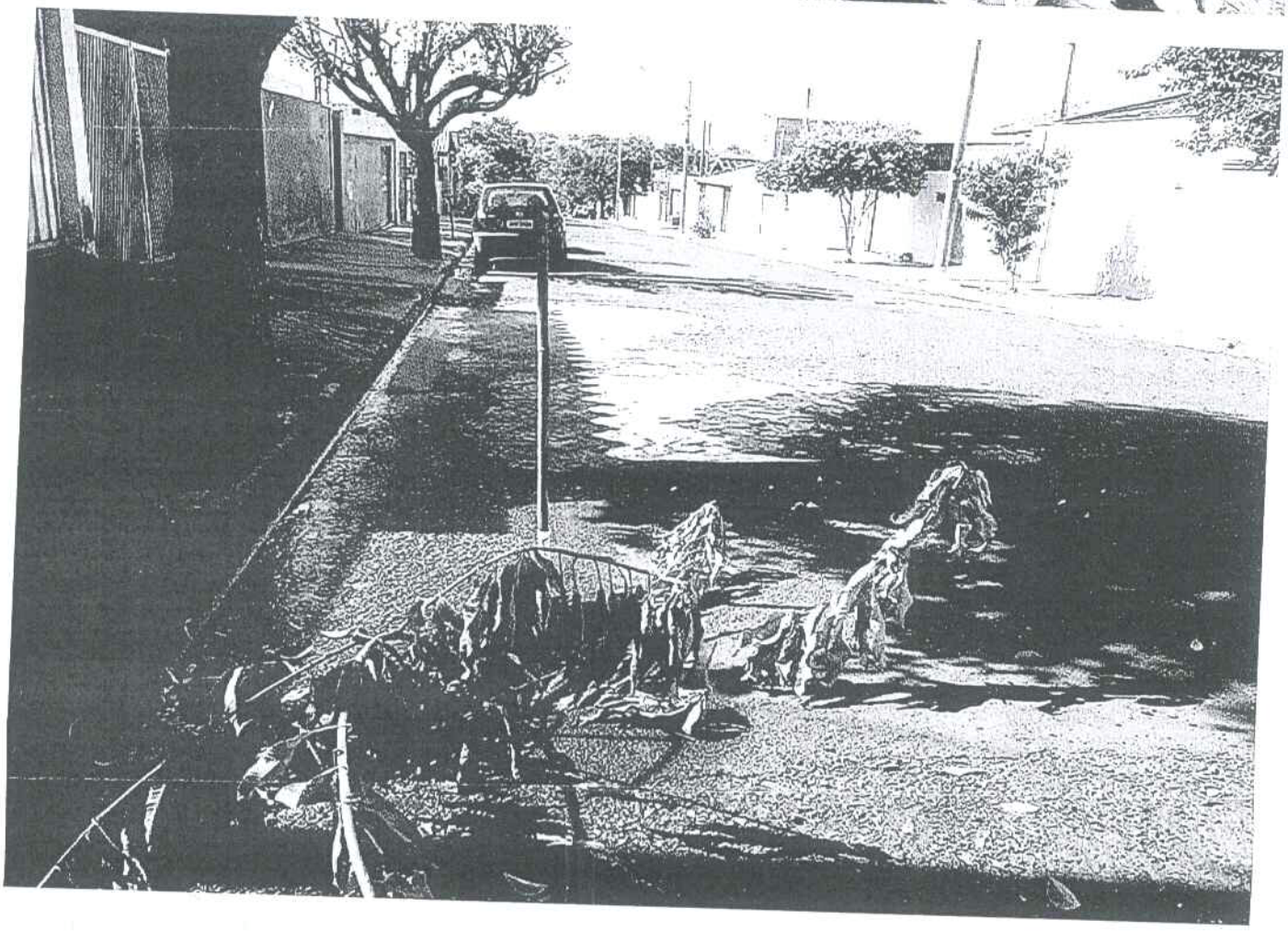
802_04.12.2017_ buraco sd