



# CÂMARA MUNICIPAL DE ARARAQUARA

INDICAÇÃO NÚMERO 4005 /17.

AUTOR: Vereador CABO MAGAL VERRI

**DESPACHO:**

DEFERIDA.

Araraquara, 25 OUT 2017

  
\_\_\_\_\_  
Presidente

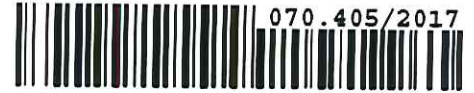

070.405/2017

**PREFEITURA DO MUNICÍPIO DE ARARAQUARA**  
Seção de Protocolo

26/10/2017 09:39:21 Guichê: 070.405/2017 Processo: 000.003/2017  
Nome: C.M.A. - IND. Nº 4005/2017  
Distribuição: Chefia de Gabinete  
Assunto: SINALIZAÇÃO

Indico ao Senhor Prefeito Municipal, a necessidade de entrar em entendimentos com a Secretaria Municipal de Desenvolvimento Urbano (Coordenadoria Executiva de Mobilidade Urbana), no sentido de que seja realizada sinalização de Solo e Vertical para Vaga "Permitido Estacionar" aos usuários de Farmácia, FARMAFAM, obedecendo ao lado autorizado para estacionar, a qual se localiza na Rua São Bento 1431, Centro, nesta cidade.

Araraquara, 25 de outubro de 2017.

  
**CABO MAGAL VERRI**

Vereador PMDB

Telefone (016) 3301-0616 (016) - FAX 3301-0630

Rua São Bento, 887 SALA 15 ARARAQUARA – SP CEP: 14801-300

[www.camara-arq.sp.gov.br](http://www.camara-arq.sp.gov.br) [magalverri@camara-arq.sp.gov.br](mailto:magalverri@camara-arq.sp.gov.br)

11/17 25/10/2017 09:39:21

11/17 25/10/2017 09:39:21

4111

# Google Maps

## R. São Bento

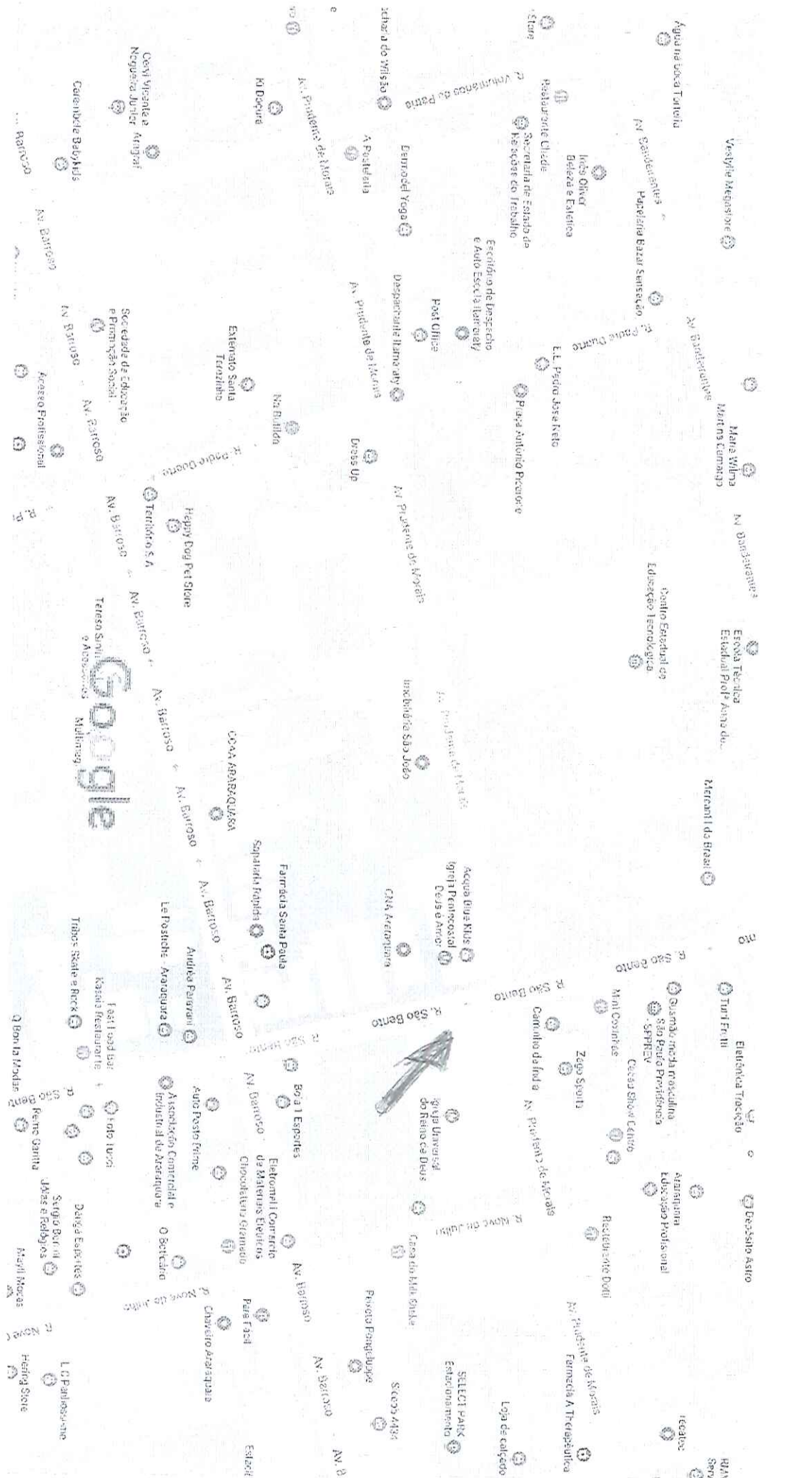

Dados do mapa ©2017 Google Brasil 20 m

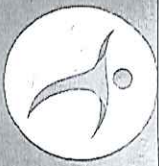

# FARMAFAM

saúde • beleza • bem-estar



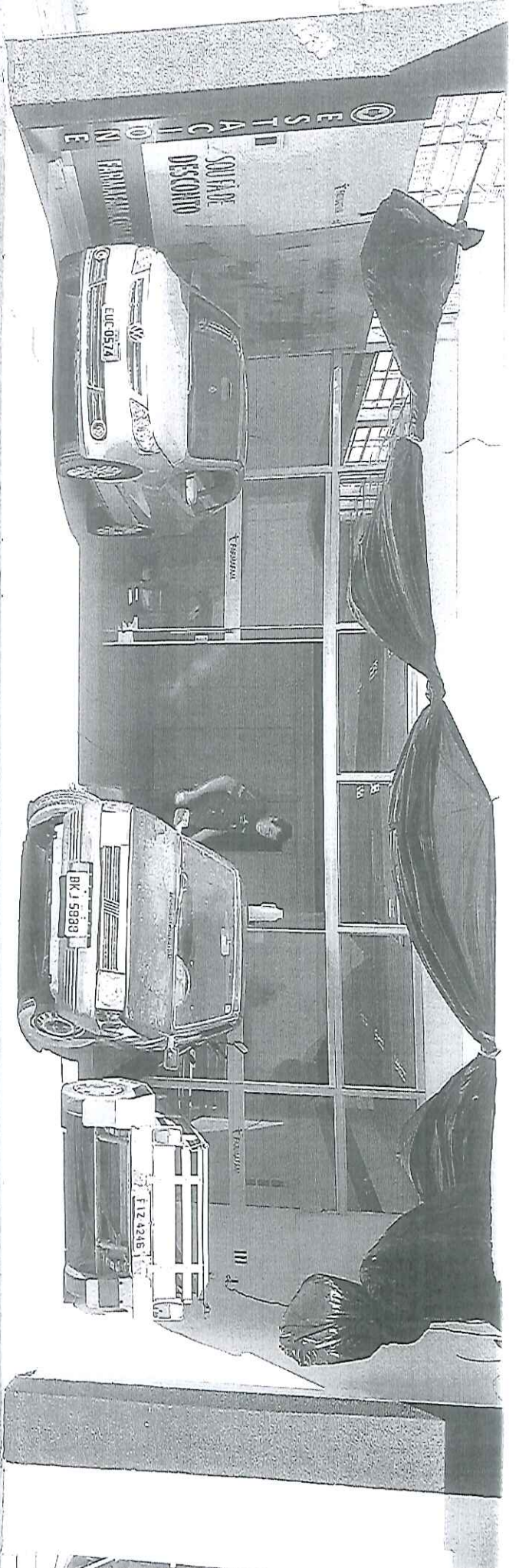
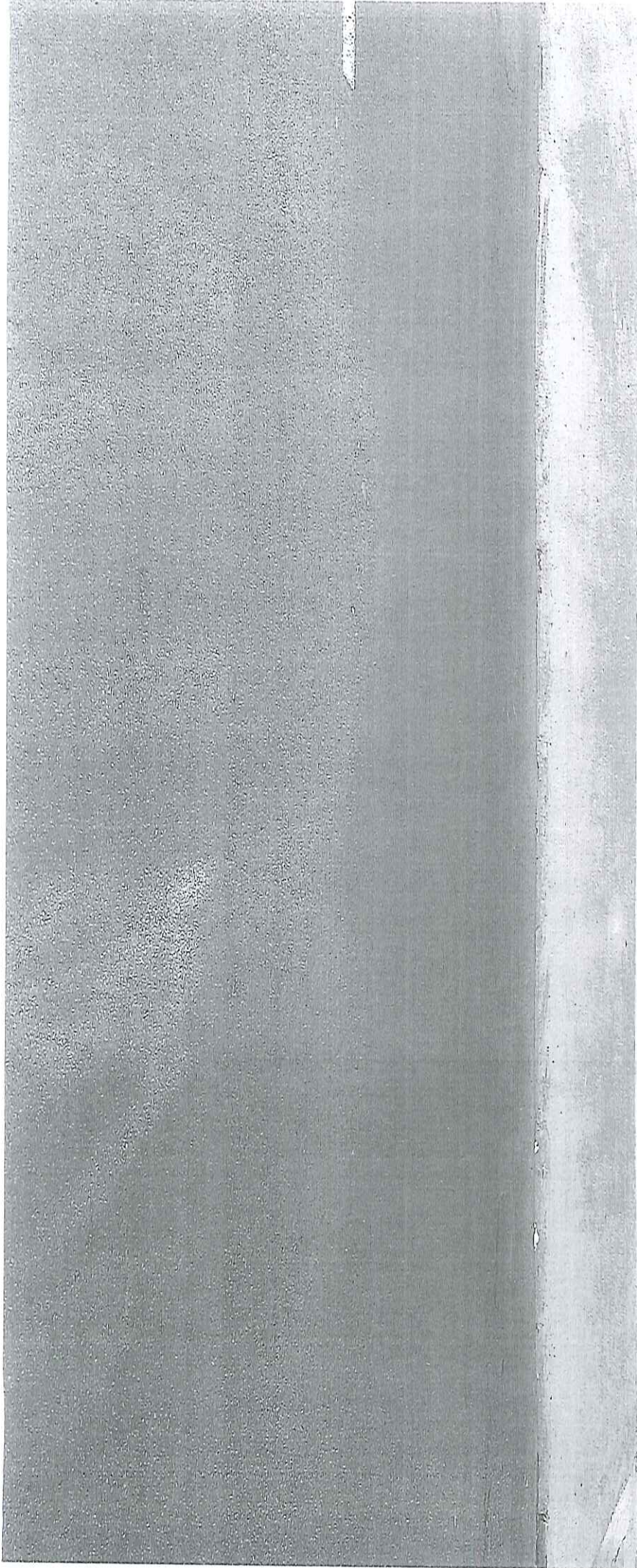

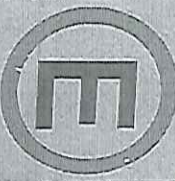

**ESTACIONAMENTO ROTATIVO PAGO**

OS RECAUDOS DO PAGAMENTO DA TAXA SÃO DO PATRIMÔNIO PÚBLICO

**DIAS ÚTEIS: 00h às 17h30**

**SABADOS: 00h às 13:00h**

PROIBIDO MOTOCICLETA, MOTONETA E CICLOMOTOR

**MÁXIMO 2 HORAS**

VIA FISCALIZADA POR VIDEOMONITORAMENTO

CONSERV. TELEFONIA 0800 7011811

PACCHINI

02 34835533

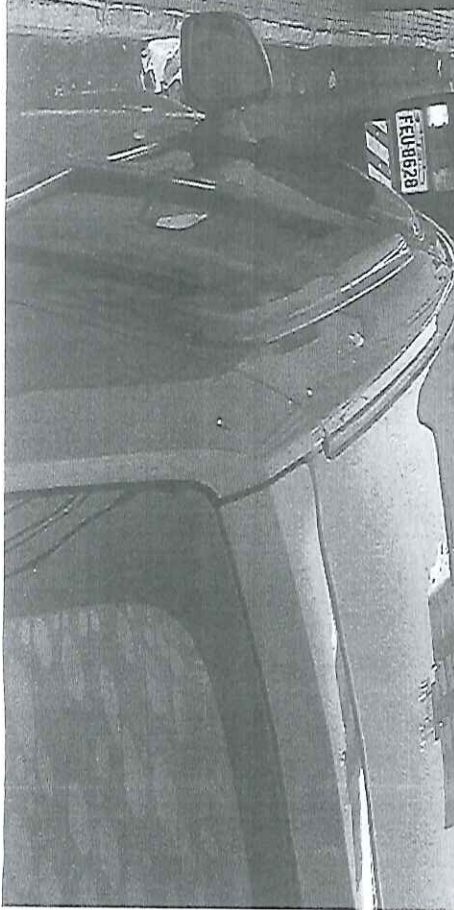

FEB/0628

