COPIA

CÂMARA MUNICIPAL DE ARARAQUARA

INDICAÇÃO NÚMERO 3926 /17.

AUTOR: Vereador Lucas Grecco.

DESPACHO:

DEFERIDO

Araraquara, 18/10/2017

Presidente

068.964/2017

PREFEITURA DO MUNICÍPIO DE ARARAQUARA
Seção de Protocolo
20/10/2017 09:28:31 **Guichê:** 068.964/2017 **Processo:** 000.003/2017
Nome: **C.M.A. - IND. Nº 3926/2017**
Distribuição: Chefia de Gabinete
Assunto: REPARO NO ASFÁLTO

Indico ao Senhor Prefeito Municipal, a necessidade de entrar em entendimentos com o setor competente, no sentido de estudar a possibilidade de colocar à **cobertura do ponto de ônibus** e também **reparos da pavimentação asfáltica,** no Bairro Romilda Barbieri, na Rua Oswaldo dos santos Ferreira (CEP 14806-404), entre as Av. Jose Satkauskas e Av. Vitor de Maria Pelosi.

Solicito o atendimento do meu pedido em caráter de urgência.

Araraquara,18 de outubro de 2017.

LUCAS GRECCO
Vereador

10:30 19/10/2017 006622 000000-0000 000000 000000

01 – cobertura do ponto de ônibus
02 - reparos da pavimentação asfáltica

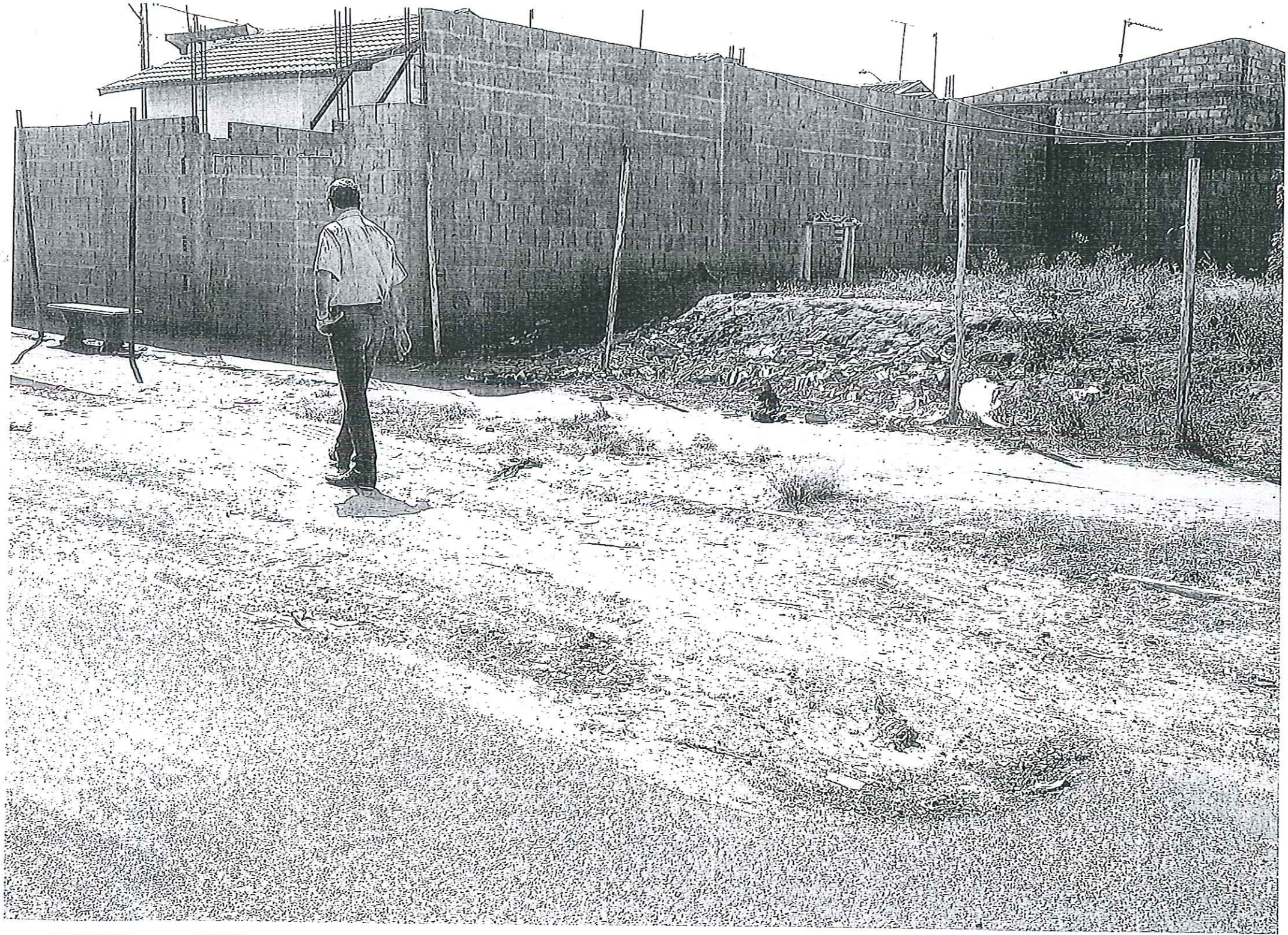

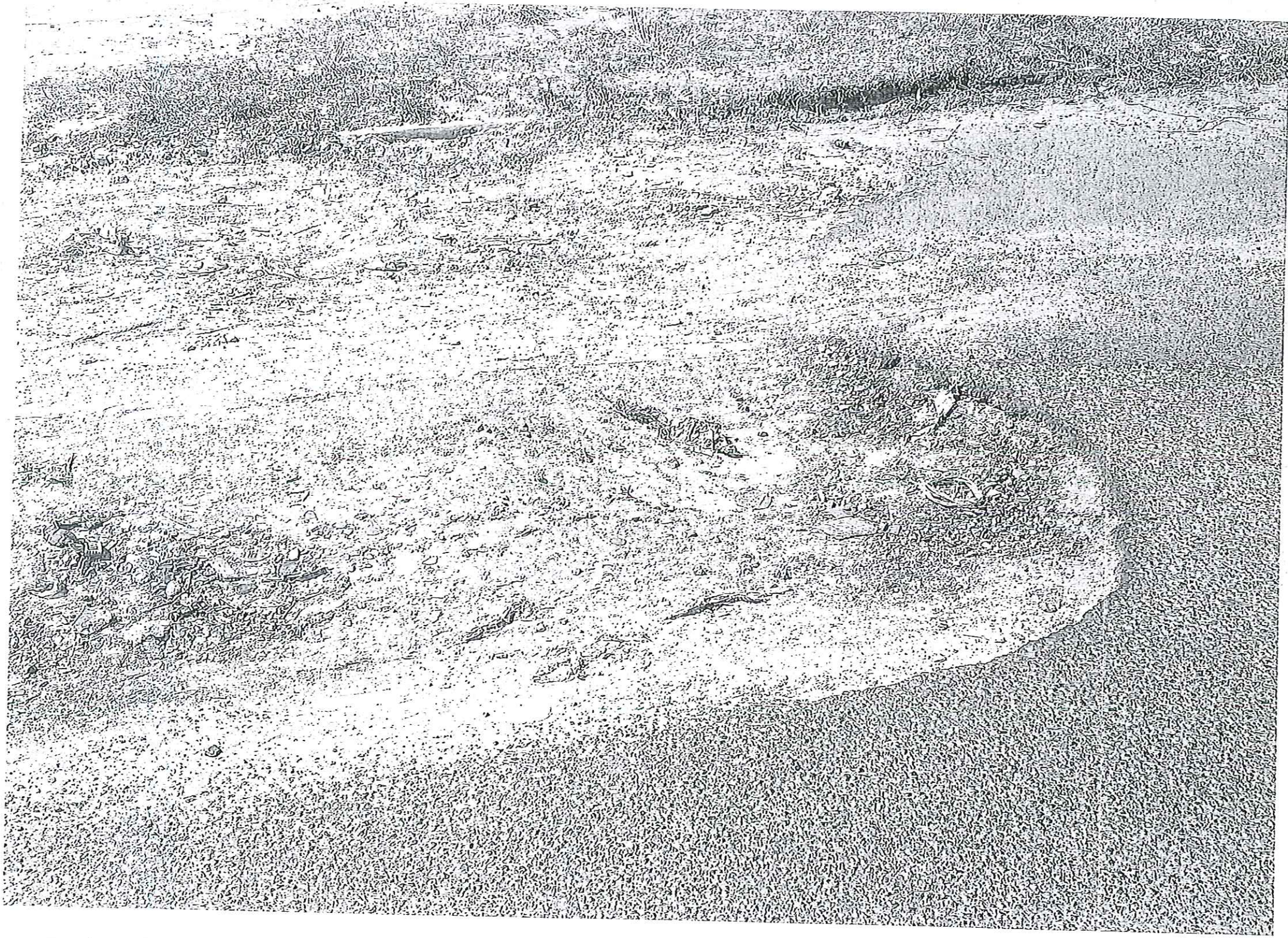

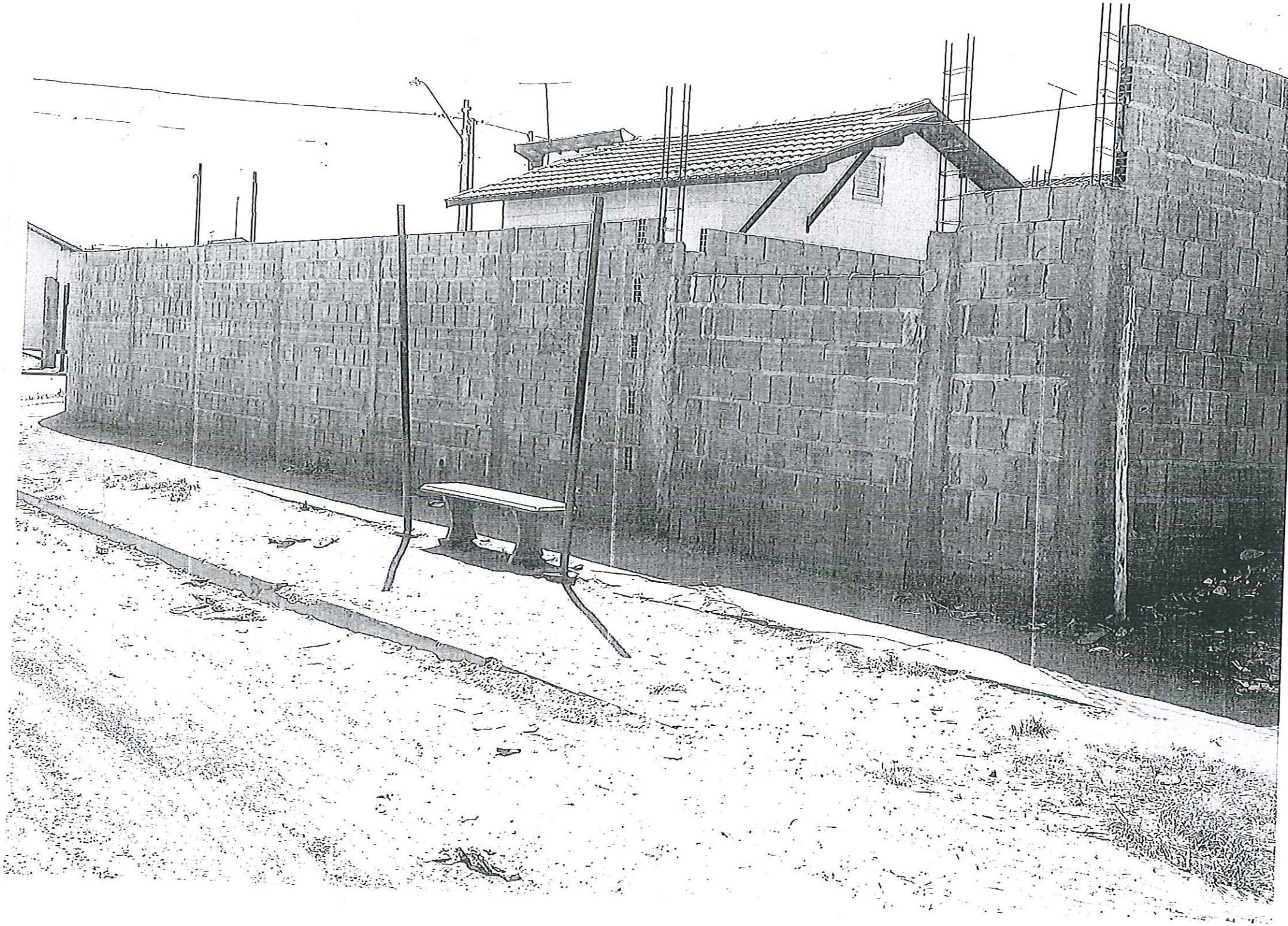

4
GRADUAÇÃO
A DISTÂNCIA
6497