COPIA

CÂMARA MUNICIPAL DE ARARAQUARA

INDICAÇÃO NÚMERO 3543 /17.

AUTOR: Vereador Roger Mendes

DESPACHO:

DEFERIDA.

Araraquara, 19 SET 2017

Presidente

ARARAQUARA 200 anos CIDADE PATRIMÔNIO

062.957/2017

PREFEITURA DO MUNICÍPIO DE ARARAQUARA

Seção de Protocolo

20/09/2017 10:04:13 **Guichê:** 062.957/2017 **Processo:** 000.003/2017

Nome: **C.M.A. - IND. Nº 3543/2017**

Distribuição: Chefia de Gabinete

Assunto: REPARO NO ASFÁLTO

Indico ao Senhor Prefeito Municipal, a necessidade de entrar em entendimento com o setor competente, no sentido de estudar a possibilidade de realizar a **retirada de uma árvore** que está localizada na Rua Augusto Moreira, n. 42, Vila Ferroviária, CEP.14.802-375, desta cidade, a qual está prejudicando a passagem de pedestres pelo referido local, haja vista que a calçada é muito estreita, tanto que por diversas vezes os próprios moradores já presenciaram os pedestres utilizando-se da rua ao passar pelo local em questão, situação essa que coloca em risco essas pessoas.

Além do mais, essa árvore está praticamente encostada no muro do imóvel mencionado, com suas raízes quebrando a calçada, oferecendo risco de queda, além da copa da mesma já ter ultrapassado a altura da rede elétrica, o que também pode acabar comprometendo o serviço de iluminação pública do bairro.

Araraquara, 18 de setembro de 2017.

ROGER MENDES

Vereador

12:50 19/09/2017 005598 PROTOCOLO-CAMARA MUNICIPAL ARARAQUARA
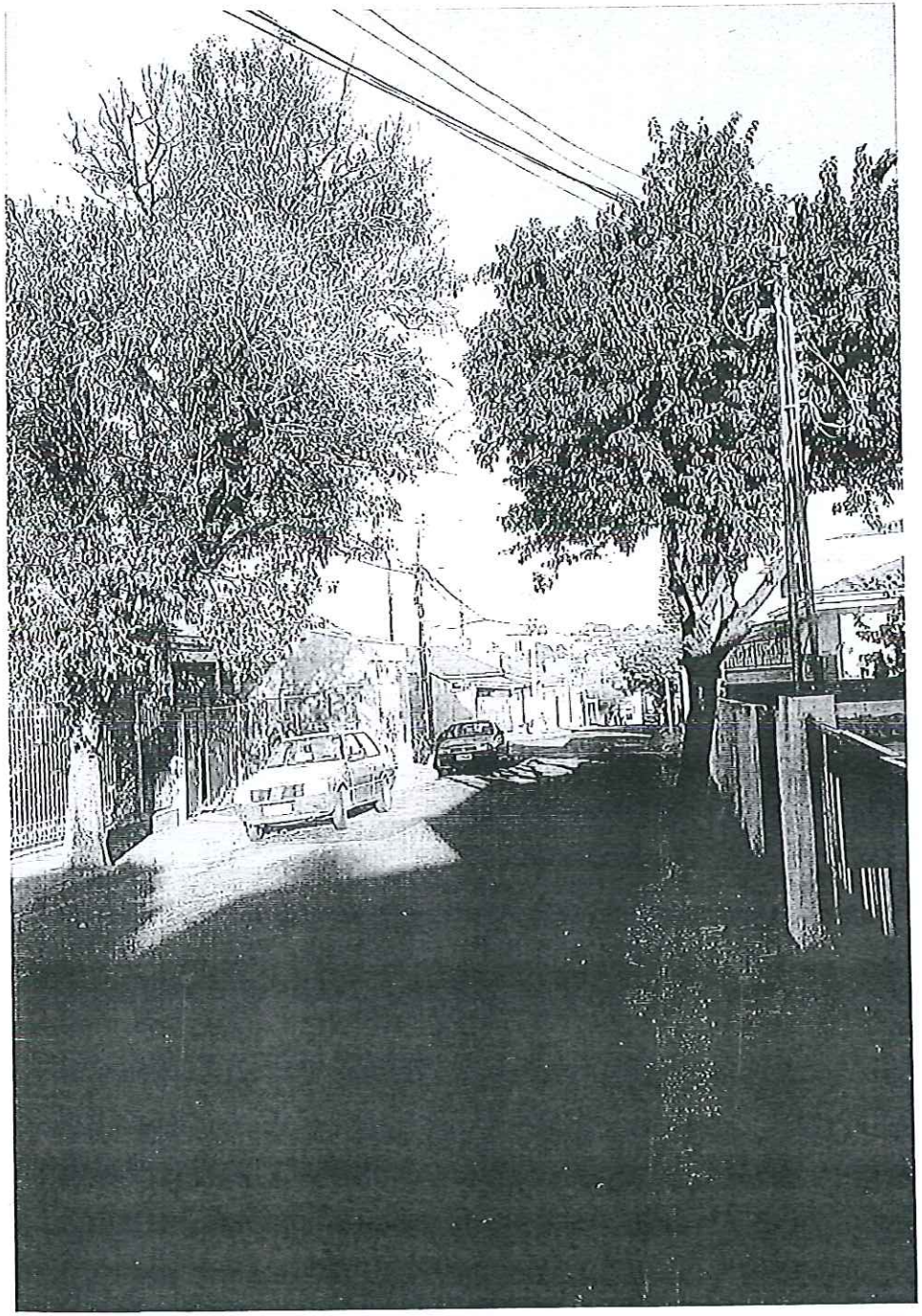
Proceder a retirada de uma árvore - Rua Augusto Moreira, n. 42, na Vila Ferroviária