

COPIA



CÂMARA MUNICIPAL DE ARARAQUARA

INDICAÇÃO NÚMERO 3249 /17.

AUTOR: VEREADOR CABO MAGAL VERRI

DESPACHO:

DEFERIDA.

Araraquara, 17 AGO 2017

Presidente



055.878/2017

PREFEITURA DO MUNICÍPIO DE ARARAQUARA
Seção de Protocolo

18/08/2017 09:33:01 Guichê: 055 878/2017 Processo: 000 003/2017

Nome: C.M.A. - IND. Nº 3249/2017

Distribuição: Chefia de Gabinete

Assunto: CAPINAÇÃO E LIMPEZA

Indico ao Senhor Prefeito Municipal, a necessidade de entrar em entendimentos com a Secretaria de Obras e Serviços Públicos, no sentido de que seja solicitada em caráter de urgência serviços de “**CAPINAÇÃO, ROÇAGEM, LIMPEZA de bueiros e retirada de resíduos sólidos e materiais de diversas naturezas**” na rua Laurindo Ferreira Filho entre as avenidas Deputado federal Mario Eugênio e Professor Gustavo Fleury Chamillot na mata margeando o córrego do cupim, Bairro: Village Dahma III e Jardim Paraíso , desta cidade.

Na oportunidade mencionar com preocupação que estão virando áreas de “Bota Fora” irregulares esses locais e tem a necessidade de se fazer fiscalizações constantes pois devido a restrições nos bolsões, está se tornando costumeira essas práticas que além de causar ônus para o município trazem inúmeros problemas na saúde pública e higiene, meio ambiente e limpeza pública, solicitamos que seja praticada a Lei Municipal nº 6.352 de 09 de dezembro de 2005 e Decreto nº 8.431 de 30 de junho de 2006.

Araraquara, 17 de agosto de 2017.

CABO MAGAL VERRI

Vereador PMDB

Telefone (016) 3301-0616 (016) - FAX 3301-0630

Rua São Bento, 887 SALA 15 **ARARAQUARA – SP CEP: 14801-300**

www.camara-arq.sp.gov.br magalverri@camara-arq.sp.gov.br

317-SECRETARIA DE OBRAS E SERVIÇOS PUBLICOS, CAPINAÇÃO, ROÇAGEM, LIMPEZA E
RETIRADA DE RESÍDUOS SÓLIDOS E MATERIAIS DE DIVERSAS NATUREZAS RUA LAURINDO
FERREIRA FILHO - MATA DO CÓRREGO DO CUPIM

Google Maps R. Laurindo Ferreira Filho

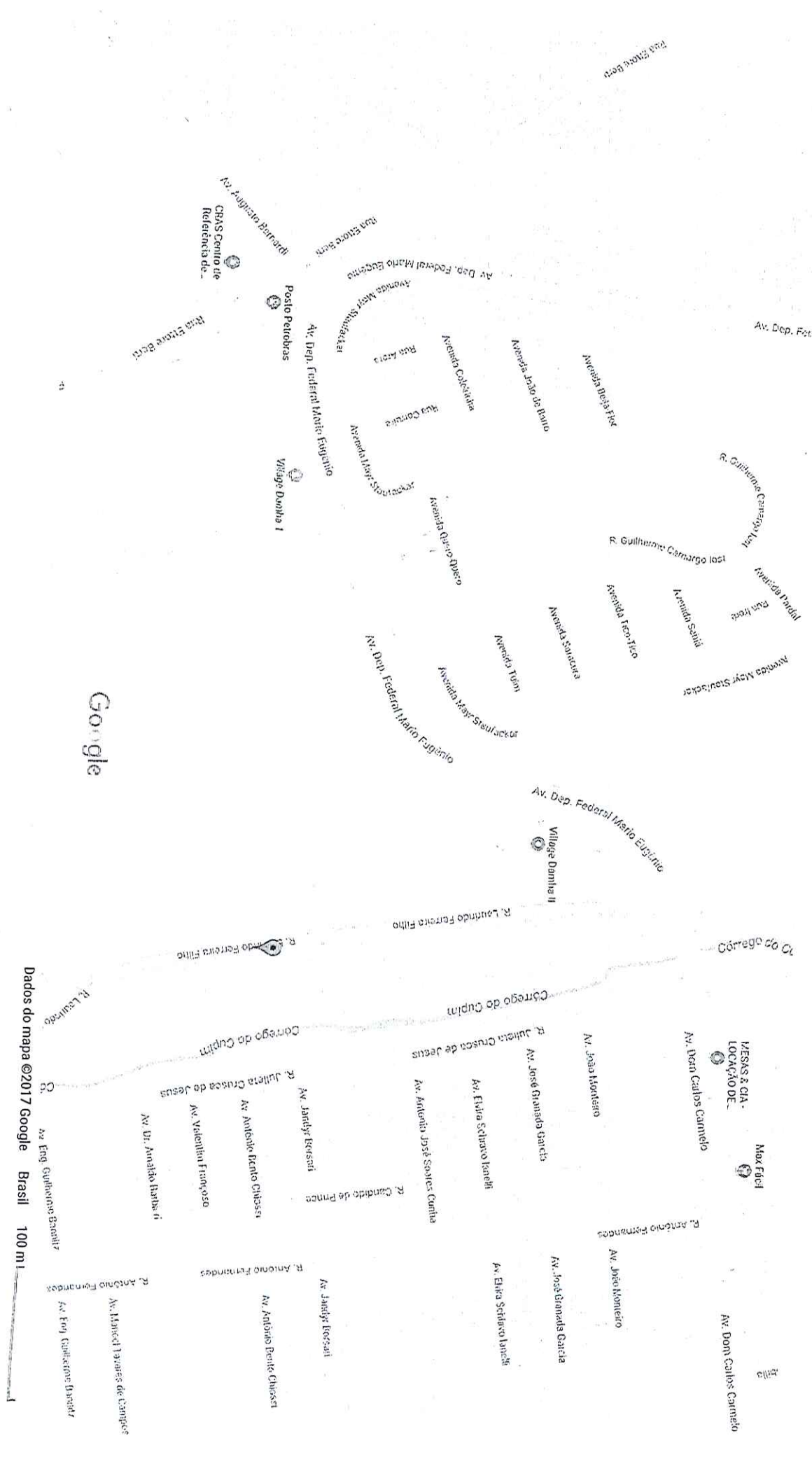

Google Maps R. Laurindo Ferreira Filho

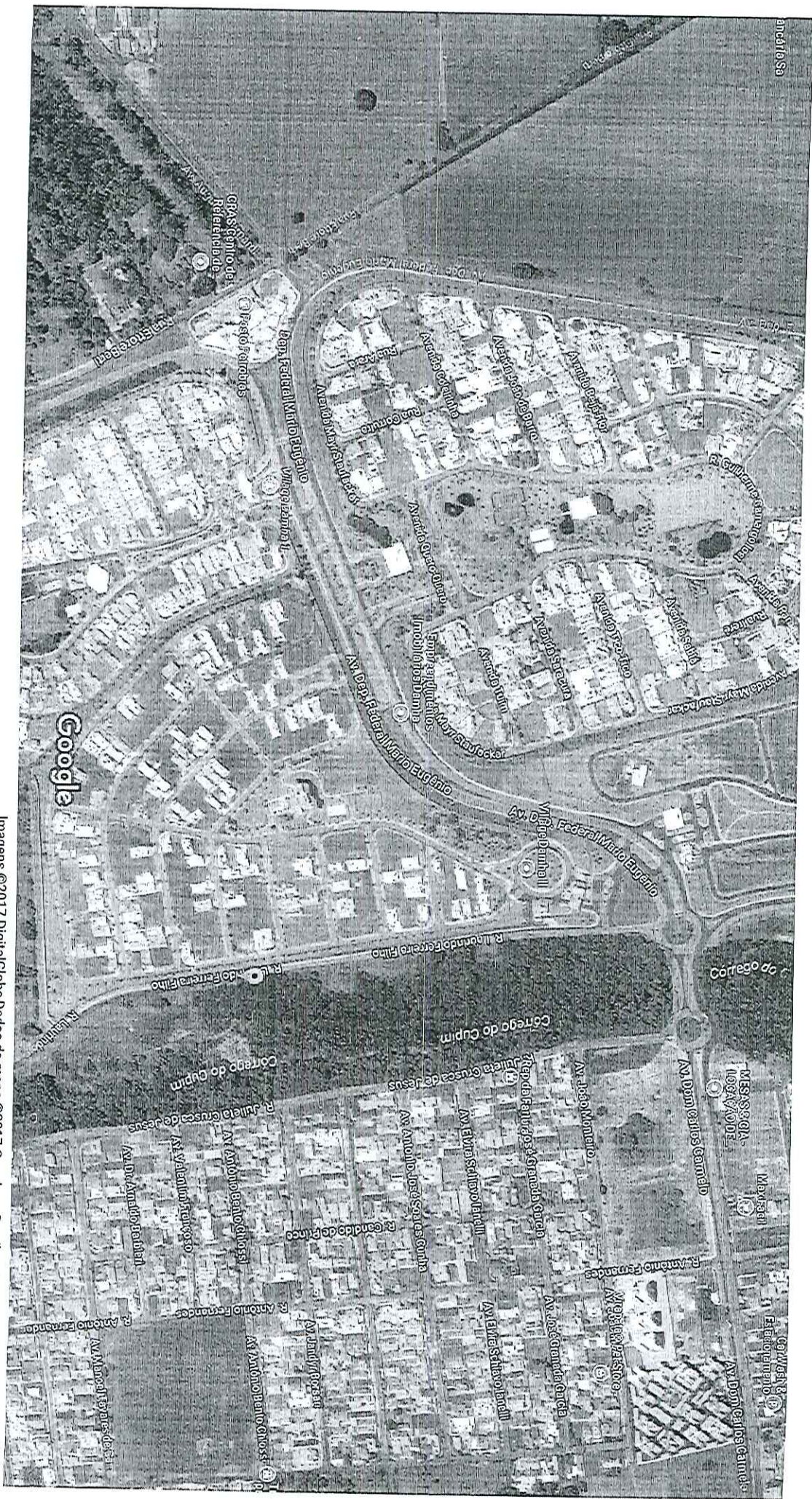

Imagens ©2017 DigitalGlobe/Dados do mapa ©2017 Google Brasil 100 m









