COPIA

CÂMARA MUNICIPAL DE ARARAQUARA

INDICAÇÃO NÚMERO 3119 /17.

AUTOR: **Vereador e 1º Secretário EDIO LOPES**

ARARAQUARA 200 anos CIDADE

053.024/2017

PREFEITURA DO MUNICÍPIO DE ARARAQUARA
Seção de Protocolo
08/08/2017 09:16:07 **Guichê:** 053.024/2017 **Processo:** 000.003/2017
Nome: **C.M.A. - IND. Nº 03119/2017**
Distribuição: Chefia de Gabinete
Assunto: MELHORIAS

DESPACHO:

DEFERIDA.

Araraquara, 07 AGO 2017

Presidente

Indico ao senhor Prefeito Municipal, fazendo-lhe sentir a necessidade de providenciar com os departamentos competentes, as melhorias abaixo relacionadas para a **Praça "Valéria Galvão Medina", localizada no bairro do CECAP, desta cidade**, a saber:

1) Com a máxima urgência, **mudança do local do painel de controle da iluminação**, o qual está instalado em local que está acessível para os frequentadores da praça, e ainda, convém informar que apresenta perigo de ocorrer uma descarga elétrica, pois está completamente exposto, inclusive devemos lembrar que há crianças que podem manusear no quadro;

2) **Ampliação e implantação da iluminação** da Praça, para o campo de futebol;

3) **Limpeza, manutenção e zeladoria dos sanitários**, que após 7 meses da realização da reforma, estão totalmente descuidados;

4) Providenciar **ligação de água** para os sanitários.

5) Segundo moradores que frequentam a praça, inclusive para prática de exercícios na Academia ao Ar Livre, o local está sob domínio de traficantes, que utilizam o quadro de força para apagar 80% das luzes, havendo necessidade urgente de **policiamento** e estudo técnico para instalação de **câmeras de videomonitoramento**.

Araraquara, 03 de agosto de 2017.

EDIO LOPES
Vereador e 1º Secretário

119 – Praça do Cecap

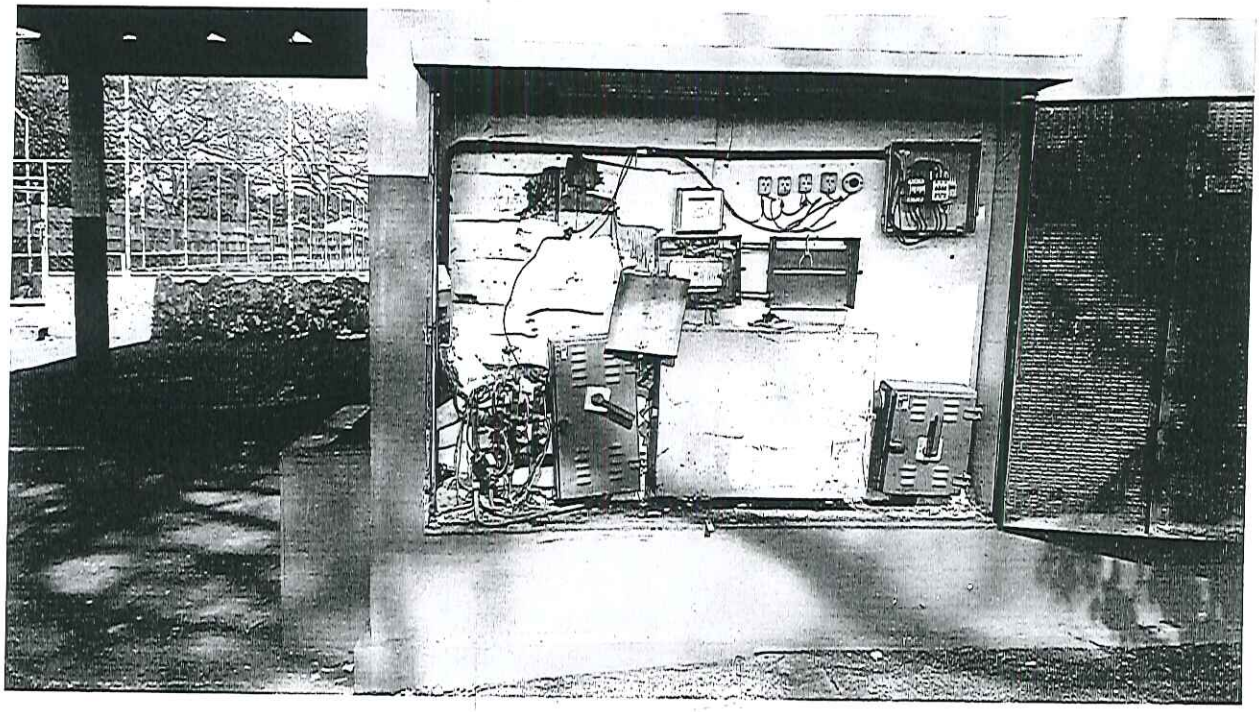

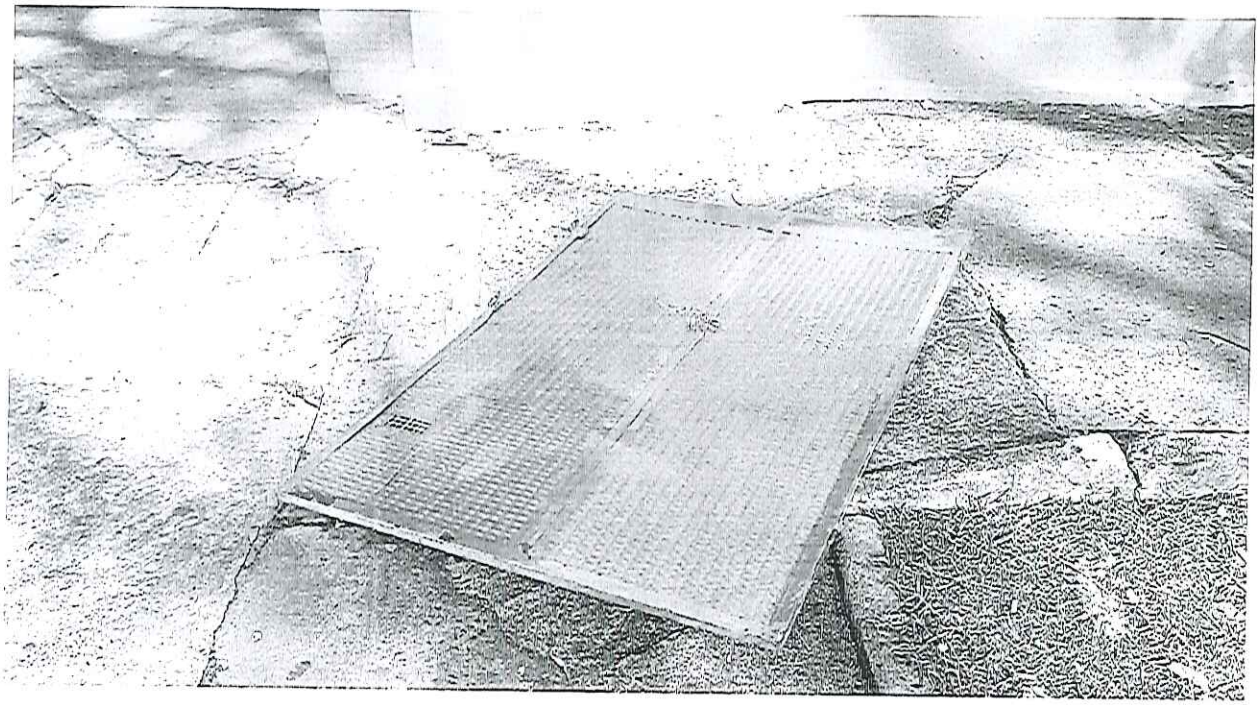

119 – Praça do Cecap

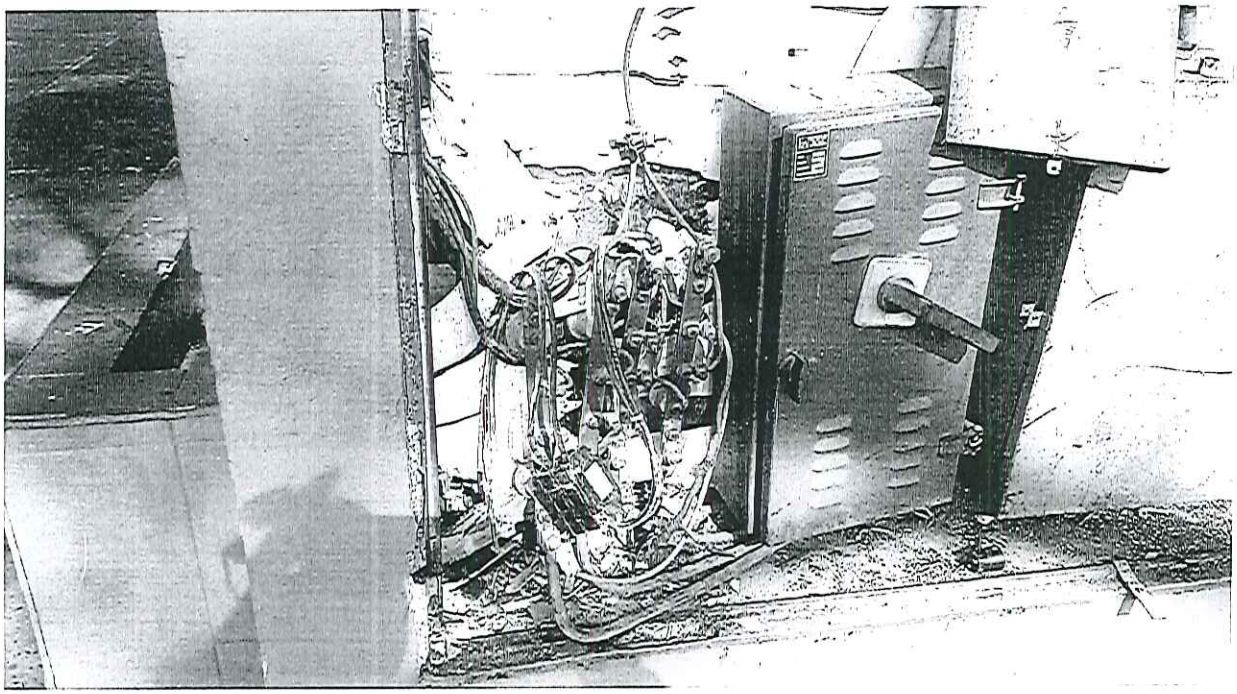

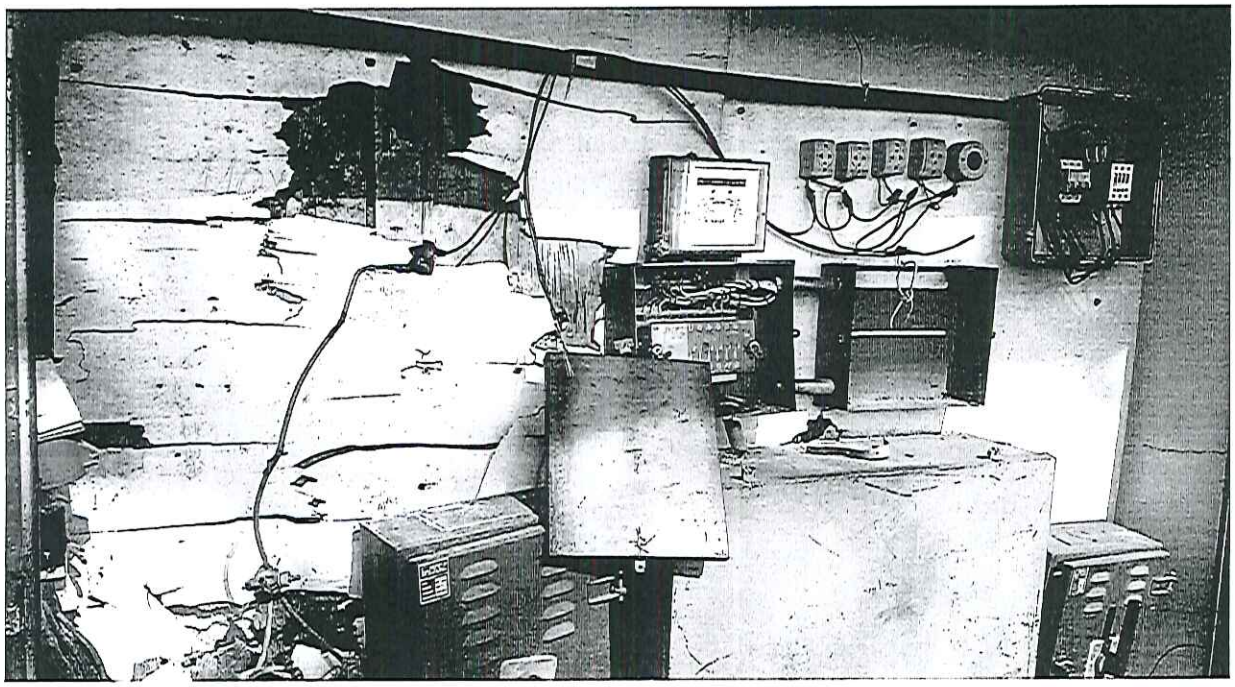

119 – Praça do Cecap

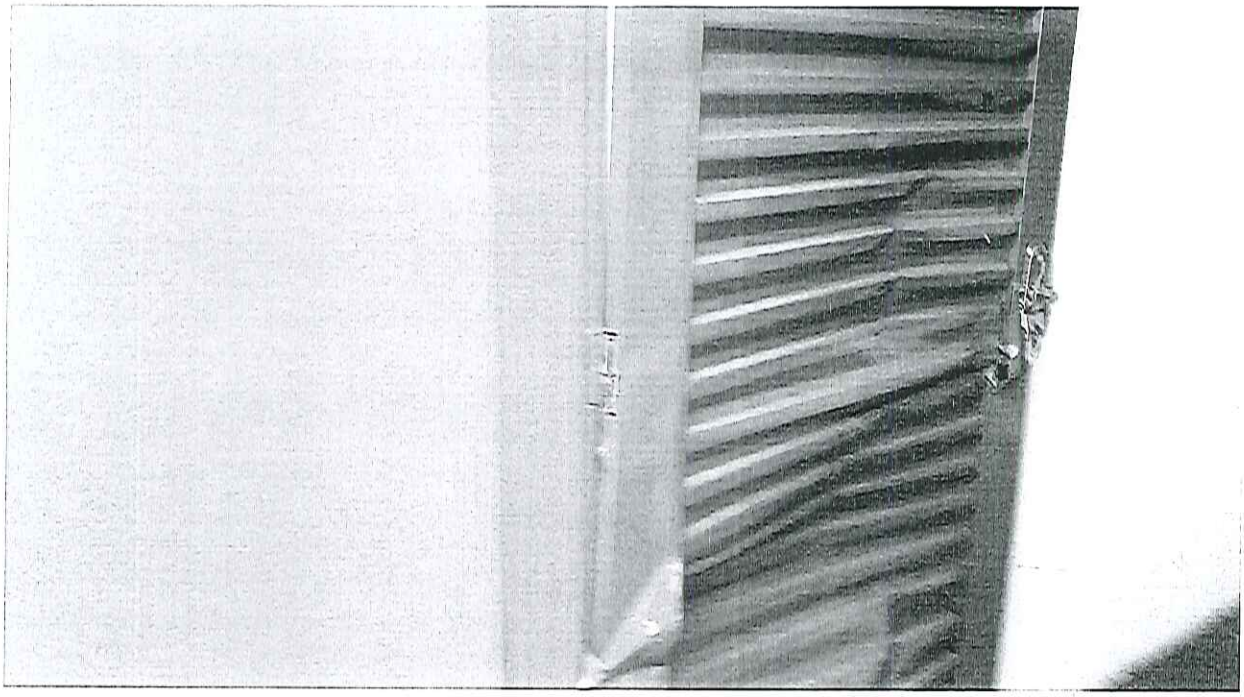

119 – Praça do Cecap

119 – Praça do Cecap