

**CÓPIA**



# CÂMARA MUNICIPAL DE ARARAQUARA

INDICAÇÃO NÚMERO 1230 /17.

AUTOR: Vereador MAGAL VERRI

**DESPACHO:**

*DEFERIDA.*

Araraquara, 22 MAR. 2017

  
Presidente



**PREFEITURA DO MUNICÍPIO DE ARARAQUARA**  
Seção de Protocolo

23/03/2017 10:03:27 Guichê: 019.691/2017 Processo: 000.003/2017  
Nome: C.M.A. - IND. Nº. 1230/2017  
Distribuição: Chefia de Gabinete  
Assunto: INTIMAR PROPRIETÁRIO

Indico ao Senhor Prefeito Municipal, a necessidade de entrar em entendimentos com a Secretaria de Obras e Serviços Públicos, no sentido de notificar o proprietário do imóvel situado na Avenida Bento de Abreu, esquina com a Rua. Major Carvalho Filho para que proceda reparos na calçada, haja visto, o risco de acidentes com pedestres que trafegam pela mesma.

Araraquara, 21 de março de 2017.

**MAGAL VERRI**  
Vereador PMDB

Telefone (016) 3301-0616 (016) - FAX 3301-0630  
Rua São Bento, 887 SALA 15 ARARAQUARA – SP CEP: 14801-300  
[www.camara-arq.sp.gov.br](http://www.camara-arq.sp.gov.br) [magalverri@camara-arq.sp.gov.br](mailto:magalverri@camara-arq.sp.gov.br)



# Google Maps 344 Av. Bento de Abreu

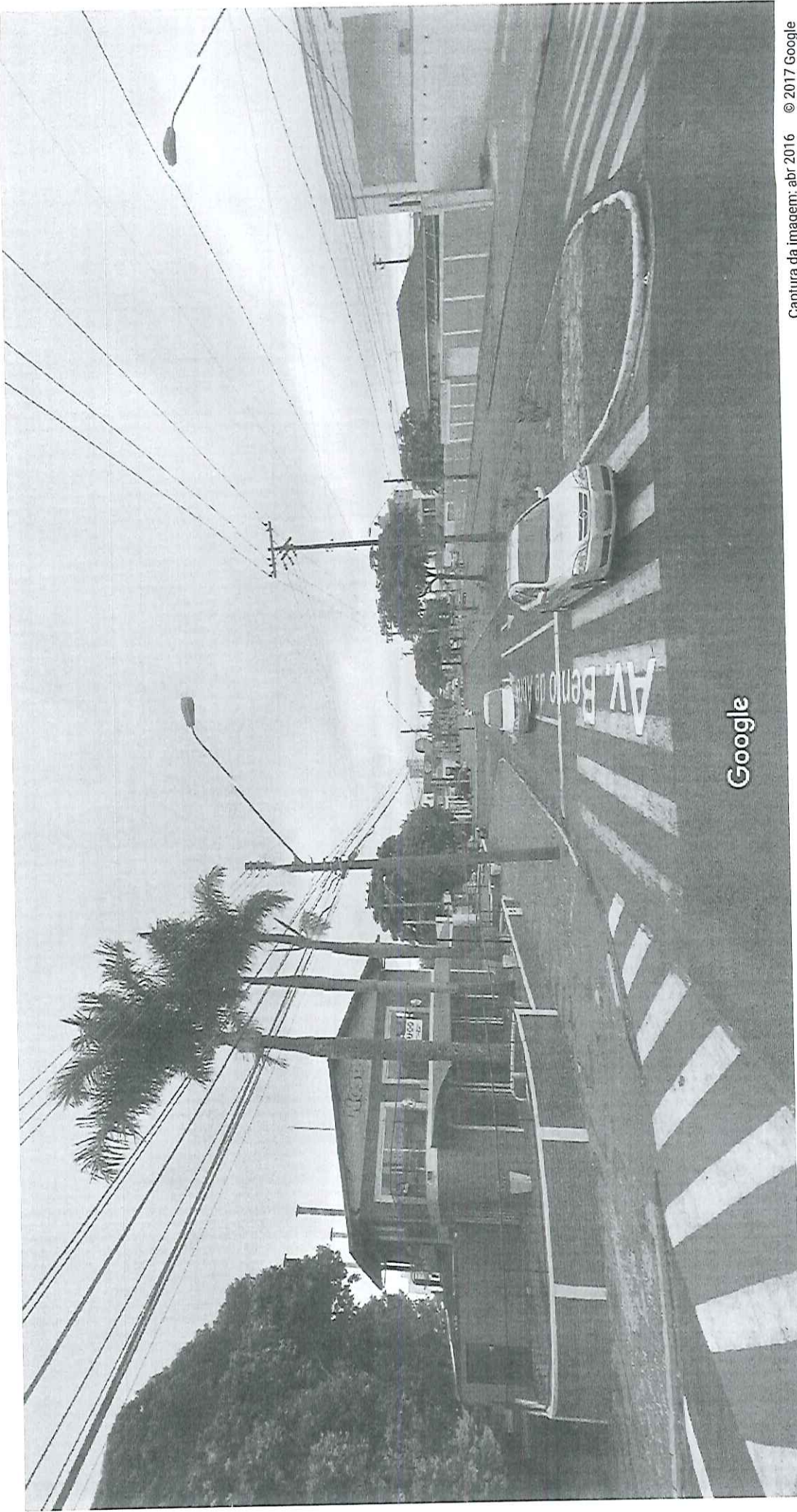

Captura da imagem: abr 2016 © 2017 Google

Araraquara, São Paulo  
Street View - abr 2016

to  
Joãoquim Abreu

