



CÂMARA MUNICIPAL DE ARARAQUARA

CÓPIA

INDICAÇÃO NÚMERO 1023 /17.

AUTOR: Vereador e 2º Secretário Edson Hel

DESPACHO:

DEFERIDA.

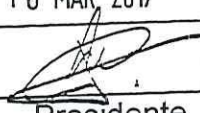
Araraquara, 10 MAR 2017

Presidente



PREFEITURA DO MUNICÍPIO DE ARARAQUARA
Seção de Protocolo

13/03/2017 10:22:39 Gulchê: 016.274/2017 Processo: 000.003/2017
Nome: C.M.A. - IND. N.º 1023/2017
Distribuição: Chefia de Gabinete
Assunto: PASSAGEM DA MÁQUINA NIVELADORA

Indico ao Senhor Prefeito Municipal, a necessidade de entrar em entendimentos com o setor competente, no sentido passar a máquina moto niveladora e jogar piçarras, bem como a limpeza pública, na Av Maria Antônia de Campos Faria confluência com a Rua Domingos Luiz Benassi, no Parque Gramado II, desta cidade.

No local existem vários lotes abandonados acumulando entulhos, porque nem o caminhão de lixo tem acesso ao local, e quando chove os moradores ficam ilhados sem poder sair ou adentrar em suas residências, uma das soluções será a abertura das ruas que o responsável pelo loteamento fechou, sendo assim não há vazão das águas das chuvas.

Araraquara, 08 de março de 2017.

EDSON HEL
Vereador

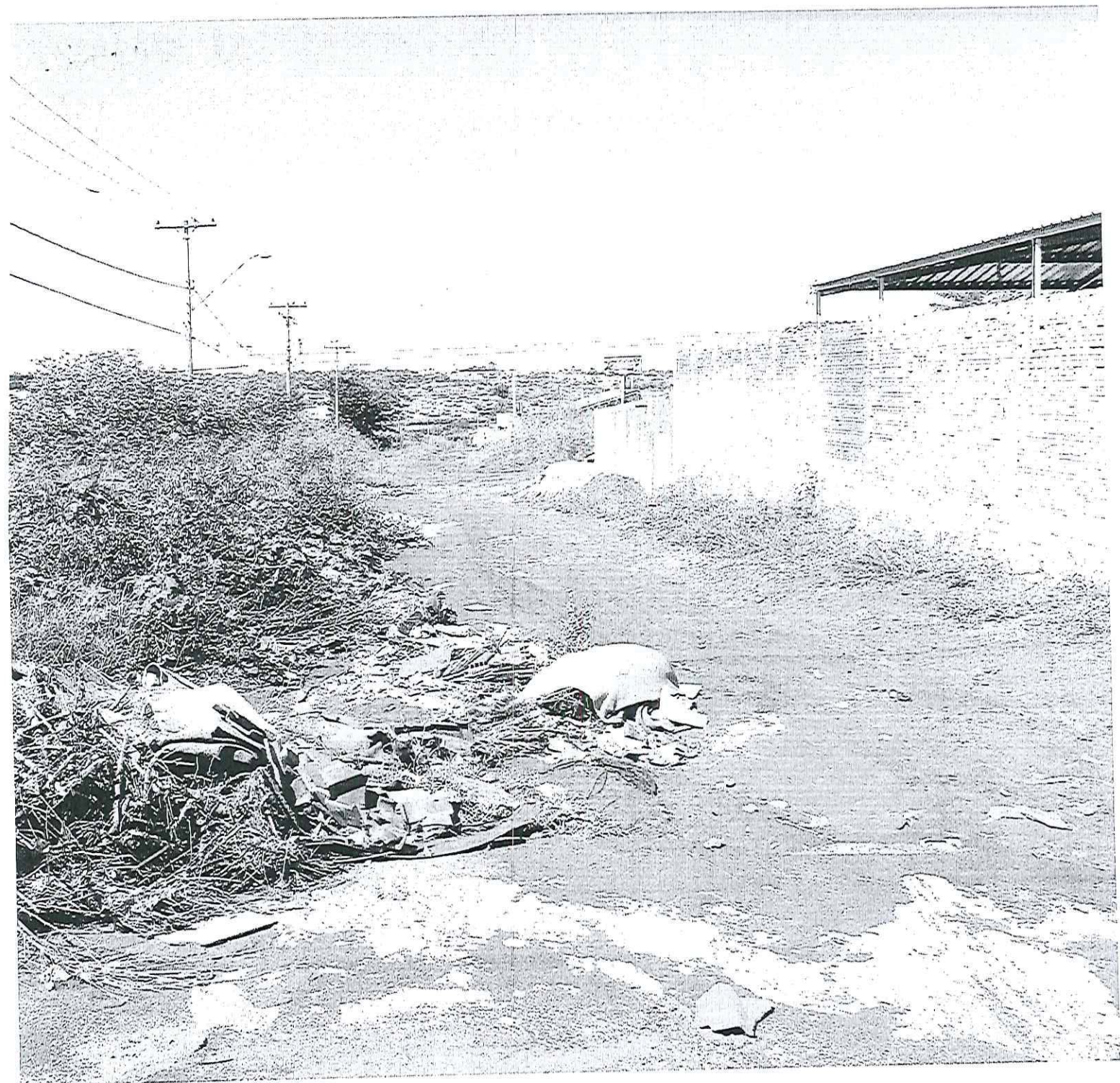

ABERTURA DAS RUAS
QUE RESPONSAVEL JOE LOTTREMENTO ~~FECHOU~~
FECHOU





