



CÂMARA DOS DEPUTADOS

São Paulo, 02 de fevereiro de 2017.

OFICIO DVM/SP Nº 001/2017
PROCESSO Nº 025/2015/LL

Senhor Presidente

Com meus cumprimentos, dirijo-me a Vossa Excelência para passar as suas mãos, cópia do ofício CGD.0536/16, enviado pela ARTESP, em resposta à solicitação feita, através do Requerimento nº 0206/2015, dessa Câmara Municipal, reivindicando a duplicação da Rodovia SP-255 – Antonio Machado Sant'Anna, em trecho compreendido entre as cidades de Araraquara e Ribeirão Preto.

Por oportuno, esclareço que a resposta veio através do Protocolo ARTESP nº 291.989/15, que segue em anexo e cujo conteúdo é por si só explicativo.

Permanecendo à disposição de Vossa Excelência e dessa Egrégia Câmara Municipal para outros assuntos, renovo-lhe meus protestos de elevado apreço e consideração.

Atenciosamente

VANDERLEI MACRIS
Deputado Federal

Excelentíssimo Senhor
VEREADOR JEFERSON YASHUDA
DD. Presidente da Câmara Municipal de Araraquara
Rua São Bento, nº 887 - Centro
14801-300 - ARARAQUARA / SP.



AGÊNCIA DE TRANSPORTE DO ESTADO DE SÃO PAULO

OF.CGD.0536/16

Protocolo ARTESP nº 294.913/15

São Paulo, 14 de dezembro de 2016

Ref.: OFÍCIO DVM/SP Nº 043/2015
PROCESSO Nº 025/2015/LL

Senhor Deputado,

Diante das atribuições a mim conferidas, em atenção ao ofício acima referido, no qual encaminha Requerimento nº 0206/2015 da Câmara Municipal de Araraquara, solicitando a duplicação da Rodovia Antonio Machado Sant'anna, do trecho compreendido entre o km 77-norte até o entroncamento da Rodovia Engenheiro Thales de Lorena Peixoto Jr. (SP-318), entre os municípios de Araraquara e Ribeirão Preto. Informamos que o presente foi respondido através do Protocolo ARTESP nº 291.989/15, encaminhando-lhe cópias às fls. 02 a 04, 09 a 21 das informações prestadas pela Diretoria de Operações e Diretoria de Investimentos sobre o assunto.

Aproveito o ensejo para cumprimentá-lo, colocando-me à disposição para quaisquer esclarecimentos.

Atenciosamente,

Jorge Luiz Pereira
Chefe de Gabinete

Excelentíssimo Senhor
Deputado Federal **Vanderlei Macris**
Rua Estela, 515 - Bloco B - Sala 92 - Paraíso
04011-002 - São Paulo - SP

 tr/MIAOF

Gabinete Dep.
Vanderlei Macris
Em 21/12/16



CÂMARA DOS DEPUTADOS

CÓPIA

15:56 29/05/2015 294913 ARTESP. CEDOC

São Paulo, 25 de maio de 2015.

PROTOCOLO	
294913	
Folhas	Rubrica
02	(assinatura)

OFICIO DVM/SP Nº 043/2015
PROCESSO Nº 025/2015/LL

Senhor Diretor Geral

Com meus cumprimentos, dirijo-me a Vossa Senhoria para encaminhar cópia do ofício EX nº 0331/2015, que capeia o Requerimento nº 0206/2015, de autoria do Vereador Doutor Lapena, da Câmara Municipal de Araraquara, pleiteando a **duplicação da Rodovia Antonio Machado Sant'Anna**, do trecho compreendido entre o km 77-norte até o entroncamento da Rodovia Engenheiro Thales de Lorena Peixoto Jr (SP-318), entre os municípios de Araraquara e Ribeirão Preto.

→ *autuação*

Justifica o pedido, o alto índice de vítimas, inclusive fatais, causadas pelos acidentes de trânsito no referido trecho, onde há intenso tráfego de veículos pesados como os treminhões, além do grande número de carros e motos que por ali trafegam.

À vista do exposto e da relevância do assunto, submeto o presente a sua apreciação, solicitando-lhe a gentileza de uma manifestação a respeito.

Antecipadamente grato pela atenção e providências, reitero a Vossa Senhoria meus protestos de elevado apreço e consideração.

Atenciosamente

VANDERLEI MACRIS
Deputado Federal

Ilustríssimo Senhor
GIOVANNI PENGUE FILHO
DD. Diretor Geral da **ARTESP**
Rua Iguatemi, nº 105 – Itaim Bibi
01451-011 – SÃO PAULO / SP.



CÓPIA
CÂMARA MUNICIPAL DE ARARAQUARA

Palacete Vereador Carlos Alberto Manço
Gabinete da Presidência
Rua São Bento, nº 887 – Centro
CEP 14801-300 – ARARAQUARA /SP
Telefone PABX (16) 3301-0600 - FAX (16) 3301-0647

PROTOCOLO	
294913	
Folhas	Rubrica
03	(M)

Ofício EX nº 0331/2015.

Araraquara, 1º de abril de 2015.

Senhor Deputado:

REFERÊNCIA:

Requerimento nº: 0206/15

Autor: Vereador Doutor Lapena

Aprovado em: sessão ordinária de 31 de março de 2015

Pelo presente, passamos às mãos de Vossa Excelência, para as devidas providências, a inclusa cópia do requerimento acima referido.

Prevalecemo-nos do ensejo para apresentar-lhe os protestos de nossa elevada estima e consideração.

Atenciosamente,

ELIAS CHEDIK
Presidente

Ao
Excelentíssimo Senhor
Deputado Federal Vanderlei Macris
Praça dos Três Poderes – Câmara dos Deputados
Gabinete 348 – Anexo IV
70160-900 – BRASÍLIA/DF

rnk

e-mail: legislativo@camara-arq.sp.gov.br
www.camara-arq.sp.gov.br

Gabinete Dep.
Vanderlei Macris
em 30/04/15
Fani



CÓPIA

CÂMARA MUNICIPAL DE ARARAQUARA

REQUERIMENTO NÚMERO 0206 /15.

PROTOCOLO	
29490	
Folhas	Rubrica
04	<i>[Signature]</i>

AUTOR: Vereador Doutor Lapena

DESPACHO:

APROVADO.

Araraquara, 31 MAR 2015
[Signature]
Presidente

Considerando o alto índice de vítimas e mortes provocadas por acidentes de trânsito na Rodovia Antônio Machado Sant'Anna (SP-255), no trecho compreendido entre o Km 77 norte até o entroncamento da Rodovia Engenheiro Thales de Lorena Peixoto Junior (SP-318), decorrentes do alto fluxo de veículos e por ser pista simples;

Considerando que no trecho entre as cidades de Araraquara e Ribeirão Preto, há grande tráfego de carros, caminhões (treminhões, bitrens entre outros) e motos, pois a mesma faz a ligação entre várias cidades e usinas,

Requeiro à Mesa, satisfeitas as formalidades regimentais, seja oficiado aos Excelentíssimos Senhores Governador do Estado de São Paulo, Geraldo Alckmin, ao Deputado Federal Vanderlei Macris, representante da Câmara dos Deputados e ao Deputado Estadual Roberto Massafera, representante da Assembléia Legislativa do Estado, que solicite à concessionária Autovias, responsável pela rodovia, que seja realizada a duplicação da mesma.

Sala de Sessões "Plínio de Carvalho", 24 de Março de 2015.

[Signature]
DOUTOR LAPENA
Vereador

Autovias

ARARAQUARA - SP - 13200-000

CÓPIA

10

Programa de Concessões Rodovias do Estado de São Paulo

PROTOCOLADO
294.913
Folhas Nome Rubrica
SR

Continuação do quadro 8.28

Segm.	Homog.	Sentido	Horas nos Níveis de Serviço						Horas Acum.
			A	B	C	D	E	F	
SP 306									
293	306	Sul	3.760	-	-	-	-	-	8.760
		Norte	3.760	-	-	-	-	-	8.760
306	- 13.25	Sul	3.760	-	-	-	-	-	3.760
		Norte	3.760	-	-	-	-	-	3.760
313	5 - 219,5	Techo controlado por "gatilho" de VDM							
319	- 25	Techo controlado por "gatilho" de VDM							
325	3 - 1,5	Techo controlado por "gatilho" de VDM							
330	- 48,7	Sul	3.760	-	-	-	-	-	3.760
		Norte	3.760	-	-	-	-	-	3.760
348	- 69,7	Sul	3.760	55	-	-	-	-	8.760
		Norte	3.760	47	-	-	-	-	8.760
369	- 79,27	Sul	3.760	-	-	-	-	-	8.760
		Norte	3.760	-	-	-	-	-	8.760
SP 303									
330	- 15,4	Sul	3.760	-	-	-	-	-	3.760
		Norte	3.760	-	-	-	-	-	3.760
303	- 19,7	Leste	3.760	-	-	-	-	-	3.760
		Oeste	3.760	-	-	-	-	-	3.760
119	- 29,2	Leste	3.760	-	-	-	-	-	8.760
		Oeste	3.760	-	-	-	-	-	8.760
29	- 4,9	Leste	3.760	-	-	-	-	-	3.760
54	- 3	Oeste	3.760	3.534	2.411	-	-	-	3.760
79	1	Leste	3.223	2.528	5	-	-	-	8.760
182	2 - 1,5	Techo controlado por "gatilho" de VDM							

Fonte: Concessionária.

Quadro 8.29: Total de horas por nível de serviço – mar/14 a fev/15 – Lote 10 – Autovias

Segm.	Homog.	Sentido	Horas nos Níveis de Serviço						Horas Acum.
			A	B	C	D	E	F	
SP 250									
2,8	4	Sul	8.760	-	-	-	-	-	8.760
		Norte	8.760	-	-	-	-	-	8.760
49	- 77,1	Norte/Sul	8.593	162	5	-	-	-	8.760
77	- 13,2	Sul	8.760	-	-	-	-	-	8.760
		Norte	8.760	-	-	-	-	-	8.760
SP 318									
235	4 - 241,5	Norte/Sul	4.425	4.017	318	-	-	-	8.760
241	5 - 280,2	Norte/Sul	8.756	4	-	-	-	-	8.760

Continua

CÓPIA



AGÊNCIA DE TRANSPORTE DO ESTADO DE SÃO PAULO

FOLHA DE DESPACHO

PROTOCOLADO
Página 1 de 1

NÚMERO	DATA	FOLHA
FD.DIN.22964/16	04/07/2016	0

294.933	
Folhas	Nome/Rubrica
10	JK

PROTOCOLO ARTESP	PROCESSO ARTESP	VOLUME	REFERÊNCIA	DATA DE ENTRADA
291989		0	CC/50681/2015	04/07/2016

INTERESSADO : CÂMARA MUNICIPAL DE ARARAQUARA

ASSUNTO : SOLICITA À CONCESSIONÁRIA AUTOVIAS A DUPLICAÇÃO DA RODOVIA SP 255, NO TRECHO COMPREENDIDO ENTRE O KM

OBSERVAÇÃO :

DE : DIN - INVESTIMENTOS - OCTAVIO DE SOUZA CAMPOS

PARA : DIN - INVESTIMENTOS - DIN-ASSESSORIA

Prezado Sérgio:

Trata-se de solicitação da Câmara Municipal de Araraquara para duplicação da SP 255, no trecho compreendido entre o km 77 até o entroncamento com a SP318. A Câmara argumenta que a necessidade da obra é devida a alto índice de acidentes e grande tráfego de carros, caminhões e motos.

No cronograma da Concessionária Autovias não há nenhuma previsão de duplicação deste trecho. As ampliações previstas foram executadas em 2002, quando a Concessionária implantou faixas adicionais nas rampas ascendentes. De acordo com o monitoramento do nível de serviço, atualmente a rodovia está em nível B (fl. 10), ou seja, opera adequadamente como pista simples, não se justificando tecnicamente a duplicação por adequação do nível de serviço.

No entanto, considerando que o município argumentou que no local existem índice de acidentes e grande tráfego de veículos, sugere-se encaminhar à DOP GOE para verificação das reais condições operacionais da via e DOP GSS para avaliação da segurança do trecho.

Atenciosamente,

Octávio de Souza Campos
Membro da Diretoria de Investimentos

CÓPIA



AGÊNCIA DE TRANSPORTE DO ESTADO DE SÃO PAULO

FOLHA DE DESPACHO

PROTOCOLADO
Página 1 de 1

294.913
Folhas Nome/Rubrica
11 LR

NÚMERO	DATA	FOLHA
FD.DIN.23259/16	05/07/2016	0

PROTOCOLO ARTESP	PROCESSO ARTESP	VOLUME	REFERÊNCIA	DATA DE ENTRADA
291989		0	CC/50681/2015	05/07/2016

INTERESSADO: CÂMARA MUNICIPAL DE ARARAQUARA

ASSUNTO: SOLICITA À CONCESSIONÁRIA AUTOVIAS A DUPLICAÇÃO DA RODOVIA SP 255, NO TRECHO COMPREENDIDO ENTRE O KM

OBSERVAÇÃO: Protocolados 294.913/15 e 294.231/15 apensados ao protocolo presente

DE: DIN - INVESTIMENTOS - DIN-ASSESSORIA

PARA: DIN - INVESTIMENTOS - DIRETORIA DE INVESTIMENTOS

À DIN
Dr. Theodoro

Trata-se do Ofício EX nº 0330/2015 de 01/abr/2015 da Câmara Municipal de Araraquara, encaminhando o Requerimento nº 0206/15 de autoria do Vereador Doutor Lapena, protocolado na ARTESP em 22/abr/2015 sob o nº 291.989/15, solicitando a duplicação da Rodovia SP 255 no trecho compreendido entre o km 77 até o entroncamento com a SP 318.

A respeito cumpre-nos informar que o expediente foi analisado pela DIN/Projetos, conforme despacho FD.DIN.22964/16.

Se de acordo encaminhar à DOP para prosseguimento



Sergio Pauperio Serio
DIN / Assessoria

À DOP

De acordo com a manifestação acima.
Segue para prosseguimento.

Theodoro de Almeida Pupo Júnior
Diretor de Investimentos

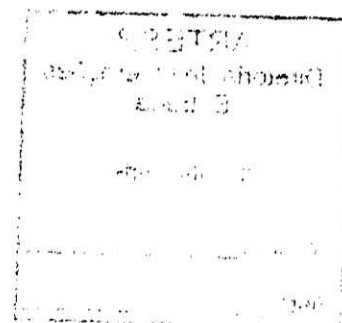
elr/SPS



CÓPIA

13
Imp



AGÊNCIA DE TRANSPORTE DO ESTADO DE SÃO PAULO

FOLHA DE DESPACHO

PROTOCOLADO	
Página 4 de 4	
294.913	
Folhas	Nome/Rubrica
12	JK

NÚMERO	DATA	FOLHA
FD.DOP.20131/16	12/07/2016	0

PROTOCOLO ARTESP 291989	PROCESSO ARTESP	VOLUME 0	REFERÊNCIA CC/50681/2015	DATA DE ENTRADA 12/07/2016
----------------------------	-----------------	-------------	-----------------------------	-------------------------------

INTERESSADO : CÂMARA MUNICIPAL DE ARARAQUARA

ASSUNTO : SOLICITA À CONCESSIONÁRIA AUTOVIAS A DUPLICAÇÃO DA RODOVIA SP 255, NO TRECHO COMPREENDIDO ENTRE O KM

OBSERVAÇÃO :

DE : DOP - OPERAÇÕES - MICHELLA CRISTINA VALÉRIO DE CAMPOS LOPES

PARA : DOP - OPERAÇÕES - CARLOS ALBERTO FERRAZ CAMPOS

À

Gerência de Sinalização e Segurança

Trata-se do Ofício EX nº 0330/2015, enviado pela Câmara Municipal de Araraquara, no qual encaminha cópia do Requerimento nº 0206/15 de autoria do Vereador Doutor Lapena, no qual solicita a duplicação do trecho compreendido no Km77 da Rodovia Antônio Machado Sant'Anna (SP-255) até o entroncamento com a Rodovia Engenheiro Thales de Lorena Peixoto Junior (SP-318).

A Diretoria de Investimentos manifestou-se através da FD.DIN.22964/16 (fl.11) esclarecendo que, no cronograma da concessionária Autovias, responsável pelo trecho em questão, não há previsão de duplicação, sendo que até então não se justificava tecnicamente a duplicação da referida rodovia por adequação do nível de serviço.

Outrossim, tendo em vista os argumentos do município no sentido de que no local existe grande tráfego de veículos e alto índice de acidentes, aquela Diretoria sugere o encaminhamento a essa Gerência para avaliação das questões relacionadas à segurança, bem como posterior envio à Gerência de Operações e Equipamentos para verificação das condições operacionais da via.

Diante do exposto e de ordem do Sr. Diretor de Operações, faço remessa do presente processo para ciência, análise e manifestação.

Saliento que se encontram apensados a este documento os Expedientes de nº 294.913/15 e nº 294.231/15 por tratarem do mesmo assunto.

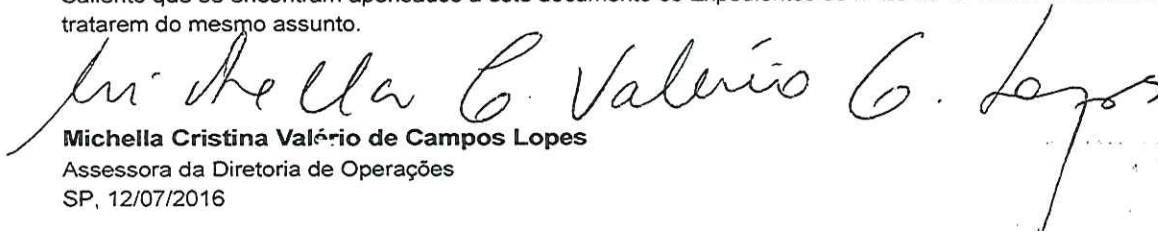
Michella Cristina Valério de Campos Lopes
Assessora da Diretoria de Operações
SP, 12/07/2016

co/MCVCL

Concessionária: Autovias

Rodovia: SP 255

Trecho do levantamento de acidente: km 50 ao km 77

Período: jan/2013 a jun/2016

Fonte: MITS - Modulo ITS - ARTESP

Tipo de Acid.	2013				2014				2015				2016 (janeiro a junho)				Totais			
	Qtd. de acidentes		Qtd. de vítimas		Qtd. de acidentes		Qtd. de vítimas		Qtd. de acidentes		Qtd. de vítimas		Qtd. de acidentes		Qtd. de vítimas		Qtd. de acidentes		Qtd. de vítimas	
	Feridas	Mortas	Feridas	Mortas	Feridas	Mortas	Feridas	Mortas	Feridas	Mortas	Feridas	Mortas	Feridas	Mortas	Feridas	Mortas	Feridas	Mortas	Feridas	Mortas
Atropelamento - Animal	2	0	0	0	4	0	0	0	3	0	0	0	1	0	0	0	0	0	0	0
Atropelamento - Outros	0	0	0	0	1	0	1	0	0	0	0	0	0	0	0	0	0	1	0	1
Capotamento	2	1	0	0	1	0	0	0	0	0	0	0	1	0	0	0	0	4	1	0
Choque - Defesa, barreira ou "submarino"	2	0	0	0	1	0	0	0	2	0	0	0	2	0	0	0	0	7	0	0
Choque - Elemento de Drenagem	0	0	0	0	1	0	0	0	2	2	0	0	0	0	0	0	0	3	2	0
Choque - Objeto sobre a pista	1	0	0	0	5	0	0	0	5	0	0	0	1	0	0	0	0	10	0	0
Choque - Outros	4	5	0	0	1	0	0	0	0	0	0	0	1	1	0	0	0	6	6	0
Choque - Suporte de Sinalização	1	0	0	0	2	2	0	0	2	1	0	0	1	1	0	0	0	6	4	0
Choque - Talude	1	1	0	0	0	0	0	0	4	3	0	0	0	0	0	0	0	5	4	0
Choque - Veículo parado na pista	0	0	0	0	1	2	0	0	0	0	0	0	0	0	0	0	0	1	2	0
Choque - Veículo parado no acostamento	1	0	0	0	2	0	0	0	0	0	0	0	0	0	0	0	0	3	0	0
Colisão - Frontal	2	2	2	2	1	4	1	1	0	0	0	0	0	0	0	0	0	3	6	3
Colisão - Lateral	1	0	0	0	5	1	0	0	5	5	0	0	1	2	0	0	0	10	8	0
Colisão - Transversal	1	1	0	0	3	3	1	1	1	1	3	3	0	0	0	0	0	5	8	3
Colisão - Traseira	4	3	0	0	4	2	0	0	5	3	0	0	3	0	0	0	0	48	8	0
Incêndio	0	0	0	0	1	0	0	0	1	0	0	0	0	0	0	0	0	2	0	0
Objeto lançado contra veículo	5	0	0	0	7	0	0	0	2	0	0	0	5	0	0	0	0	10	0	0
Outros	2	0	0	0	3	1	0	0	1	0	0	0	1	0	0	0	0	7	1	0
Tombamento	7	8	0	0	5	0	0	0	4	4	1	1	2	1	0	0	0	18	13	1
Totais	36	21	2	2	48	15	3	3	37	22	4	4	19	5	9	140	63	9	9	9

PROTOCOLADO

294.983

Folhas 3 Nome Rubrica

CÓPIA



FOLHA DE DESPACHO

PROTOCOLADO	
291989	
Folhas	Rubrica
13	OK

PROTOCOLADO	
294.983	
Folhas	Nome/Rubrica
14	OK

NÚMERO	DATA	FOLHA
FD.DOP.21947/16	22/07/2016	0

PROTOCOLO ARTESP	PROCESSO ARTESP	VOLUME	REFERÊNCIA	DATA DE ENTRADA
291989		0	CC/50681/2015	22/07/2016

INTERESSADO : CÂMARA MUNICIPAL DE ARARAQUARA

ASSUNTO : SOLICITA À CONCESSIONÁRIA AUTOVIAS A DUPLICAÇÃO DA RODOVIA SP 255, NO TRECHO COMPREENDIDO ENTRE O KM

OBSERVAÇÃO :

DE : DOP - OPERAÇÕES - VIVIANE RIVELI DE CARVALHO

PARA : DOP - OPERAÇÕES - AILTON ARAÚJO BRANDÃO

Ailton Araújo Brandão
Gerente de Operações e Equipamentos

Concessionária: Autovias

Assunto: Solicitação da duplicação da Rodovia Antônio Machado Sant'Anna

Local: SP 255 no trecho compreendido entre o km 077+000 nortes até o entroncamento da SP 318.

Interessado: Câmara Municipal de Araraquara

Prezado,

Trata-se do Ofício EX nº 0330/2015 da Câmara Municipal de Araraquara que solicita a duplicação da Rodovia Antônio Machado Sant'Anna (SP 255), trecho compreendido entre o km 077+000 até o entroncamento com a Rodovia Engenheiro Thales de Lorena Peixoto Junior (SP 318), decorrentes do grande tráfego de carros, caminhões, motos e o alto índice de vítimas e mortes provocadas por acidentes.

Conforme solicitado na FD.DIN.22964/16 foi realizado o levantamento dos acidentes ocorridos na SP 255 entre o km 050+000 ao km 077+000, norte e sul, referente ao período de janeiro de 2013 a junho de 2016 e análise dos segmentos homogêneos de segurança, sobre os quais temos a comentar:

- o trecho demandado apresenta diversos segmentos homogêneos de segurança considerado crítico;
- constatou-se um número total de 140 acidentes, com 63 vítimas feridas e 09 vítimas fatais onde destacamos:
- 16 acidentes do tipo "colisão traseira", com 08 vítimas feridas e nenhuma vítima fatal;
- 12 acidentes do tipo "colisão lateral", com 08 vítimas feridas e nenhuma vítima fatal;
- 05 acidentes do tipo "colisão transversal", com 08 vítimas feridas e 04 vítimas fatais;
- 03 acidentes do tipo "colisão frontal", com 06 vítimas feridas e 03 vítimas fatais.

Pode-se verificar uma incidência maior de fatalidade nos acidentes característicos de pista simples (colisão frontal e colisão transversal).

CÓPIA



AGÊNCIA DE TRANSPORTE DO ESTADO DE SÃO PAULO

FOLHA DE DESPACHO

PROTOCOLADO	
291989	
Folhas	Rubrica
16	SP

PRELIMINAR	
294.913	
Folhas	Nome/Rubrica
16	SP

NÚMERO	DATA	FOLHA
FD.DOP.21947/16	22/07/2016	0

PROTOCOLO ARTESP	PROCESSO ARTESP	VOLUME	REFERÊNCIA	DATA DE ENTRADA
291989		0	CC/50681/2015	22/07/2016

INTERESSADO : CÂMARA MUNICIPAL DE ARARAQUARA

ASSUNTO : SOLICITA À CONCESSIONÁRIA AUTOVIAS A DUPLICAÇÃO DA RODOVIA SP 255, NO TRECHO COMPREENDIDO ENTRE O KM

OBSERVAÇÃO :

DE : DOP - OPERAÇÕES - VIVIANE RIVELI DE CARVALHO

PARA : DOP - OPERAÇÕES - AILTON ARAÚJO BRANDÃO

Assim, conforme solicitado na FD.DIN.22964/16, encaminho o presente para análise e manifestação quanto as reais condições operacionais da via.

Viviane Riveli de Carvalho
DOP/GSS

CÓPIA

294.983
Folhas Nome/Rubrica
16 EK

PROTOCOLADO
29/989
Folhas Rubrica
20/611/12

Programa de Concessões Rodoviárias de São Paulo

Continuação do quadro 8.28

RC-02-01-66

REF: MAIO/2016

Segm. Homog. km a km	Sentido	Horas nos Níveis de Serviço						Horas Acum.
		A	B	C	D	E	F	
SP-326								
293 – 306,6	Norte	8.784	-	-	-	-	-	8.784
	Sul	8.784	-	-	-	-	-	8.784
306,6 – 313,25	Norte	8.784	-	-	-	-	-	8.784
	Sul	8.784	-	-	-	-	-	8.784
313,25 – 319,5	Trecho controlado por "gatilho" de VDM							
319,5 – 325	Trecho controlado por "gatilho" de VDM							
325 – 330,5	Trecho controlado por "gatilho" de VDM							
330,5 - 348,70	Norte	8.784	-	-	-	-	-	8.784
	Sul	8.705	79	-	-	-	-	8.784
348,70 - 369,70	Norte	8.669	100	15	-	-	-	8.784
	Sul	8.784	-	-	-	-	-	8.784
369,70 - 379,27	Norte	8.784	-	-	-	-	-	8.784
	Sul	8.784	-	-	-	-	-	8.784
SP-333								
83,02 – 103,4	Leste	8.784	-	-	-	-	-	8.784
	Oeste	8.784	-	-	-	-	-	8.784
103,4 – 119,7	Leste	8.784	-	-	-	-	-	8.784
	Oeste	8.784	-	-	-	-	-	8.784
119,7 – 129,2	Leste	8.784	-	-	-	-	-	8.784
	Oeste	8.784	-	-	-	-	-	8.784
129,2 – 154,9	Leste	3.381	3.070	2.333	-	-	-	8.784
	Oeste	4.926	3.136	722	-	-	-	8.784
154,9 – 179	Leste/Oeste	1.473	4.265	3.046	-	-	-	8.784
179 – 182	Leste/Oeste	6.308	2.467	9	-	-	-	8.784
182 – 212,5	Trecho controlado por "gatilho" de VDM							

Fonte: Concessionária.

Quadro 8.29: Total de horas por nível de serviço – jun/15 a mai/16 – Lote 10 – Autovias

Segm. Homog. km a km	Sentido	Horas nos Níveis de Serviço						Horas Acum.
		A	B	C	D	E	F	
SP 255								
2,8 – 49	Sul	8.760	-	-	-	-	-	8.760
	Norte	8.760	-	-	-	-	-	8.760
49 – 77,1	Norte/Sul	8.698	62	-	-	-	-	8.760
77,1 – 83,2	Sul	8.760	-	-	-	-	-	8.760
	Norte	8.760	-	-	-	-	-	8.760
SP 318								
235,4 – 241,5	Norte/Sul	4.445	4.196	119	-	-	-	8.760
241,5 – 280,2	Norte/Sul	8.760	-	-	-	-	-	8.760

Continua

CÓPIA



FOLHA DE DESPACHO

PROTOCOLADO	
291989	
Folhas	Rubrica
18	lh
294.913	
Folhas	Nome/Rubrica
17	lh

NÚMERO	DATA	FOLHA
FD.DOP.22080/16	25/07/2016	0

PROTOCOLO ARTESP	PROCESSO ARTESP	VOLUME	REFERÊNCIA	DATA DE ENTRADA
291989		0		25/07/2016

INTERESSADO : CÂMARA MUNICIPAL DE ARARAQUARA

ASSUNTO : SOLICITA À CONCESSIONÁRIA AUTOVIAS A DUPLICAÇÃO DA RODOVIA SP 255, NO TRECHO COMPREENDIDO ENTRE O KM

OBSERVAÇÃO :

DE : DOP - OPERAÇÕES - ANGELO EDUARDO RIBEIRO

PARA : DOP - OPERAÇÕES - AILTON ARAÚJO BRANDÃO

Ailton Araujo Brandão
Gerente de Operações e Equipamentos

Trata-se do Ofício EX nº 0330/2015, enviado pela Câmara Municipal de Araraquara, através do qual encaminha cópia do Requerimento nº 0206/15 de autoria do Vereador Doutor Lapena, no qual solicita a duplicação do trecho compreendido entre o km. 77 da Rodovia Antônio Machado Sant'Anna – SP 255, até o entroncamento com a Rodovia Engenheiro Thales de Lorena Peixoto Junior – SP 318.

Em atenção ao acima solicitado, informamos que atualmente esse trecho da SP 255 opera em Nível de Serviço "B" (fls. 17) quer dizer, opera adequadamente como pista simples, não justificando qualquer intervenção para aumentar sua capacidade.

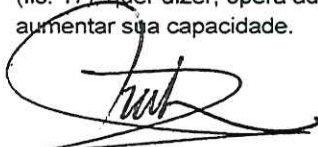
Ângelo Eduardo Ribeiro
Membro da Diretoria de Operações



PROTOCOLADO	
291989	
Folhas	Rubrica
19	10
PROPAGANDA	
294.913	
Folhas	Nome/Rubrica
18	JK

NÚMERO	DATA	FOLHA
FD.DOP.22151/16	26/07/2016	0

PROTOCOLO ARTESP	PROCESSO ARTESP	VOLUME	REFERÊNCIA	DATA DE ENTRADA
291989		0	CC/50681/2015	26/07/2016

INTERESSADO : CÂMARA MUNICIPAL DE ARARAQUARA

ASSUNTO : SOLICITA À CONCESSIONÁRIA AUTOVIAS A DUPLICAÇÃO DA RODOVIA SP 255, NO TRECHO COMPREENDIDO ENTRE O KM

OBSERVAÇÃO :

DE : DOP - OPERAÇÕES - AILTON ARAÚJO BRANDÃO

PARA : DOP - OPERAÇÕES - MICHELLA CRISTINA VALÉRIO DE CAMPOS LOPES

À

Diretoria de Operações

Trata-se do Ofício EX nº 0330/2015, enviado pela Câmara Municipal de Araraquara, no qual encaminha cópia do Requerimento nº 0206/15 de autoria do Vereador Doutor Lapena, no qual solicita a duplicação do trecho compreendido no Km 77 da Rodovia Antônio Machado Sant'Anna (SP-255) até o entroncamento com a Rodovia Engenheiro Thales de Lorena Peixoto Junior (SP-318).

Face a manifestação contida na FD.DOP.22080/16, que acolho, solicito o encaminhamento à DIN para prosseguimento.

Ailton Araújo Brandão
Gerente de Operações e Equipamentos

isp/AAB

PROTOCOLADO	
291988	
Folhas	Rubrica
20	AK

NÚMERO	DATA	FOLHA
FD.DOP.22217/16	26/07/2016	0

PROTOCOLADO	
294.913	
Folhas	Nome/Rubrica
19	AK

PROTOCOLO ARTESP	PROCESSO ARTESP	VOLUME	REFERÊNCIA	DATA DE ENTRADA
291989		0	CC/50681/2015	26/07/2016

INTERESSADO : CÂMARA MUNICIPAL DE ARARAQUARA

ASSUNTO : SOLICITA À CONCESSIONÁRIA AUTOVIAS A DUPLICAÇÃO DA RODOVIA SP 255, NO TRECHO COMPREENDIDO ENTRE O KM

OBSERVAÇÃO :

DE : DOP - OPERAÇÕES - MICHELLA CRISTINA VALÉRIO DE CAMPOS LOPES

PARA : DIN - INVESTIMENTOS - DIRETORIA DE INVESTIMENTOS

Ao
Senhor Diretor de Investimentos
Dr. Theodoro de Almeida Pupo Júnior

Trata-se do Ofício EX nº 0330/2015, enviado pela Câmara Municipal de Araraquara, no qual encaminha cópia do Requerimento nº 0206/15 de autoria do Vereador Doutor Lapena, no qual solicita a duplicação do trecho compreendido no Km77 da Rodovia Antônio Machado Sant'Anna (SP-255) até o entroncamento com a Rodovia Engenheiro Thales de Lorena Peixoto Junior (SP-318).

A Gerência de Sinalização e Segurança manifestou-se por intermédio da FD.DOP.21947/16 (fls.15/16), no sentido de que foi realizado o levantamento dos acidentes ocorridos na rodovia em questão, do km 050+000 ao km 077+000, norte e sul, concernente ao período de janeiro de 2013 a junho de 2016 e análise dos segmentos homogêneos de segurança, tendo sido anexada planilha com os referidos dados na folha 14.

A Gerência de Operações e Equipamentos manifestou-se através da FD.DOP.22080/16 (fl. 18), esclarecendo que atualmente esse trecho da rodovia opera em Nível de Serviço ?B?, que significa como pista simples, não justificando qualquer intervenção para aumentar sua capacidade, conforme tabela anexada na folha 17.

Saliento que se encontram apensados a este documento os Expedientes de nº 294.913/15 e nº 294.231/15 por tratarem do mesmo assunto.

Isto posto, encaminho o presente documento para ciência e prosseguimento nessa Diretoria.

Alberto Silveira Rodrigues
Diretor de Operações
SP, 26/07/2016

mfs/MCVL

ARTESP
Diretoria de Investimentos
ENTRADA
28 JUL 2016
Horário: 13h40
Ass: CARL

CÓPIA



AGÊNCIA DE TRANSPORTE DO ESTADO DE SÃO PAULO

FOLHA DE DESPACHO

PROTOCOLADO	
291989	
Folhas	Nome/Rubrica
23	V

Página 1 de 1

NÚMERO	DATA	FOLHA
FD.DIN.43689/16	09/12/2016	0

294.983	
Folhas	Nome/Rubrica
20	ER

PROTOCOLO ARTESP	PROCESSO ARTESP	VOLUME	REFERÊNCIA	DATA DE ENTRADA
291989		0	CC/50681/2015	09/12/2016

INTERESSADO : CÂMARA MUNICIPAL DE ARARAQUARA

ASSUNTO : SOLICITA À CONCESSIONÁRIA AUTOVIAS A DUPLICAÇÃO DA RODOVIA SP 255, NO TRECHO COMPREENDIDO ENTRE O KM

OBSERVAÇÃO :

DE : DIN - INVESTIMENTOS - OCTAVIO DE SOUZA CAMPOS

PARA : DIN - INVESTIMENTOS - DIN-ASSESSORIA

À Diretoria de Investimentos/Assessoria
Engº Sergio Serio

Trata-se de solicitação da Câmara Municipal de Araraquara para duplicação da SP255, no trecho compreendido entre o km 77 até o entroncamento com a SP318. Justificou-se a necessidade da obra por conta do alto índice de acidentes e grande tráfego de carros, caminhões e motos.

O expediente foi analisado pela DOP do ponto de vista de segurança e capacidade (fls. 15 a 20), não havendo nenhuma recomendação de melhorias no trecho. No cronograma da Concessionária Autovias não há previsão de melhorias neste trecho. No entanto, esclarecemos que está em estudo a inclusão da duplicação da SP255 nos novos lotes do Programa Concessões Rodoviárias de São Paulo.

Atenciosamente,

Octávio de Souza Campos
Membro da Diretoria de Investimentos

PROTOCOLADO	
291.989	
Folhas	Rúbrica
34	

CÓPIA



FOLHA DE DESPACHO

Página de Arquivo	
294.913	
Folhas	Nome/Rubrica
21	SK

NÚMERO	DATA	FOLHA
FD.DIN.43996/16	13/12/2016	0

PROTOCOLO ARTESP	PROCESSO ARTESP	VOLUME	REFERÊNCIA	DATA DE ENTRADA
291989		0	CC/50681/2015	13/12/2016

INTERESSADO : CÂMARA MUNICIPAL DE ARARAQUARA

ASSUNTO : SOLICITA À CONCESSIONÁRIA AUTOVIAS A DUPLICAÇÃO DA RODOVIA SP 255, NO TRECHO COMPREENDIDO ENTRE O KM

OBSERVAÇÃO :

DE : DIN - INVESTIMENTOS - DIN-ASSESSORIA

PARA : DIN - INVESTIMENTOS - DIRETORIA DE INVESTIMENTOS

À DIN
Dr. Pedro

Trata-se do Ofício EX nº 0330/2015 de 01/abr/2015 da Câmara Municipal de Araraquara, protocolado na ARTESP em 22/abr/2015 sob o nº 291.989/15, encaminhando o Requerimento nº 0206/15 de autoria do Vereador Doutor Lapena, solicitando a duplicação da Rodovia SP 255 no trecho compreendido entre o km 77, norte, até o entroncamento da SP 318.

A respeito cumpre-nos informar que o expediente foi analisado pela DOP, conforme despachos de fls. 13/20 e pela DIN/Projetos, conforme despachos FD.DIN.22964/16 (fls. 10/11) e FD.DIN.43689/16 (fls. 23).

Se de acordo encaminhar à DGR/Maurity para prosseguimento.

Sergio Pauperio Serio
DIN / Assessoria

À DGR/Maurity

De acordo com a manifestação da DIN/Projetos.
Segue para prosseguimento.

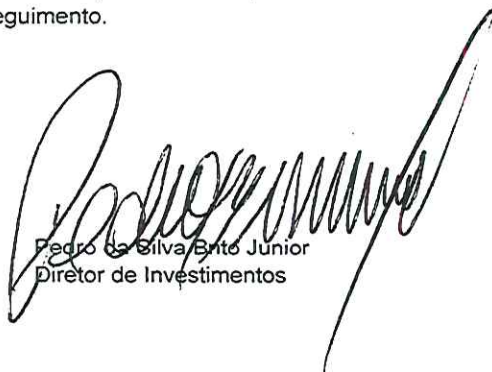
Pedro da Silva Brito Junior
Diretor de Investimentos

hn/SPS

