CÂMARA MUNICIPAL DE ARARAQUARA

INDICAÇÃO NÚMERO 2252 /16.

AUTOR: Vereador Pastor Raimundo Bezerra

DESPACHO:

DEFERIDA.

Araraquara, 23 NOV. 2016

Presidente

Indico ao Senhor Prefeito Municipal, a necessidade de entrar em entendimentos com o setor competente, no sentido de capinar o mato no canteiro central da Rua Paulo Elias Antonio no Bairro Jd. Eliana, desta cidade. Fotos anexas.

Araraquara, 21 de novembro de 2016.

Pastor Raimundo Bezerra
Vereador
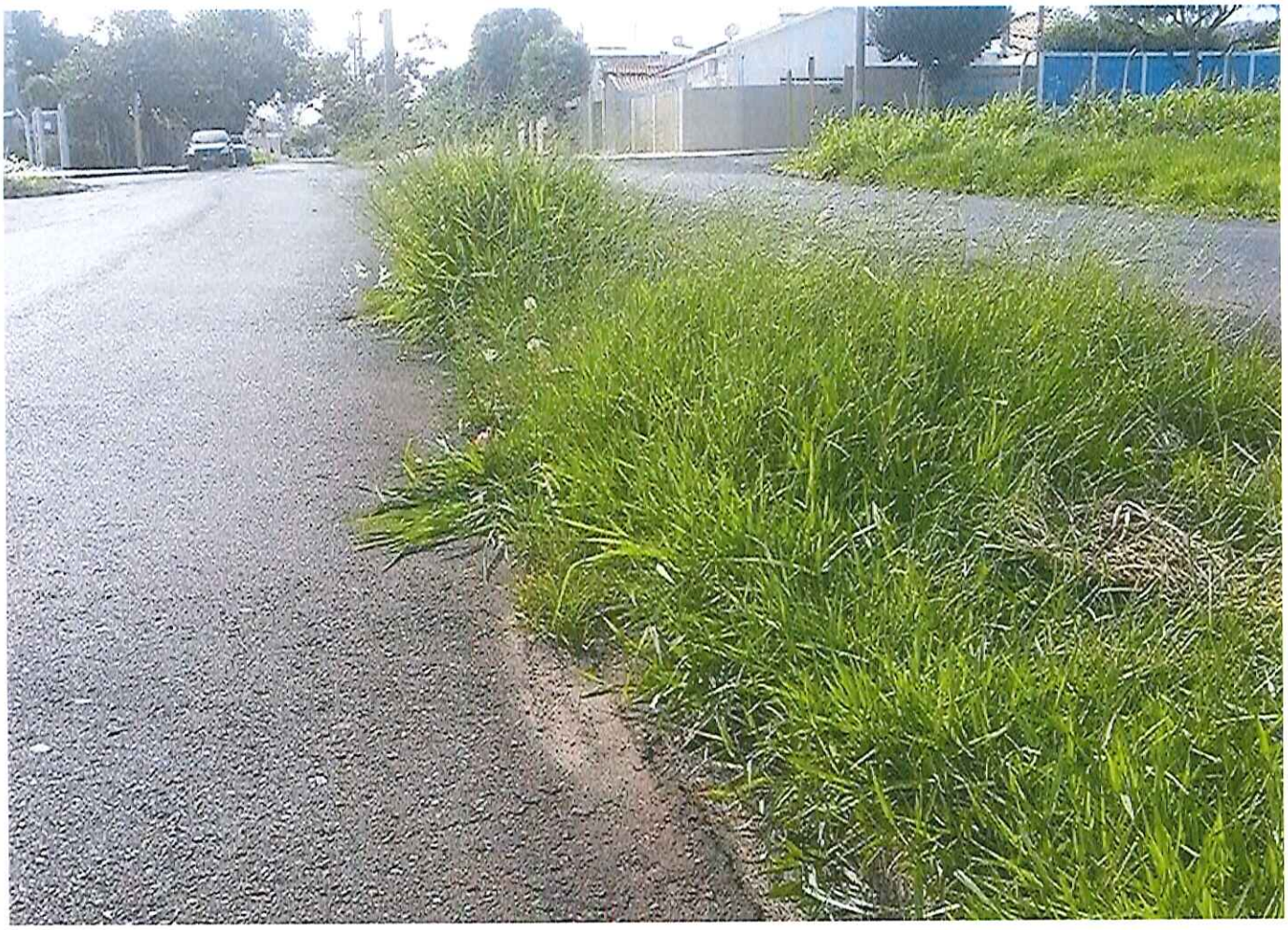
461_04.01.2016_ mato no canteiro central jd. Eliana