

PLANTA DE REFORMA- BLOCO 3
PAREDES A DEMOLIR
ESCALA 1/100

LEGENDA
 PAREDE A CONSERVAR
 PAREDE A DEMOLIR

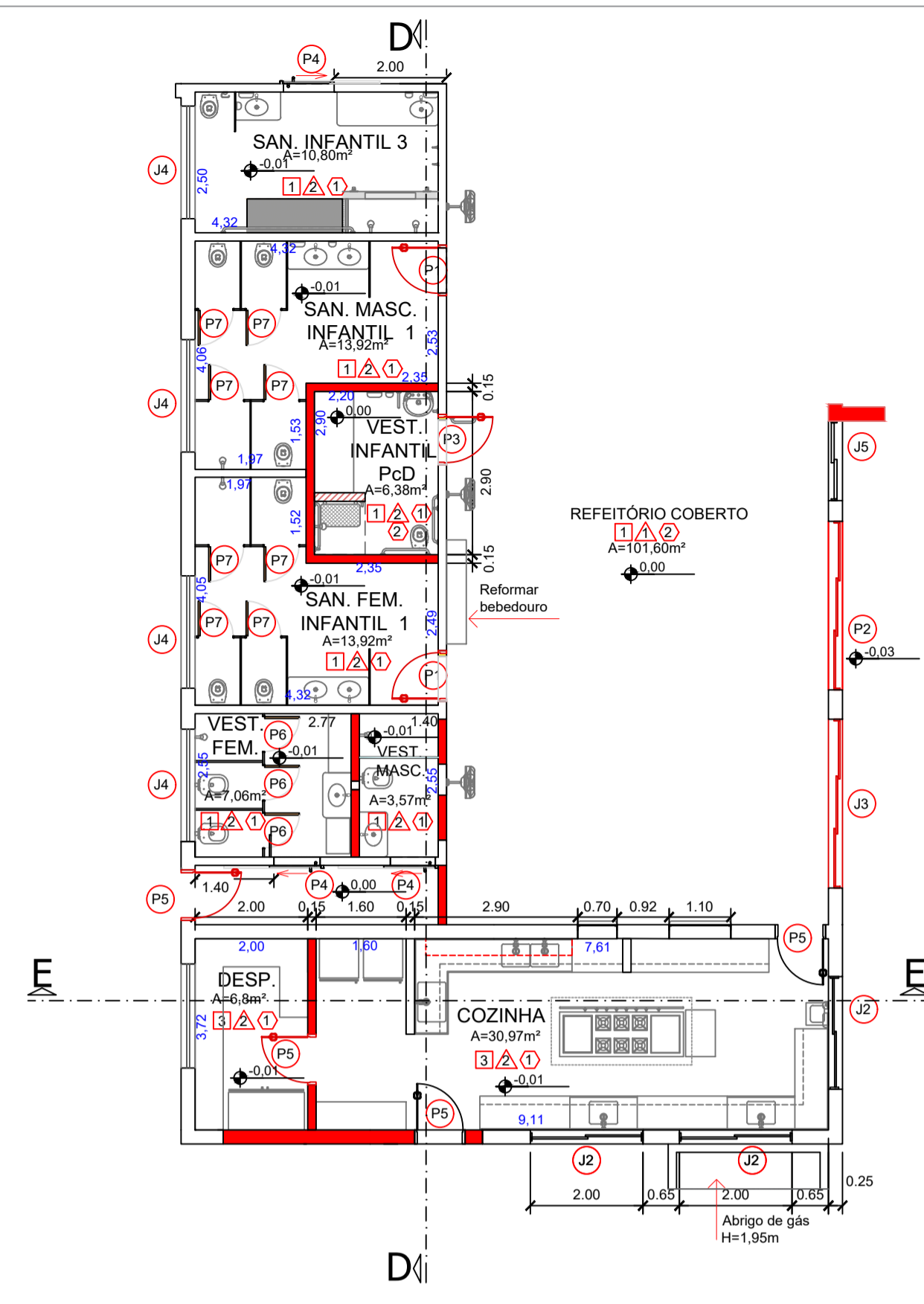

PLANTA DE REFORMA- BLOCO 3
PAREDES A CONSTRUIR
ESCALA 1/100

LEGENDA
 PAREDE A CONSERVAR
 PAREDE A CONSTRUIR

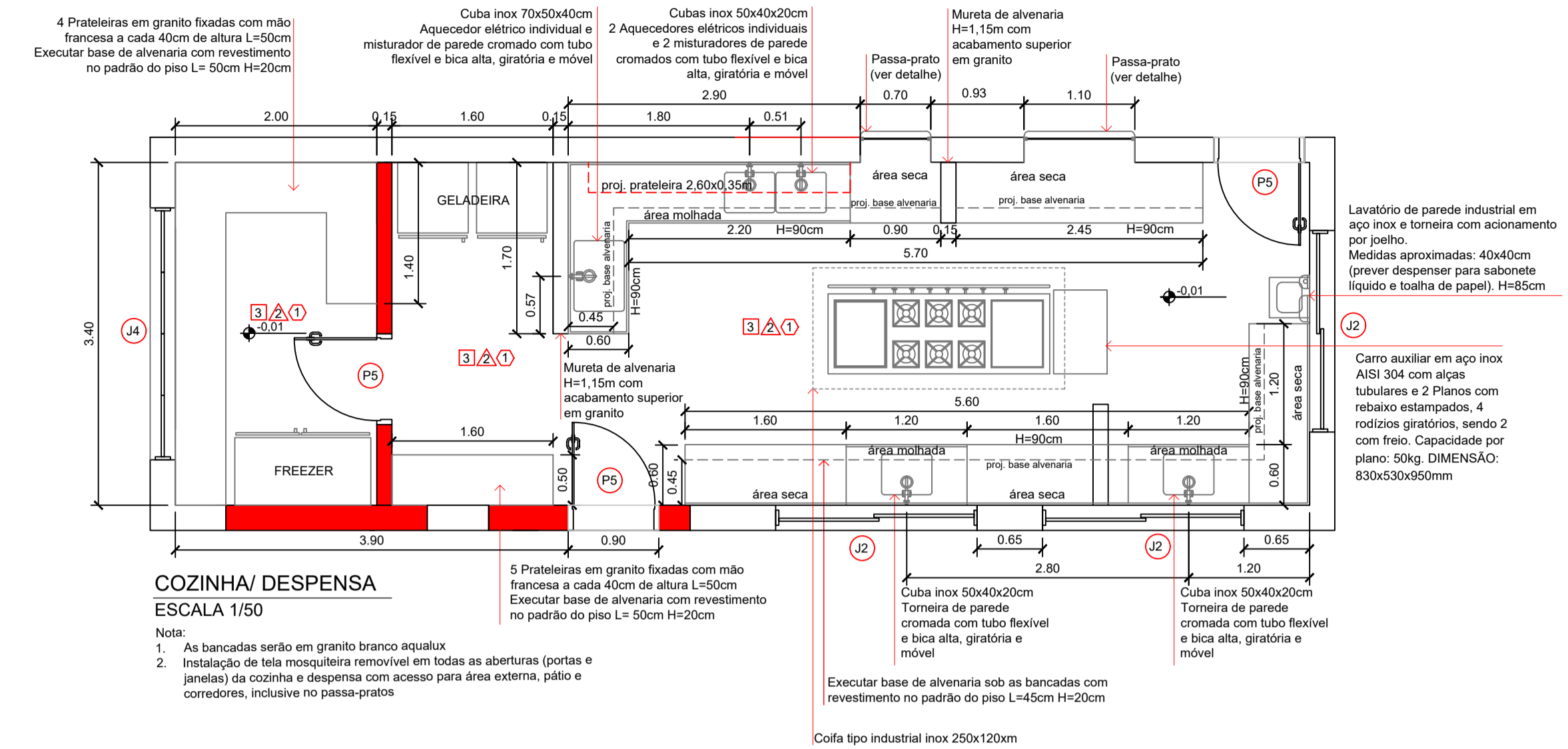

COZINHA/ DESPENSA
ESCALA 1/50

Nota:
 1. As bancadas serão em granito branco aqualux
 2. Instalação de tela mosquiteira removível em todas as aberturas (portas e janelas) da cozinha e despensa com acesso para área externa, pátio e corredores, inclusive no passapratos.

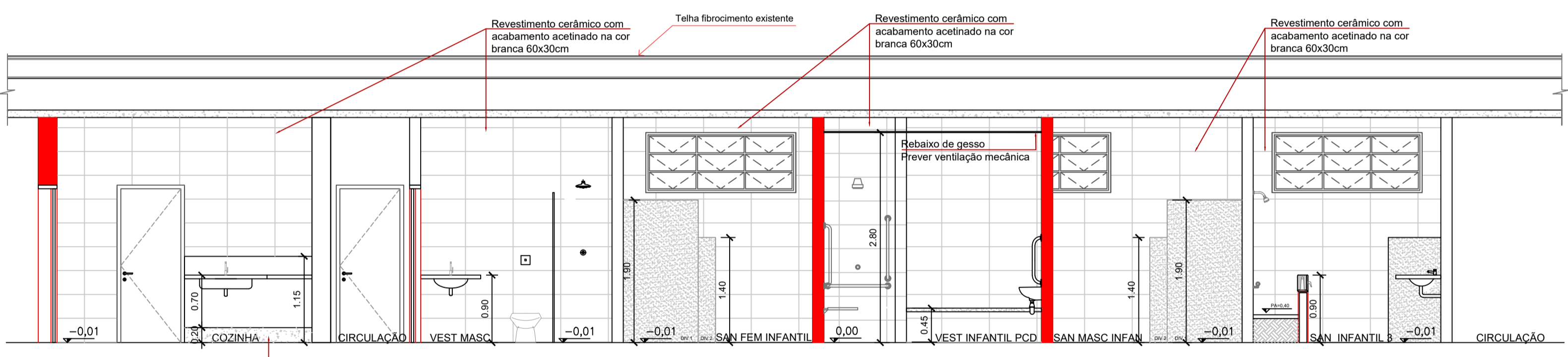

CORTE DD
ESCALA 1/50

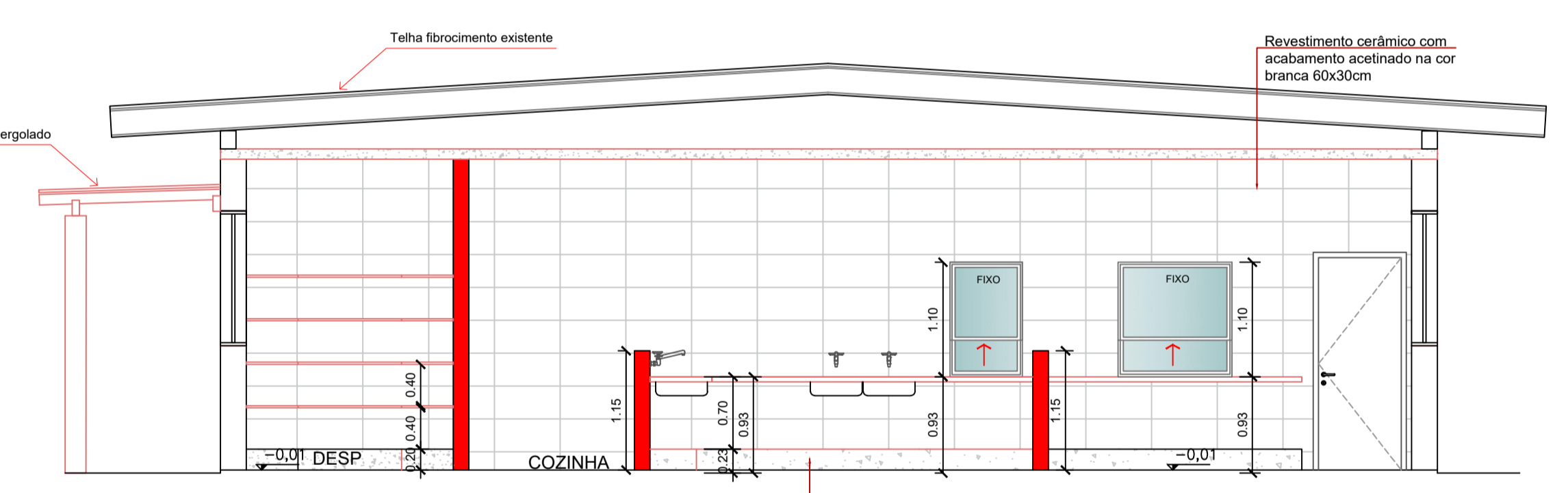

CORTE EE
ESCALA 1/50

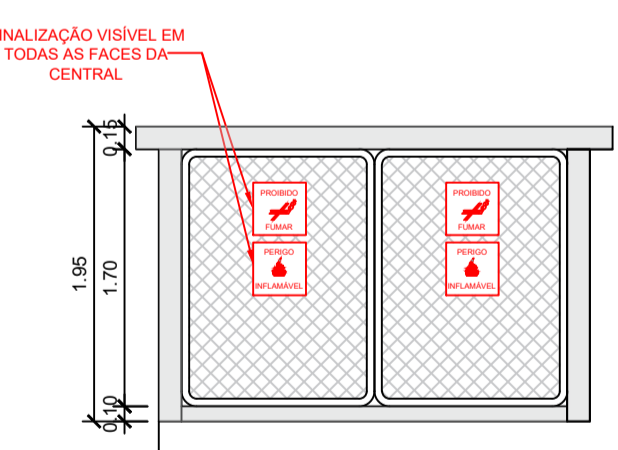

VISTA A
ABRIGO DE GÁS
ESCALA 1/50

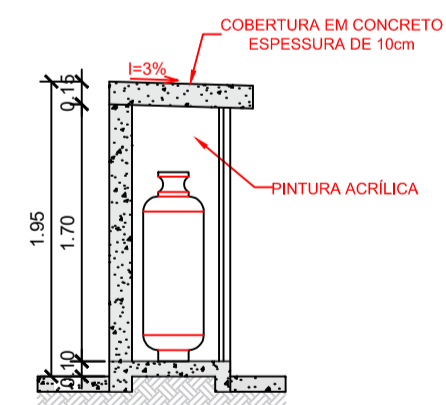

CORTE ESQUEMÁTICO
ABRIGO DE GÁS
ESCALA 1/50

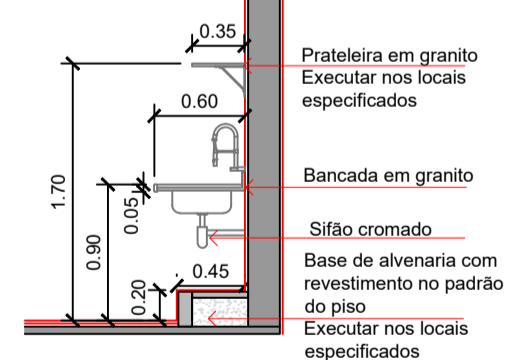

CORTE BANCADA
ESCALA 1/50

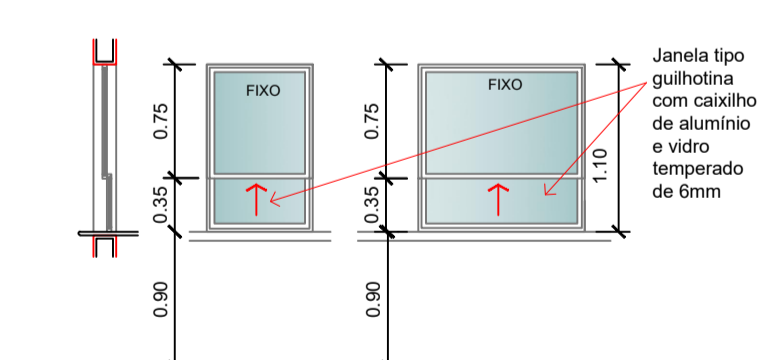

DETALHE PASSAPRATOS
ESCALA 1/50

O projeto de reforma compreende:

1. Bloco 3
 - Cozinha:
 - a) Redimensionamento de cozinha para ampliação do espaço interno através da demolição e criação de novas paredes;
 - b) Troca de revestimentos (piso e paredes);
 - c) Troca e aumento de bancadas e criação de novas áreas de bancadas para melhor aproveitamento do espaço;
 - d) Abertura de passapratos;
 - e) Troca de portas e janelas, incluindo tela para atendimento a vigilância sanitária;
 - Sanitários:
 - a) Redimensionamento sanitários, para ampliação do espaço interno através da demolição e criação de novas paredes priorizando novas divisórias de granito;
 - b) Criação de banheiros Pcd, infantil e adulto;
 - c) Troca de revestimentos no piso e nas paredes;
 - d) Troca de bancadas e lavatórios;
 - e) Instalação de novos chuveiros.

ESPECIFICAÇÕES (ITEM 5 E 6)	
PISO A SER REFORMADO	
1	PORCELANATO RETIFICADO NA COR CIMENTO CINZA 60x60cm ASSENTADO COM JUNTA SECA, PEI-4, COEF. ATRITO 0,4; RESISTÊNCIA AO MANCHAMENTO 1
2	PISO VINÍLICO HOMOGÊNEO/MONOLÍTICO EM MANTA REFERÊNCIAS: 1. Tarkett Linha Eclipe Premium Coleção Sport 2. Beaulieu Linha XL PU
3	CERÂMICA EXTRUDADA ANTIDERRAPANTE RESISTENTE AO IMPACTO, MANCHAMENTO E ABRASÃO Coleção Industrial 240x240x11mm Cor Cinza Claro
PAREDES	
1	PINTURA COM DUAS DEMÃOIS DE TINTA ESMALTE COM ACABAMENTO ACETINADO
2	REVESTIMENTO CERÂMICO COM ACABAMENTO ACETINADO NA COR BRANCA 60x30cm
FORRO	
1	LATUE PINTADA COM DUAS DEMÃOIS DE TINTA LÁTEX ACRÍLICA FOSCA
2	GESSO ACARTONADO FIXADO EM PERIFIS METÁLICOS COM PINTURA NA COR BRANCA

MAPA DE ESQUADRIAS (ITEM 4)				
LEGENDA DE PORTAS - BLOCOS 1 E 2				
REF.	DIM. (cm)	QUANT	TIPO	AMBIENTE
P1	90X210	2	1 folha de giro em madeira com acabamento em duas demãois de tinta esmalte fosco	Sanitário infantil fem e masc.
P2	90X210	1	1 folha de giro em madeira com acabamento em duas demãois de tinta esmalte fosco - Pcd	Vestibular infantil Pcd
P3	90X210	3	1 folha de correr em madeira com acabamento em em duas demãois de tinta esmalte fosco	San infantil e Vest adulto
P4	90X210	3	1 folha de giro em chip de aço galvanizado liso com duas demãois de tinta esmalte acetinada *	Cozinha e Depósito
P5	90X210	3	1 folha de giro em laminado melamínico à prova d'água na cor laranja vai-e-vem sem trinco, batente metálico	Vest Adulto
P6	62X170	3	1 folha de giro em laminado melamínico à prova d'água na cor laranja vai-e-vem sem trinco, batente metálico	Sanitário
P7	60X120	8	1 folha de giro em laminado melamínico à prova d'água na cor laranja vai-e-vem sem trinco, batente metálico	Sanitário
LEGENDA DE JANELAS - BLOCOS 1 E 2				
REF.	DIM. (cm)	QUANT	TIPO	AMBIENTE
J2	200X130	2	2 fls. de correr em vidro temperado de 8mm e caixilho de alumínio na cor branca *	Cozinha
J4	200X80	4	vidro temperado fixo, e 6 mm, encaixado em perfil U	Sanitários

QUADRO DE ÁREAS	
BLOCO 3	
Sanitário Infantil 3	10,80m²
Sanitário Masc e Fem Infant	13,92m² (cada)
Vest Infantil Pcd	6,38m²
Vest Fem (Adult.)	7,06m²
Vest masc (Adult.)	3,57m²
Despensa	6,80m²
Cozinha	30,97m²
Refeitório Coberto	101,60m²

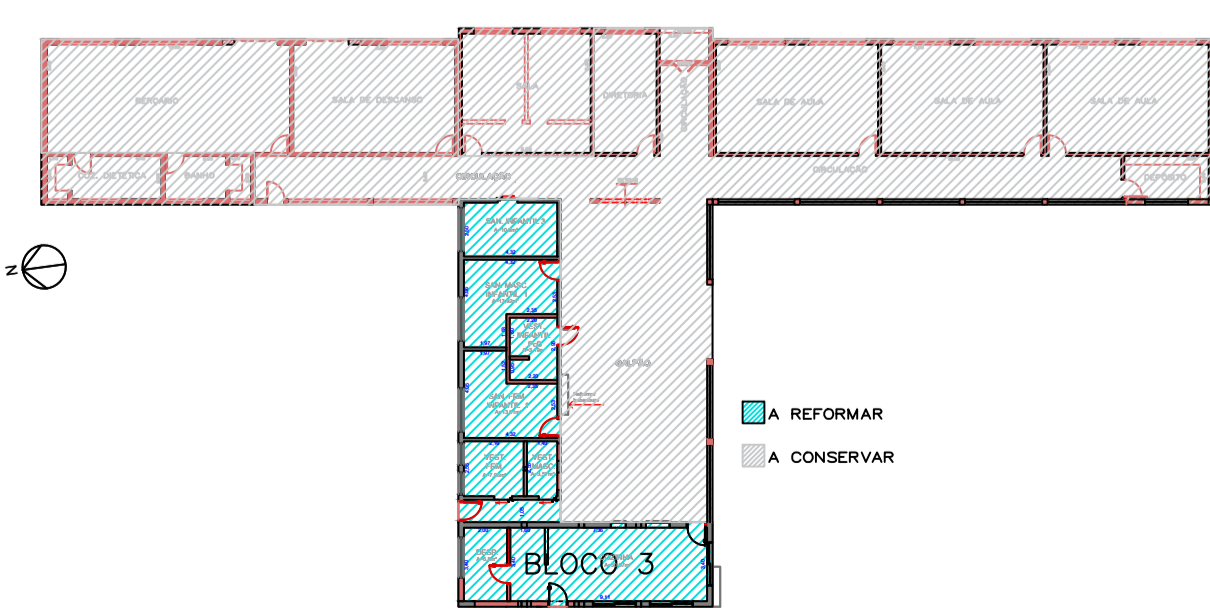

CROQUI DE REFERÊNCIA - BLOCO 3
ESCALA 1/350

LOGATTI Engenharia Ltda. - EPP
 CNPJ 56.888.142/0001-91
 Rua Imaculada Conceição, 1039 - Carmo CEP. 14800-190, Araraquara - SP
 Telefone (16) 3332-3416 logattitda@uol.com.br

COORDENAÇÃO / GESTÃO
 ENGº FRANCISCO LOGATTI FILHO ART: 28027230231836808
 CREA-600510807-SP

PROJETO ARQUITETÔNICO FL. 5/6

OBRA: Reforma do CER Dr. Antônio Tavares Pereira Lima
 ASSUNTO: Projeto Arquitetônico - Bloco 3, Planta, Cortes e Detalhes
 LOCAL: Avenida Nossa Senhora Aparecida, 307
 BAIRRO: Jardim Pinheiros
 PROP: PREFEITURA DO MUNICÍPIO DE ARARAQUARA
 ESCALAS: INDICADAS REVISÃO 02
15/05/2024

Autor do Projeto:
 Arq. e Urb.: TÁSSIA ROMANNE D. S. PEREIRA
 CAU: A70842-9
 RRT: 13731661