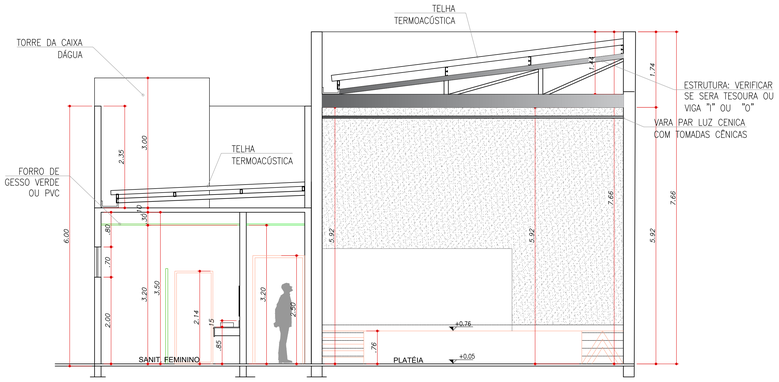


**CORTE AA**

Escala 1:50

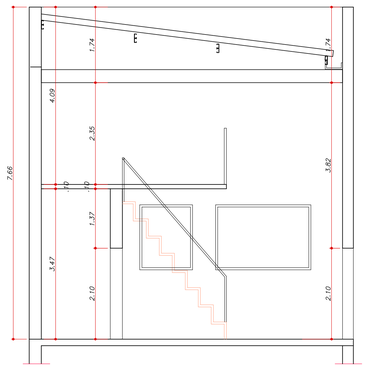

**CORTE CC**

Escala 1:50

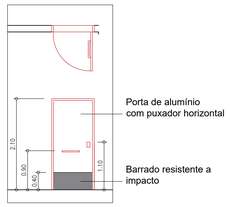


DET.: Porta WC DEF.

ESCALA 1:50

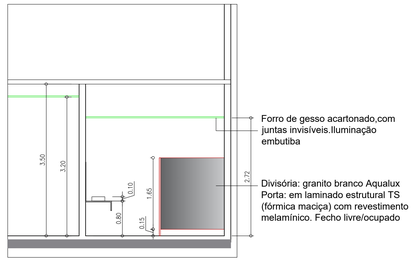


DET.: WC Fem/Masc.

ESCALA 1:50

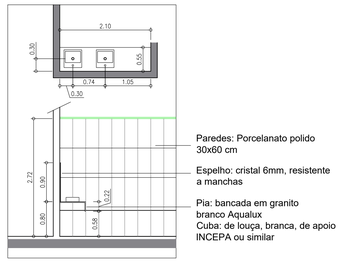


DET.: WC Fem/Masc.

ESCALA 1:50

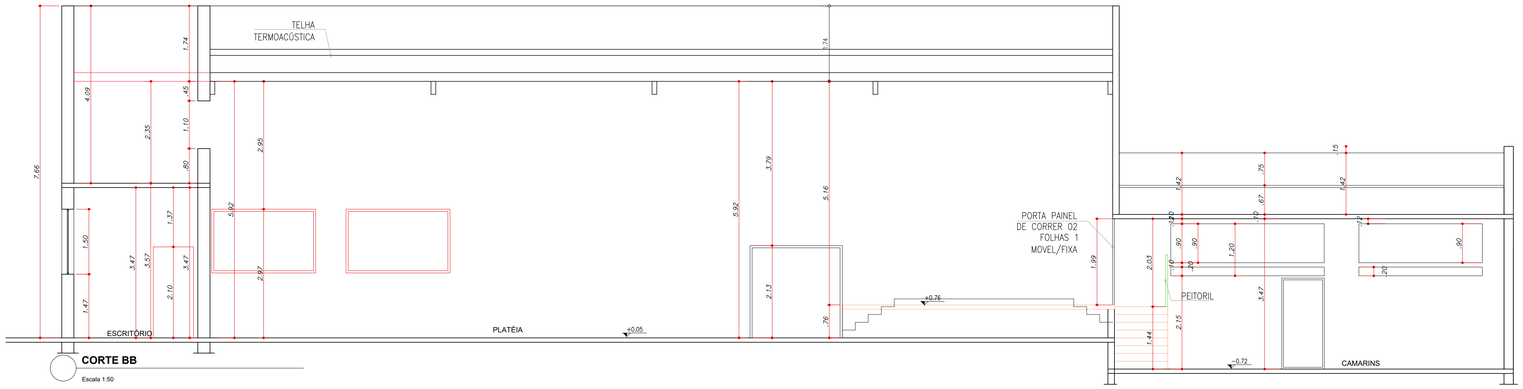


**CORTE BB**

Escala 1:50

LEGENDA

- A DEMOLIR
- A CONSTRUIR
- EXISTENTE
- PAREDE DRYWALL A EXECUTAR

NOTA GERAL

1. Prever Projeto de Segurança Contra Incêndio.
2. Verificar medidas na obra.
3. Todos os materais empregados na obra deverão ser de primeira qualidade, primeiro uso e se enquadrarem rigorosamente nas Normas Brasileiras.
4. As alterações de projeto decorrentes da incompatibilidade entre a aquitetura, estrutura e sistemas complementares deverão ser justificadas e aprovadas pela Gerência de Projetos Urbanos (S.M.D.U.) e Fiscalização (S.M.O.S.P.).
5. Quaisquer alterações dos elementos construtivos quanto ao seu dimensionamento, material, acabamento, cor e textura deverão manter os padrões de qualidade, acabamento e detalhe especificados e serem previamente aprovadas pela Gerência de Projetos Urbanos (S.M.D.U.) e Fiscalização (S.M.O.S.P.).
6. Deverá ser previamente aprovada pela Gerência de Projetos Urbanos (S.M.D.U.):

- os elementos, peças e acabamentos especificados de forma genérica nos desenhos.
- textura, cores e tonalidades de acabamentos.
- os desenhos de fabricação, os protótipos, insumos e acabamentos dos elementos produzidos externamente ao canteiro.

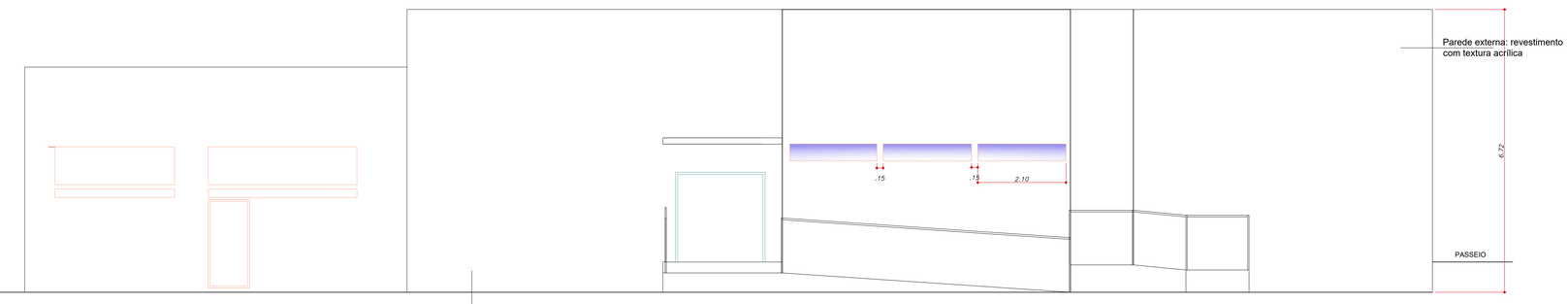


**FACHADA LATERAL - VISTA DA QUADRA**

Escala 1:50

| | | | |
|---|---|---|---|
| Prefeitura do Município de Araraquara<br>Rua São Bento, nº. 840 - Centro - Araraquara/SP<br>CEP:14.800-103 | Secretaria responsável:<br>Secretaria Municipal de Cultura | | |
| | Convênio Nº:<br>- | Data:<br>25/02/2022 | |
| Título do projeto:<br>CASA DA CULTURA - TEATRO | | ID:<br>AR | |
| Assunto/Referência:<br>CORTES AA, BB, CC E FACHADAS LATERAL E FRONTAL/PRINCIPAL | | | |
| Endereço da obra:<br>AVENIDA ESPANHA, nº 485 - CENTRO - ARARAQUARA/SP | | | |
| Lote:<br>- | Quadra:<br>- | Inscrição Cadastral P.M.A.:<br>09.0145.0001.0001.0000 | |
| Desenho de Referência nº.:<br>2-1-975 -A1 | Processo nº:<br>XXXX | Guichê nº:<br>XXX | |
| Autor do projeto:<br>Arqta. Alessandra de Lima<br>RRT : Nº 000000626843 | CAU nº:<br>A43664-0 | Assinatura: | Desenho nº: / Folha nº: 12/13 |
| Responsável pelo levant. topográfico: | CREA nº: | Assinatura: | |
| Visto do coordenador/secretário:<br>Weber Anselmo Fonseca | | Substitui o desenho nº: | Revisão nº:<br>00 |
| Aprovação: | | | |
| Latitude:<br>21°47'58.84"S | Longitude:<br>48° 8'57.44"O | Projeção UTM:<br>- | |
| Localização: | | | |

ARQUIVO: CASA-WALLACE - CONVENIO ESTADUAL ENXUTO-FINAL-12-05-2022.dwg