

PLANTA-COBERTURA- EXISTENTE
Escala 1:100

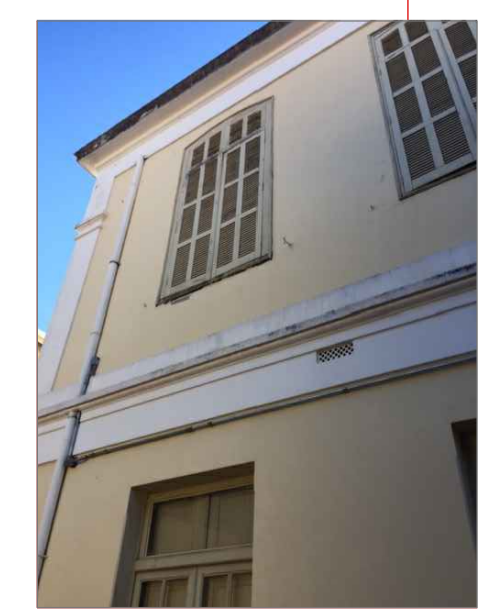

Prefeitura do Município de Araraquara Rua São Bento, nº. 840 - Centro - Araraquara/SP CEP:14.800-103		Secretaria responsável: Secretaria Municipal de Cultura Convênio Nº: Estado de SP Data: 25/02/2022	
Título do projeto: CASA DA CULTURA - TEATRO			AR
Assunto/Referência: Projeto Arquitetônico -MANUTENÇÃO-REPARO da CASA DA CULTURA "ANTONIO LUIS MARTINEZ CORRÊA PLANTA COBERTURA / IMPLANTAÇÃO			
Endereço da obra: Rua São Bento, nº 909 e Avenida Espanha , nº 485 - Centro			
Lote: 4-7-309	Quadra: 2-1-1086	Inscrição Cadastral P.M.A.: 2-1-1086	
Desenho de Referência nº: 4-7-309	Processo nº: 2-1-1086	Guiçê nº: 1/13	
Autor do projeto: Arqta. Alessandra de Lima	CAU/CREA nº: A 24192-0 RRT Nº 0000006260843	Desenho nº: 2-1-1086	Folha nº: 1/13
Responsável pelo levant. topográfico: Engº. Marco Aurélio Bianchi		CREA nº: 506.011.366-0	
Estagiários de Arquitetura: Andrea Michelle Cruz Mejia- Estágio IAU- USP SC Mateus José Almeida de Arruda - Estágio IAU- USP SC			
Visto do coordenador/secretário: -		Substitui o desenho nº: -	Revisão nº: 00
Aprovação:			
Latitude:	Longitude:	Projeção UTM:	
Localização:			