



MUNICÍPIO DE ARARAQUARA
- Gabinete do Prefeito -

Araraquara, 27 de dezembro de 2024.

Ao
Excelentíssimo Senhor

PAULO LANDIM

MD. Presidente da Câmara Municipal

Rua São Bento, 887.

CEP 14801-300 - ARARAQUARA/SP

Senhor Presidente:

Com os nossos respeitosos cumprimentos, em resposta ao **Requerimento nº 702/2024**, de autoria do Vereador **MARCHESE DA RÁDIO**, sobre o assunto, em anexo, encaminhamos as informações prestadas pela Secretaria Municipal de Obras e Serviços Públicos.

Colocamo-nos à disposição para o que for necessário, renovamos os protestos de nossa estima e consideração.

Atenciosamente,



EDINHO SILVA
Prefeito Municipal



MUNICÍPIO DE ARARAQUARA
- Gabinete do Prefeito -

A Chefia de Gabinete,

Realizamos a avaliação da necessidade de obras emergenciais no local, sem apontamentos e/ou necessidade imediata. Para o início do exercício, tão logo o contrato de limpeza vigente seja retomado, estão programadas intervenções pontuais. Anexo relatório detalhado.

—
Renata C. Brattfisch - CRA - SP. 6-006531

Secretária Municipal de Obras e Serviços Públicos



RELATÓRIO DE VISTORIA E CONSTATAÇÃO

Requerimento Câmara Municipal:
702/2024

Processo Administrativo:
81.895/2024

Referência:
RELATÓRIO TÉCNICO E LAUDO DAS PONTE DA RUA JOSÉ BARBIERI NETO

Local:
JARDIM MARIA LUIZA/CIDADE JARDIM

LOCALIZAÇÃO:

Obra de Arte em concreto armado sobre o Ribeirão das Cruzes na confluência entre as Ruas Napoleão Selmi Dei, Rua José Barbieri Neto, Rodoanel Norte-Oeste Otavio Arruda Camargo e Rua Vereador Mário Ananias, denominado “Complexo Viário Gabriel Moraes Carneiro”, na região norte do município de Araraquara, conforme imagem do Google de 06/12/2024.

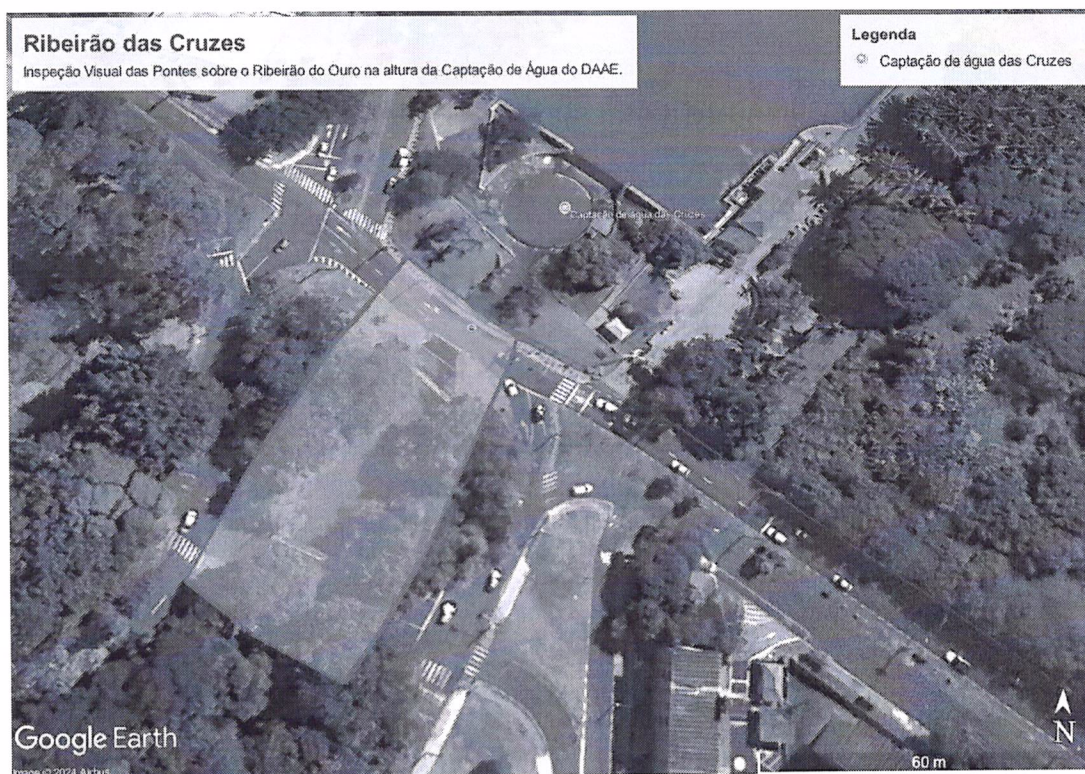

Localização da Ponte (Fonte: Google 06/12/2024)



PREFEITURA MUNICIPAL DE ARARAQUARA
SECRETARIA MUNICIPAL DE OBRAS E SERVIÇOS PÚBLICOS
COORDENADORIA EXECUTIVA DE OBRAS PÚBLICAS
GERÊNCIA DE DRENAGENS

Na data de 27/11/2024 procedemos a realização de inspeção visual na OAE em concreto armado com as seguintes características construtivas:

Tipo de Estrutura: Ponte em vigas múltiplas simplesmente apoiadas moldadas no local;

Infraestruturas: Concreto armado;

Mesoestrutura: Vigas de Concreto Armado;

Superestrutura: Laje de Concreto Armado, com acabamento em concreto asfáltico CBUQ;

Contenções de acessos: Gabião de tela tipo caixa, preenchido com paralelepípedo.

INSPEÇÃO VISUAL:

Na inspeção a olho nú, não pudemos verificar a existência de patologias aparentes, tanto na mesoestrutura, quanto superestrutura.

Não há deformações nos elementos estruturais que comprometam sua estabilidade.



Foto 1 – Vista inferior da Infra e Mesoestrutura em vigas de concreto armado moldado no local



PREFEITURA MUNICIPAL DE ARARAQUARA
SECRETARIA MUNICIPAL DE OBRAS E SERVIÇOS PÚBLICOS
COORDENADORIA EXECUTIVA DE OBRAS PÚBLICAS
GERÊNCIA DE DRENAGENS

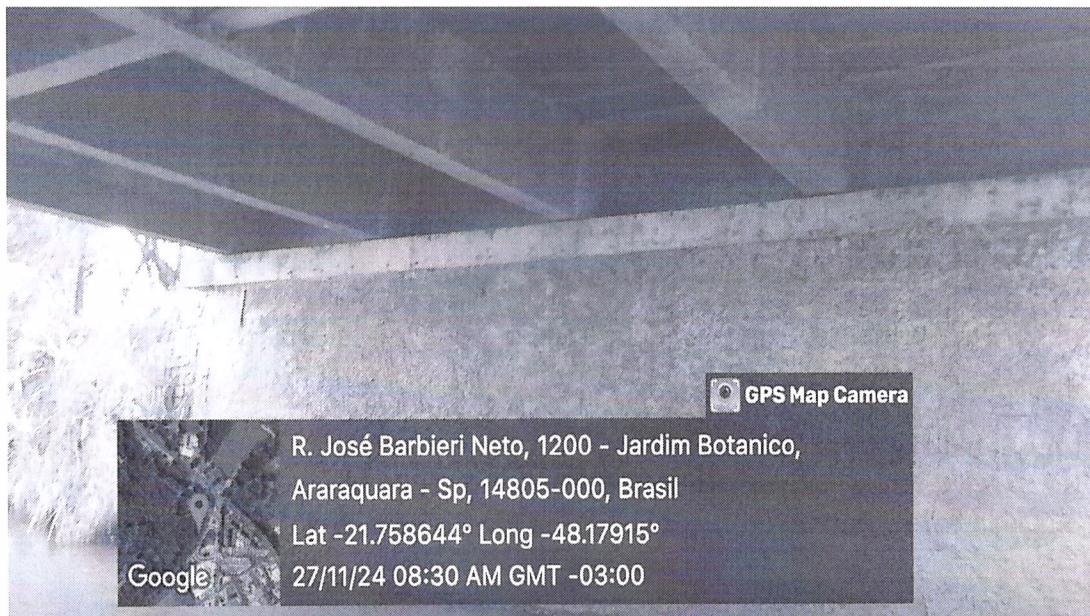

Foto 2 – Vista Inferior da Laje da Superestrutura em concreto armado moldado no local



Foto 3 – Vista da contenção na margem direita em gabião apoiada sobre o leito rochoso

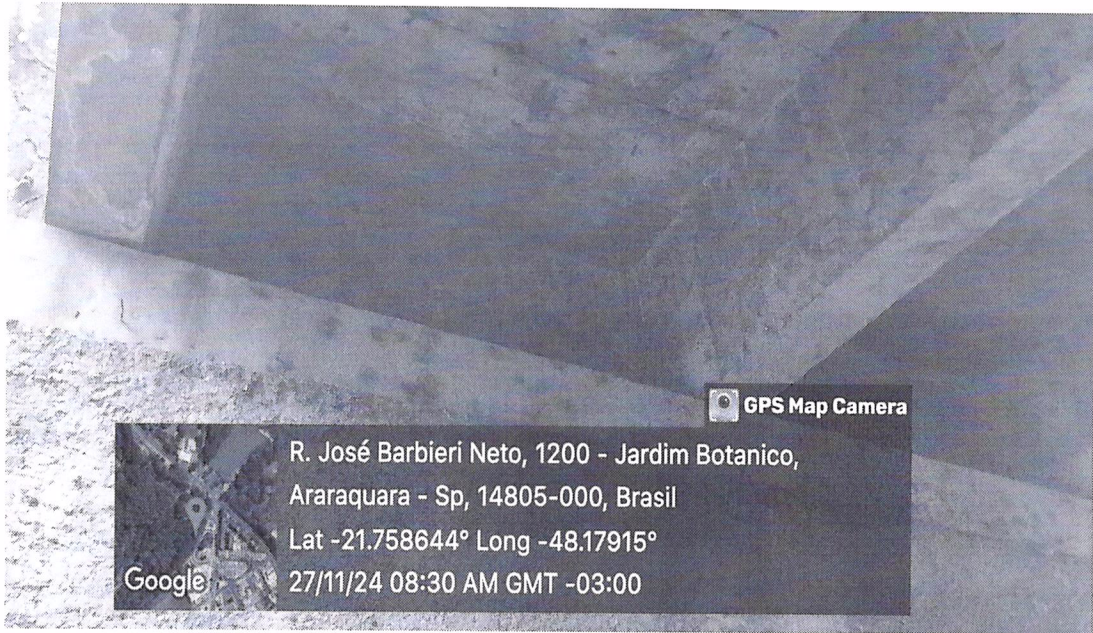

PREFEITURA MUNICIPAL DE ARARAQUARA
SECRETARIA MUNICIPAL DE OBRAS E SERVIÇOS PÚBLICOS
COORDENADORIA EXECUTIVA DE OBRAS PÚBLICAS
GERÊNCIA DE DRENAGENS

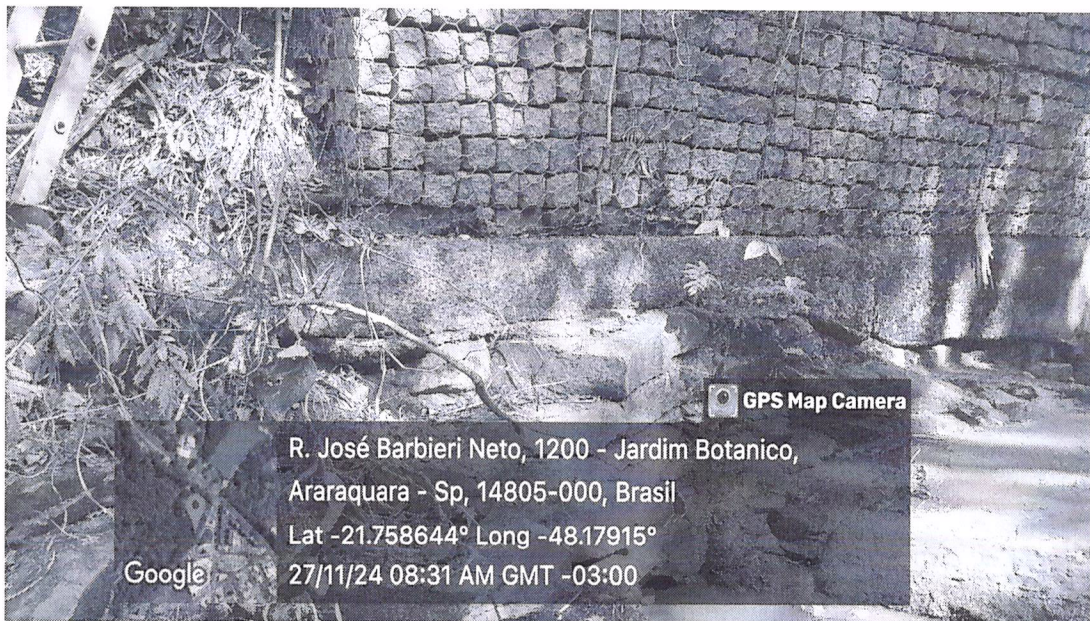

Foto 4 – Vista Geral da margem esquerda do Ribeirão das Cruzes em gabião



Foto 4 – Vista Geral da margem direita do Ribeirão das Cruzes em gabião

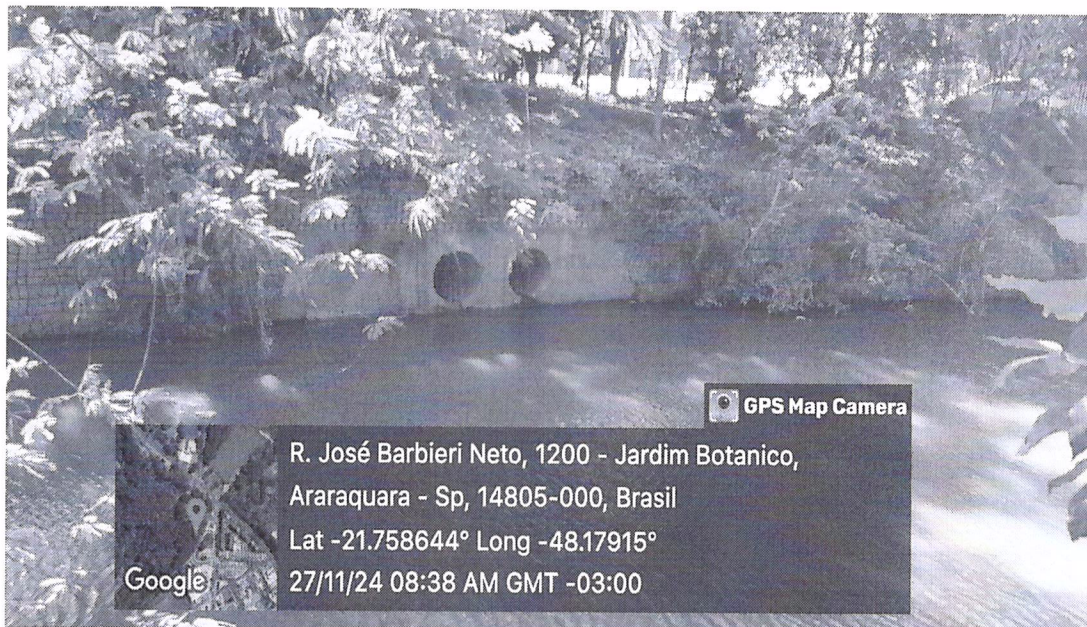

PREFEITURA MUNICIPAL DE ARARAQUARA
SECRETARIA MUNICIPAL DE OBRAS E SERVIÇOS PÚBLICOS
COORDENADORIA EXECUTIVA DE OBRAS PÚBLICAS
GERÊNCIA DE DRENAGENS

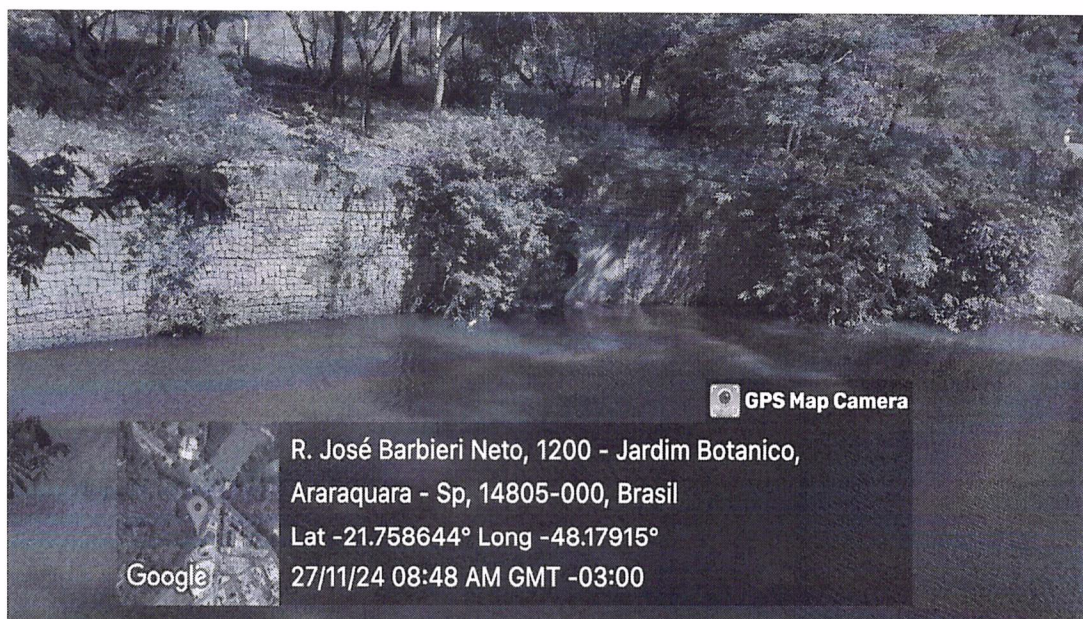

Foto 4 – Contenção de gabião com raízes e árvores

Em relação as contenções laterais em gabião, os mesmos não possuem patologias significantes que necessitem de correção imediata, todavia considerando que não foram realizadas manutenção nos últimos anos, há que se realizar manutenção preventiva, tais como, remoção de árvores e raízes de maior porte, ponteamto das gaiolas de gabião e limpeza.

Araraquara, 06 de dezembro de 2024.

| | |
|-----------------|---------------------------|
| MARCOS | Assinado de forma digital |
| ROBERTO DE | por MARCOS ROBERTO |
| OLIVEIRA:109387 | DE |
| 22840 | OLIVEIRA:10938722840 |
| | Dados: 2024.12.06 |
| | 16:34:13 -03'00' |

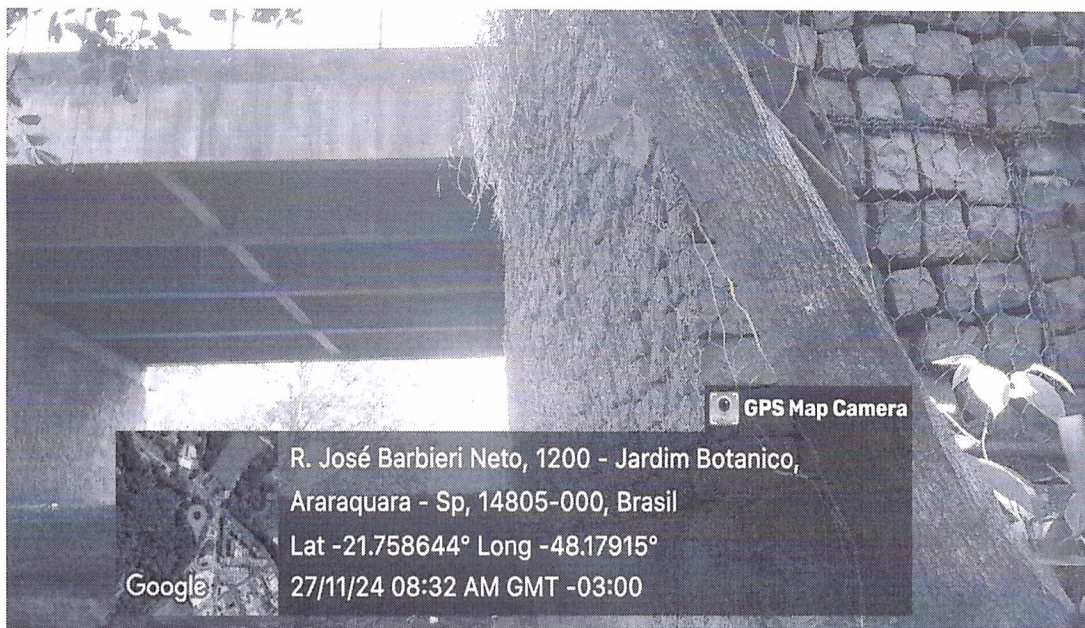
ENG^o. MARCOS ROBERTO DE OLIVEIRA

CREA/SP n° 5069039305 – Mat. 16891-2
Gerência de Drenagens