



MUNICÍPIO DE ARARAQUARA
- Gabinete do Prefeito -



OFÍCIO Nº 2966/2022

Em 04 de novembro de 2022.

Ao
Excelentíssimo Senhor
ALÚSIO BOI
MD. Presidente da Câmara Municipal
Rua São Bento, 887.
CEP 14801-300 - ARARAQUARA/SP

Câmara Municipal de Araraquara

Protocolo: 9582/2022 **de 07/11/2022 17:19**
Documento: Resposta nº 1 ao Requerimento nº 754/2022
Interessado: PREFEITURA DO MUNICÍPIO DE ARARAQUARA
Destinatário: GER. DE EXPEDIENTE LEGISLATIVO.

Senhor Presidente:

Com os nossos respeitosos cumprimentos, pelo presente, em resposta ao **Requerimento nº 0754/2022**, de autoria da Vereadora **LUNA MEYER**, em anexo, encaminhamos planilha expedida pela Secretaria Municipal de Governo, Planejamento e Finanças, cópias de ofícios expedidos pelas Secretarias Municipais: do Meio Ambiente e Sustentabilidade e da Comunicação.

Colocando-nos à disposição para o que for necessário, renovamos os protestos de nossa estima e consideração.

Atenciosamente,

EDINHO SILVA

Prefeita Municipal

Exercício	Desconto	Inscrição	Valor Imposto I	Desconto Ambiental	Valor Imposto com desconto
2020	25	01.003.025.00	7440,22	1860,055	5.580,17
2020	25	01.034.007.00	1339,74	334,935	1.004,81
2020	14	02.043.004.00	2456,27	343,8778	2.112,39
2020	4	02.055.005.00	1820,36	72,8144	1.747,55
2020	10	03.020.035.00	8879,75	887,975	7.991,78
2020	10	03.068.019.00	8119,12	811,912	7.307,21
2020	4	03.078.017.00	1234,63	49,3852	1.185,24
2020	14	04.003.006.00	2667,98	373,5172	2.294,46
2020	25	04.014.029.00	1551,98	387,995	1.163,99
2020	15	04.109.012.00	5811,67	871,7505	4.939,92
2020	15	04.110.011.00	6303,91	945,5865	5.358,32
2020	10	04.126.014.00	4713,69	471,369	4.242,32
2020	10	04.133.004.00	998,02	99,802	898,22
2020	4	05.061.013.00	746,26	29,8504	716,41
2020	10	06.064.015.00	868,71	86,871	781,84
2020	10	06.174.010.00	897,26	89,726	807,53
2020	25	06.286.004.00	2870,79	717,6975	2.153,09
2020	15	06.290.004.00	1144,78	171,717	973,06
2020	20	06.290.006.00	3811,10	762,22	3.048,88
2020	14	06.317.013.00	678,48	94,9872	583,49
2020	20	07.088.004.00	4159,64	831,928	3.327,71
2020	25	08.020.023.00	1160,97	290,2425	870,73
2020	10	09.427.012.00	1569,75	156,975	1.412,78
2020	30	10.176.001.00	2642,56	792,768	1.849,79
2020	40	10.176.002.00	2909,87	1163,948	1.745,92
2020	10	10.182.021.00	948,08	94,808	853,27
2020	10	10.183.017.00	347,94	34,794	313,15
2020	10	10.184.012.00	581,79	58,179	523,61
2020	14	10.253.001.00	5668,91	793,6474	4.875,26
2020	14	10.254.016.00	2655,16	371,7224	2.283,44
2020	25	10.255.005.00	3201,73	800,4325	2.401,30
2020	14	10.255.016.00	2914,99	408,0986	2.506,89
2020	6	11.013.035.00	1054,00	63,24	990,76
2020	6	11.017.015.00	1100,11	66,0066	1.034,10
2020	6	11.065.010.00	758,86	45,5316	713,33
2020	15	11.065.068.00	1212,14	181,821	1.030,32
2020	20	13.025.003.00	2111,08	422,216	1.688,86
2020	14	13.050.036.00	2483,49	347,6886	2.135,80
2020	10	14.061.010.00	1189,69	118,969	1.070,72
2020	4	16.007.007.00	2567,61	102,7044	2.464,91
2020	10	16.041.003.00	691,33	69,133	622,20
2020	4	16.070.003.00	1225,38	49,0152	1.176,36
2020	25	17.001.007.00	3200,86	800,215	2.400,65
2020	25	17.012.009.00	7183,72	1795,93	5.387,79
2020	10	17.030.003.00	8265,49	826,549	7.438,94
2020	6	17.049.023.00	2052,43	123,1458	1.929,28
2020	14	18.014.011.00	2666,07	373,2498	2.292,82
2020	25	18.043.002.00	3692,50	923,125	2.769,38
2020	4	18.045.022.00	1617,72	64,7088	1.553,01

03/1

2020	20	19.123.001.00	28170,04	5634,008	22.536,03
2020	25	19.148.006.00	5969,82	1492,455	4.477,37
2020	4	19.183.004.00	684,10	27,364	656,74
2020	10	19.217.013.00	6456,74	645,674	5.811,07
2020	4	19.220.018.00	1093,31	43,7324	1.049,58
2020	14	19.242.007.00	3339,12	467,4768	2.871,64
2020	4	19.285.023.00	848,89	33,9556	814,93
2020	4	19.292.011.00	846,03	33,8412	812,19
2020	10	20.008.015.00	954,49	95,449	859,04
2020	10	20.011.010.00	653,33	65,333	588,00
2020	15	20.093.001.00	494389,61	74158,4415	420.231,17
2020	10	20.094.002.00	560036,19	56003,619	504.032,57
2020	25	20.102.010.00	1361,02	340,255	1.020,77
2020	30	20.102.011.00	737,88	221,364	516,52
2020	40	20.175.006.00	4112,68	1645,072	2.467,61
2020	40	20.175.007.00	6165,14	2466,056	3.699,08
2020	40	21.025.003.00	1768,18	707,272	1.060,91
2020	40	21.025.008.00	6289,61	2515,844	3.773,77
2020	40	22.117.002.00	1754,18	701,672	1.052,51
2020	20	22.156.004.00	8089,84	1617,968	6.471,87
2020	30	22.156.008.00	3775,02	1132,506	2.642,51
2020	30	22.157.009.00	2578,70	773,61	1.805,09
2020	40	22.163.001.00	2551,35	1020,54	1.530,81
2020	30	22.190.002.00	3087,23	926,169	2.161,06
2020	10	22.381.039.00	498,41	49,841	448,57
2020	25	23.002.008.00	174,01	43,5025	130,51
2020	15	23.012.006.00	12543,67	1881,5505	10.662,12
2020	20	23.014.001.00	3187,60	637,52	2.550,08
2020	40	23.014.007.00	2302,65	921,06	1.381,59
2020	40	23.016.004.00	498,02	199,208	298,81
2020	25	23.017.004.00	2816,27	704,0675	2.112,20
2020	4	23.126.011.00	1823,06	72,9224	1.750,14
2020	4	23.127.010.00	1091,21	43,6484	1.047,56
2020	10	23.193.017.00	1619,15	161,915	1.457,24
2020	10	23.197.013.00	3150,64	315,064	2.835,58
2020	15	24.006.001.00	3302,67	495,4005	2.807,27
2020	14	24.030.017.00	1431,68	200,4352	1.231,24
2020	20	24.076.006.00	3443,49	688,698	2.754,79
2020	15	24.076.017.00	2163,66	324,549	1.839,11
2020	20	24.076.018.00	1738,99	347,798	1.391,19
2020	40	24.077.005.00	6545,43	2618,172	3.927,26
2020	40	24.077.018.00	1358,45	543,38	815,07
2020	10	24.077.020.00	4102,05	410,205	3.691,85
2020	15	24.078.003.00	4010,53	601,5795	3.408,95
2020	25	24.078.017.00	4049,98	1012,495	3.037,49
2020	10	24.078.022.00	2136,86	213,686	1.923,17
2020	25	24.079.006.00	5341,00	1335,25	4.005,75
2020	15	24.080.001.00	2285,31	342,7965	1.942,51
2020	25	24.080.002.00	2943,69	735,9225	2.207,77
2020	40	24.080.004.00	2952,00	1180,8	1.771,20

06/20

2020	4	24.135.008.00	2056,61	82,2644	1.974,35
2020	4	24.136.008.00	4108,90	164,356	3.944,54
2020	10	24.137.005.00	2174,47	217,447	1.957,02
2020	4	24.217.014.00	2799,32	111,9728	2.687,35
2020	14	24.219.009.00	1897,20	265,608	1.631,59
2020	4	24.220.016.00	1724,76	68,9904	1.655,77
2020	4	24.222.009.00	1791,52	71,6608	1.719,86
2020	10	24.223.016.00	4337,30	433,73	3.903,57
2020	4	24.224.003.00	4781,39	191,2556	4.590,13
2020	4	24.224.007.00	6122,63	244,9052	5.877,72
2020	4	24.224.012.00	5833,40	233,336	5.600,06
2020	14	24.224.013.00	3458,50	484,19	2.974,31
2020	4	24.227.010.00	2016,42	80,6568	1.935,76
2020	4	24.227.011.00	1814,91	72,5964	1.742,31
2020	10	24.228.016.00	1832,43	183,243	1.649,19
2020	10	24.229.006.00	5101,41	510,141	4.591,27
2020	16	24.229.009.00	5049,50	807,92	4.241,58
2020	10	24.230.008.00	4221,62	422,162	3.799,46
2020	4	24.230.013.00	2927,04	117,0816	2.809,96
2020	14	24.230.021.00	2773,00	388,22	2.384,78
2020	4	24.231.018.00	3516,76	140,6704	3.376,09
2020	6	24.232.007.00	6048,49	362,9094	5.685,58
2020	4	24.236.018.00	3693,66	147,7464	3.545,91
2020	10	24.240.001.00	21370,72	2137,072	19.233,65
2020	10	24.241.001.00	122276,37	12227,637	110.048,73
2020	20	29.005.001.00	2609,15	521,83	2.087,32
2020	25	30.032.009.00	2554,24	638,56	1.915,68
2020	15	30.035.011.00	2833,94	425,091	2.408,85
2020	40	30.043.004.00	848,16	339,264	508,90
2020	25	30.043.008.00	733,86	183,465	550,40
2020	20	30.043.011.00	1364,39	272,878	1.091,51
2020	25	31.031.006.00	2741,94	685,485	2.056,46
2020	20	31.032.007.00	857,47	171,494	685,98
2020	40	31.032.008.00	2264,28	905,712	1.358,57
2020	30	31.035.001.00	689,98	206,994	482,99
2020	15	31.035.002.00	3577,92	536,688	3.041,23
2020	10	31.035.011.00	1166,86	116,686	1.050,17
				215657,8991	

02

Exercício	Desconto	Inscrição	Valor Imposto Integral	Desconto Ambiental	Valor Imposto com desconto
2021	4	02.055.005.00	1820,36	72,8144	1.747,55
2021	10	03.020.016.00	2309,14	230,914	2.078,23
2021	10	03.020.035.00	8879,75	887,975	7.991,78
2021	10	03.033.029.00	1858,97	185,897	1.673,07
2021	10	03.068.019.00	8119,12	811,912	7.307,21
2021	10	03.077.024.00	1004,06	100,406	903,65
2021	14	04.003.006.00	2667,98	373,5172	2.294,46
2021	25	04.014.029.00	1551,98	387,995	1.163,99
2021	4	04.094.006.00	7271,02	290,8408	6.980,18
2021	15	04.109.012.00	5811,67	871,7505	4.939,92
2021	15	04.110.011.00	6303,91	945,5865	5.358,32
2021	4	04.116.022.00	2670,04	106,8016	2.563,24
2021	25	04.119.006.00	3198,33	799,5825	2.398,75
2021	10	04.132.005.00	3633,23	363,323	3.269,91
2021	10	05.112.001.00	4177,46	417,746	3.759,71
2021	10	06.064.015.00	868,71	86,871	781,84
2021	10	06.141.020.00	367,35	36,735	330,62
2021	10	06.174.010.00	897,26	89,726	807,53
2021	10	06.290.004.00	1144,78	114,478	1.030,30
2021	20	06.290.006.00	3811,10	762,22	3.048,88
2021	14	06.317.013.00	678,48	94,9872	583,49
2021	10	06.328.004.00	560,23	56,023	504,21
2021	10	07.016.025.00	351,98	35,198	316,78
2021	10	07.092.018.00	595,84	59,584	536,26
2021	30	10.176.001.00	2642,56	792,768	1.849,79
2021	40	10.176.002.00	2909,87	1163,948	1.745,92
2021	10	10.177.008.00	2227,38	222,738	2.004,64
2021	10	10.182.021.00	948,08	94,808	853,27
2021	10	10.183.007.00	377,55	37,755	339,80
2021	10	10.183.017.00	347,94	34,794	313,15
2021	10	10.184.012.00	574,04	57,404	516,64
2021	14	10.253.011.00	2877,67	402,8738	2.474,80
2021	14	10.254.016.00	2655,16	371,7224	2.283,44
2021	25	10.255.005.00	3201,73	800,4325	2.401,30
2021	14	10.255.016.00	2880,63	403,2882	2.477,34
2021	14	10.258.002.00	3494,35	489,209	3.005,14
2021	6	11.008.018.00	1051,67	63,1002	988,57
2021	6	11.008.019.00	748,20	44,892	703,31
2021	6	11.013.035.00	1054,00	63,24	990,76
2021	10	11.045.026.00	1360,42	136,042	1.224,38
2021	6	11.065.010.00	758,86	45,5316	713,33
2021	15	11.065.068.00	1212,14	181,821	1.030,32
2021	25	12.030.043.00	1829,33	457,3325	1.372,00
2021	14	13.050.036.00	2483,49	347,6886	2.135,80
2021	10	14.048.002.00	702,57	70,257	632,31
2021	10	14.061.010.00	1189,69	118,969	1.070,72
2021	10	15.100.006.00	246,67	24,667	222,00
2021	6	15.101.024.00	333,39	20,0034	313,39
2021	6	15.101.025.00	702,84	42,1704	660,67

082

2021	14	16.010.020.00	1595,35	223,349	1.372,00
2021	10	16.024.007.00	656,36	65,636	590,72
2021	10	16.041.003.00	691,33	69,133	622,20
2021	10	16.056.007.00	719,55	71,955	647,60
2021	4	16.070.003.00	1225,38	49,0152	1.176,36
2021	25	17.001.007.00	3200,86	800,215	2.400,65
2021	25	17.007.016.00	4069,18	1017,295	3.051,89
2021	10	17.042.025.00	1776,41	177,641	1.598,77
2021	6	17.049.023.00	2052,43	123,1458	1.929,28
2021	25	18.017.002.00	1420,80	355,2	1.065,60
2021	6	18.023.006.00	1993,91	119,6346	1.874,28
2021	25	18.043.002.00	3647,04	911,76	2.735,28
2021	20	19.123.001.00	28170,04	5634,008	22.536,03
2021	25	19.148.006.00	5969,82	1492,455	4.477,37
2021	4	19.183.004.00	684,10	27,364	656,74
2021	25	19.184.002.00	1392,29	348,0725	1.044,22
2021	10	19.217.013.00	6456,74	645,674	5.811,07
2021	10	19.224.027.00	879,64	87,964	791,68
2021	10	19.248.010.00	1673,95	167,395	1.506,56
2021	6	19.248.019.00	1129,43	67,7658	1.061,66
2021	14	19.248.027.00	723,41	101,2774	622,13
2021	10	19.254.003.00	1246,06	124,606	1.121,45
2021	10	19.254.016.00	1074,23	107,423	966,81
2021	14	19.281.003.00	932,10	130,494	801,61
2021	4	19.285.023.00	848,89	33,9556	814,93
2021	10	19.296.009.00	1109,89	110,989	998,90
2021	10	19.299.001.00	1393,29	139,329	1.253,96
2021	10	20.008.008.00	498,23	49,823	448,41
2021	10	20.008.015.00	954,49	95,449	859,04
2021	10	20.011.010.00	653,33	65,333	588,00
2021	10	20.093.001.00	494389,61	49438,961	444.950,65
2021	10	20.094.002.00	560036,19	56003,619	504.032,57
2021	25	20.102.010.00	1361,02	340,255	1.020,77
2021	30	20.102.011.00	737,88	221,364	516,52
2021	30	20.175.006.00	4112,68	1233,804	2.878,88
2021	40	20.175.007.00	6165,14	2466,056	3.699,08
2021	40	21.025.003.00	1768,18	707,272	1.060,91
2021	10	22.117.002.00	1754,18	175,418	1.578,76
2021	20	22.135.001.00	21635,49	4327,098	17.308,39
2021	25	22.151.005.00	2229,58	557,395	1.672,19
2021	40	22.151.013.00	474,11	189,644	284,47
2021	10	22.163.001.00	2551,35	255,135	2.296,22
2021	15	22.190.002.00	3530,45	529,5675	3.000,88
2021	30	23.010.017.00	2470,34	741,102	1.729,24
2021	15	23.012.006.00	13183,44	1977,516	11.205,92
2021	20	23.014.001.00	3187,60	637,52	2.550,08
2021	40	23.014.007.00	2302,65	921,06	1.381,59
2021	40	23.016.004.00	498,02	199,208	298,81
2021	25	23.017.004.00	2816,27	704,0675	2.112,20
2021	30	23.036.002.00	582,75	174,825	407,93

09

2021	25	23.036.030.00	857,51	214,3775	643,13
2021	20	23.052.002.00	9086,11	1817,222	7.268,89
2021	4	23.126.011.00	1823,06	72,9224	1.750,14
2021	4	23.128.010.00	755,31	30,2124	725,10
2021	10	23.190.039.00	5226,03	522,603	4.703,43
2021	10	23.199.014.00	954,05	95,405	858,65
2021	15	24.006.001.00	3302,67	495,4005	2.807,27
2021	14	24.030.017.00	1431,68	200,4352	1.231,24
2021	20	24.076.006.00	3443,49	688,698	2.754,79
2021	15	24.076.017.00	2163,66	324,549	1.839,11
2021	20	24.076.018.00	1738,99	347,798	1.391,19
2021	25	24.077.005.00	6545,43	1636,3575	4.909,07
2021	40	24.077.018.00	1358,45	543,38	815,07
2021	10	24.077.019.00	2605,39	260,539	2.344,85
2021	10	24.077.020.00	4102,05	410,205	3.691,85
2021	25	24.078.017.00	4049,98	1012,495	3.037,49
2021	20	24.079.005.00	2459,64	491,928	1.967,71
2021	25	24.079.006.00	5341,00	1335,25	4.005,75
2021	15	24.080.001.00	2285,31	342,7965	1.942,51
2021	25	24.080.002.00	2943,69	735,9225	2.207,77
2021	40	24.080.004.00	2952,00	1180,8	1.771,20
2021	10	24.134.001.00	3440,21	344,021	3.096,19
2021	14	24.136.008.00	4108,90	575,246	3.533,65
2021	10	24.137.005.00	2174,47	217,447	1.957,02
2021	14	24.143.006.00	1073,83	150,3362	923,49
2021	14	24.219.009.00	1897,20	265,608	1.631,59
2021	4	24.222.009.00	1791,52	71,6608	1.719,86
2021	14	24.224.012.00	5833,40	816,676	5.016,72
2021	10	24.228.016.00	1832,43	183,243	1.649,19
2021	10	24.229.006.00	5101,41	510,141	4.591,27
2021	20	24.229.009.00	5049,50	1009,9	4.039,60
2021	14	24.230.008.00	4221,62	591,0268	3.630,59
2021	14	24.230.008.00	4221,62	591,0268	3.630,59
2021	4	24.230.013.00	2927,04	117,0816	2.809,96
2021	14	24.230.021.00	2773,00	388,22	2.384,78
2021	4	24.236.016.00	1680,49	67,2196	1.613,27
2021	10	24.238.004.00	3276,54	327,654	2.948,89
2021	10	24.240.001.00	21370,72	2137,072	19.233,65
2021	10	24.241.001.00	122276,37	12227,637	110.048,73
2021	10	24.262.024.00	1036,99	103,699	933,29
2021	14	24.297.007.00	974,04	136,3656	837,67
2021	25	25.128.005.00	1627,36	406,84	1.220,52
2021	15	26.024.008.00	2033,13	304,9695	1.728,16
2021	20	29.005.001.00	2609,15	521,83	2.087,32
2021	40	30.026.002.00	2254,54	901,816	1.352,72
2021	15	30.035.011.00	2833,94	425,091	2.408,85
2021	15	30.039.007.00	616,15	92,4225	523,73
2021	25	30.040.002.00	1338,01	334,5025	1.003,51
2021	25	30.041.008.00	1286,39	321,5975	964,79
2021	40	30.043.004.00	842,66	337,064	505,60

10/00

2021	20	30.043.011.00	1364,39	272,878	1.091,51
2021	14	30.067.024.00	1831,43	256,4002	1.575,03
2021	14	31.008.008.00	5490,13	768,6182	4.721,51
2021	20	31.032.007.00	857,47	171,494	685,98
2021	30	31.035.001.00	684,95	205,485	479,47
2021	15	31.035.002.00	3577,92	536,688	3.041,23
2021	4	31.124.011.00	710,80	28,432	682,37
2021	10	31.194.016.00	241,07	24,107	216,96
2021	14	31.207.009.00	3187,42	446,2388	2.741,18
2021	10	31.250.003.00	1026,80	102,68	924,12
2021	40	93.006.002.00	1550,24	620,096	930,14
2021	40	99.001.005.00	551,39	220,556	330,83
2021	40	99.001.006.00	1196,22	478,488	717,73
2021	20	99.001.007.00	886,82	177,364	709,46
2021	30	99.002.001.00	887,57	266,271	621,30
2021	40	99.004.002.00	2115,74	846,296	1.269,44
2021	30	99.004.007.00	870,09	261,027	609,06
				192804,4133	



Nº	Exercício	Desconto	Data	Inscrição
1	2022	4	09/09/2021	02.055.005.00
2	2022	4	14/09/2021	18.013.008.00
3	2022	4	14/09/2021	15.035.032.00
4	2022	4	15/09/2021	16.007.007.00
5	2022	4	16/09/2021	14.022.006.00
6	2022	4	14/09/2021	24.136.017.00
7	2022	4	15/09/2021	19.183.004.00
8	2022	4	14/09/2021	24.143.006.00
9	2022	4	08/09/2021	31.124.011.00
10	2022	4	08/09/2021	24.222.009.00
11	2022	4	15/09/2021	23.126.011.00
12	2022	4	16/09/2021	19.285.023.00
13	2022	4	14/09/2021	20.255.005.00
14	2022	6	16/09/2021	17.049.023.00
15	2022	6	15/09/2021	18.023.006.00
16	2022	6	14/09/2021	19.248.019.00
17	2022	10	14/09/2021	01.041.027.00
18	2022	10	15/09/2021	02.012.038.00
19	2022	10	15/09/2021	03.020.016.00
20	2022	10	14/09/2021	03.077.024.00
21	2022	10	14/09/2021	04.112.015.00
22	2022	10	15/09/2021	06.064.015.00
23	2022	10	14/09/2021	06.328.004.00
24	2022	10	14/09/2021	07.016.025.00
25	2022	10	14/09/2021	10.206.009.00
26	2022	10	09/09/2021	17.064.029.00
27	2022	10	08/09/2021	20.008.015.00
28	2022	10	14/09/2021	20.011.010.00
29	2022	10	05/10/2021	20.094.002.00
30	2022	10	05/10/2021	24.077.019.00
31	2022	10	06/10/2021	24.077.020.00
32	2022	10	15/09/2021	16.041.003.00
33	2022	10	27/09/2021	09.427.012.00
34	2022	10	08/09/2021	09.019.007.00
35	2022	10	15/09/2021	14.049.001.00
36	2022	10	16/09/2021	10.177.008.00
37	2022	10	15/09/2021	10.182.021.00
38	2022	10	14/09/2021	10.183.007.00
39	2022	10	15/09/2021	11.045.026.00
40	2022	10	16/09/2021	14.061.010.00
41	2022	10	16/09/2021	10.184.012.00
42	2022	10	08/09/2021	17.043.022.00
43	2022	10	08/09/2021	15.082.001.00
44	2022	10	14/09/2021	17.050.013.00
45	2022	10	14/09/2021	08.064.057.00
46	2022	10	06/10/2021	30.035.011.00
47	2022	10	06/10/2021	31.035.002.00
48	2022	10	14/09/2021	06.422.004.00
49	2022	10	27/09/2021	19.288.021.00

18/08

50	2022	10	15/09/2021	19.289.021.00
51	2022	10	08/09/2021	23.194.029.00
52	2022	10	15/09/2021	19.298.024.00
53	2022	10	14/09/2021	30.068.017.00
54	2022	10	08/09/2021	24.227.004.00
55	2022	10	14/09/2021	24.228.016.00
56	2022	10	08/09/2021	24.229.006.00
57	2022	10	14/09/2021	24.229.014.00
58	2022	10	16/09/2021	24.230.008.00
59	2022	10	16/09/2021	24.230.021.00
60	2022	10	05/10/2021	24.241.001.00
61	2022	10	14/10/2021	19.245.026.00
62	2022	10	14/09/2021	24.321.008.00
63	2022	10	14/09/2021	24.323.023.00
64	2022	10	08/09/2021	23.190.039.00
65	2022	10	15/09/2021	10.242.002.00
66	2022	10	08/09/2021	23.131.012.00
67	2022	10	14/09/2021	23.193.017.00
68	2022	10	15/09/2021	19.253.017.00
69	2022	10	06/10/2021	19.217.013.00
70	2022	10	16/09/2021	19.220.007.00
71	2022	10	15/09/2021	10.183.017.00
72	2022	10	15/09/2021	27.127.018.00
73	2022	10	14/09/2021	27.115.005.00
74	2022	10	15/09/2021	27.116.013.00
75	2022	10	14/09/2021	24.309.016.00
76	2022	14	14/09/2021	02.043.004.00
77	2022	14	14/09/2021	02.053.018.00
78	2022	14	09/09/2021	04.003.006.00
79	2022	14	08/09/2021	06.317.013.00
80	2022	14	08/09/2021	24.030.017.00
81	2022	14	16/09/2021	18.014.011.00
82	2022	14	04/05/2022	13.050.036.00
83	2022	14	09/09/2021	08.089.009.00
84	2022	14	16/09/2021	24.136.008.00
85	2022	14	09/09/2021	19.289.023.00
86	2022	14	16/09/2021	19.291.016.00
87	2022	14	08/09/2021	23.195.036.00
88	2022	14	14/09/2021	24.219.009.00
89	2022	14	09/09/2021	30.067.024.00
90	2022	14	14/09/2021	24.224.013.00
91	2022	14	16/09/2021	24.230.013.00
92	2022	14	08/09/2021	24.236.005.00
93	2022	14	16/09/2021	19.248.010.00
94	2022	14	16/09/2021	23.190.026.00
95	2022	14	05/10/2021	19.239.004.00
96	2022	14	16/09/2021	10.253.001.00
97	2022	14	08/09/2021	10.253.011.00
98	2022	14	14/09/2021	10.254.016.00
99	2022	14	14/09/2021	10.255.016.00

130

100	2022	14	14/09/2021	10.258.002.00
101	2022	14	14/09/2021	19.259.012.00
102	2022	14	14/09/2021	24.297.007.00
103	2022	14	16/09/2021	24.298.001.00
104	2022	14	16/09/2021	30.083.020.00
105	2022	14	16/09/2021	30.093.007.00
106	2022	14	14/09/2021	30.094.017.00
107	2022	15	06/10/2021	03.068.019.00
108	2022	15	05/10/2021	24.076.017.00
109	2022	15	15/10/2021	24.078.017.00
110	2022	15	06/10/2021	24.079.006.00
111	2022	15	06/10/2021	24.080.001.00
112	2022	15	05/10/2021	24.005.001.00
113	2022	15	07/01/2022	24.006.001.00
114	2022	15	06/10/2021	31.032.007.00
115	2022	15	05/10/2021	31.035.001.00
116	2022	15	05/10/2021	24.076.023.00
117	2022	20	06/10/2021	04.110.011.00
118	2022	20	06/10/2021	21.023.008.00
119	2022	20	06/10/2021	24.076.006.00
120	2022	20	06/10/2021	24.077.005.00
121	2022	20	09/09/2021	12.042.020.00
122	2022	20	16/09/2021	24.134.001.00
123	2022	20	05/10/2021	99.004.007.00
124	2022	20	05/10/2021	26.024.008.00
125	2022	20	05/10/2021	30.040.002.00
126	2022	20	05/10/2021	30.043.011.00
127	2022	20	05/10/2021	19.123.001.00
128	2022	20	15/09/2021	24.226.010.00
129	2022	20	15/09/2021	24.229.009.00
130	2022	20	15/09/2021	19.240.012.00
131	2022	20	05/10/2021	24.076.024.00
132	2022	25	13/09/2021	04.014.029.00
133	2022	25	09/09/2021	08.020.023.00
134	2022	25	13/09/2021	19.184.002.00
135	2022	25	06/10/2021	19.148.006.00
136	2022	25	05/10/2021	24.080.002.00
137	2022	25	09/09/2021	17.001.007.00
138	2022	25	29/10/2021	17.007.016.00
139	2022	25	06/10/2021	10.176.001.00
140	2022	25	17/02/2022	23.052.002.00
141	2022	25	30/11/2021	18.041.010.00
142	2022	25	20/10/2021	18.017.002.00
143	2022	25	05/10/2021	23.139.010.00
144	2022	25	09/09/2021	30.032.012.00
145	2022	25	29/10/2021	10.255.005.00
146	2022	30	06/10/2021	01.055.001.00
147	2022	30	25/01/2022	04.109.012.00
148	2022	30	06/10/2021	20.102.010.00
149	2022	30	05/10/2021	20.102.011.00

150	2022	30	05/10/2021	24.077.018.00
151	2022	30	06/10/2021	13.025.003.00
152	2022	30	06/10/2021	30.041.008.00
153	2022	30	17/02/2022	23.017.004.00
154	2022	30	05/10/2021	31.031.006.00
155	2022	30	09/09/2021	31.032.008.00
156	2022	30	05/10/2021	99.002.001.00
157	2022	30	05/10/2021	99.004.002.00
158	2022	40	06/10/2021	23.014.007.00
159	2022	40	06/10/2021	23.016.004.00
160	2022	40	05/10/2021	21.021.006.00
161	2022	40	09/09/2021	21.025.003.00
162	2022	40	09/09/2021	22.117.002.00
163	2022	40	05/10/2021	30.043.004.00
164	2022	40	06/10/2021	10.176.002.00



PREFEITURA DO MUNICÍPIO DE ARARAQUARA
SECRETARIA DE MEIO AMBIENTE E SUSTENTABILIDADE

OFÍCIO Nº 770/2022

Em 25 de Outubro de 2022

Ao
Excelentíssimo Senhor
SINVAL ALAN FERREIRA SILVA
Chefe de Gabinete

Ref.: - Requerimento nº 754/2022 – Processos nº 65130/2022.

Com nossos cordiais e respeitosos cumprimentos, em atenção ao **Requerimento nº 754/2022** de autoria da vereadora Luna Meyer, informamos que as respostas referentes ao número:

- 01 – informação de responsabilidade da secretaria da fazenda.

- 02 – informação de responsabilidade da secretaria da fazenda.

- 03 – existem ações por intermédio da mídia local via rádio, via jornal local e via televisiva, onde ocorreram entrevistas ao longo do ano 2022 e nos anos anteriores.

- 04 – informação de responsabilidade da secretaria da fazenda.

- 05 – os motivos para a perder o benefício são protocolar fora do prazo, deixar de entregar documentos comprobatórios exigido por lei complementar municipal., o imóvel sofreu modificação em sua área vegetada ou permeável ou deixar de entregar documentos obrigatórios previstos na lei complementar municipal.

- 06 – conforme tabela abaixo informamos sobre os números de imóveis que protocolaram requerendo IPTU VERDE em 2022:



PREFEITURA DO MUNICÍPIO DE ARARAQUARA
SECRETARIA DE MEIO AMBIENTE E SUSTENTABILIDADE

	PROTOCOLADOS		
IPTU VERDE 2022 - TOTAL	363		
IMÓVEIS ATÉ 1000 M ²	282	<u>I – Instalação utilização de sistema fotovoltaico</u>	124
		<u>I – Instalação utilização de sistema fotovoltaico e II – Instalação utilização de aquecimento hidráulico solar</u>	89
		<u>II – Instalação utilização de aquecimento hidráulico solar</u>	35
		<u>I – Instalação utilização de sistema fotovoltaico, II – Instalação utilização de aquecimento hidráulico solar e III - Área permeável superior a 30% (trinta por cento) da área total do imóvel</u>	17
		<u>II – Instalação utilização de aquecimento hidráulico solar e III - Área permeável superior a 30% (trinta por cento) da área total do imóvel:</u>	1
		<u>III - Área permeável superior a 30% (trinta por cento) da área total do imóvel</u>	3
IMÓVEIS MAIOR DE 1000 M ²	81	<u>II - Área Arborizada e Permeável - Percentual de Projeção de Copa da Vegetação Arbórea Existente em relação à área da Propriedade.</u>	70
<u>NÃO SE APLICA A LEI</u>	23		
<u>PROTOCOLADO FORA DO PRAZO PERMITIDO</u>	1		
<u>TOTAL (CONFERENCIA)</u>	363		



PREFEITURA DO MUNICÍPIO DE ARARAQUARA
SECRETARIA DE MEIO AMBIENTE E SUSTENTABILIDADE

BAIRRO	QTIDE	BAIRRO	QTIDE
COND. BUONA VITA	10	STA CLARA	1
COND. ALTOS JARAGUA	2	STA JULIA	1
COND. MAGNOLIAS	12	STA LUCIA	2
CARMO	8	STA ROSA	2
COND. CENTRAL PARK	2	SÃO CAMILO	1
CENTRO	11	JD. TABAPUÃ	4
CHAC. ESTRELA KANASHIRO	1	JD. TANGARÁ	2
CHAC. FLORA	8	JD. UNIVERSAL	2
CHAC. VELOSA	3	JD. VALE DAS ROSAS	5
VILA YAMADA	4	JD. VITÓRIA	2
CHAC. ONOFRE	2	JD. ZAVANELLA	2
CIDADE JARDIM	4	PORTAL LARANJEIRAS	9
COCIZA	2	MELHADO	3
COND. MANOELA	1	VILA APARECIDINHA	1
COND. PORTAL E QUINTAS TIPUANAS	5	COND PQ ATLANTA	3
COND. DAHMA E VILLAGES	54	PQ TROPICAL	6
COND. FLAMBOYANS	9	PQ PLANALTO	12
COND. MARIGIORE	3	COND. PORTAL ARAUCARIAS	8
MORUMBI	4	COND. PQ ALVORADA	2
COND SALTO GRANDE E OUTROS	16	PQ. GRAMADO	1
COND. BOUNGOUVILLE	7	VALE DO SOL	5
JD. HIGIENÓPOLIS	3	QUITANDINHA	1
STA ANGELINA E V. JOSÉ BONIFACIO	11	RECANTO DOS NOBRES	5
COND. ACACIAS	5	REC. CAMPESTRE IDANORMA	3
JD. ARANGÁ	3	JD. IMPERADOR	1
VILA XAVIER	13	JD. CAMBUI	6
JD. BOTANICO	1	COND. PIEMONTE	2
JD. ESTAÇÕES	1	SÃO GERALDO	2
JD. DAS ROSEIRAS	1	SÃO JOSÉ	2
JD. MANACAS	2	RURAL	2
JD.OIIS	1	VILA SEDENHO	1
JD. ELIANA	2	VILA ESPERANÇA	1
JD. EUROPA	2	VILA FERROVIÁRIA	2
JD. MARIA ALICE	1	VILA FLÓRIDA	1
JD. MARIA LUIZA	2	VILA HARMONIA	9
JD. MARIVAN	1	STA MARIA	1
JD. PANORAMA	7	SANTANA	4
JD. PINHEIROS	3	COND. VILA ARACOARA	2
JD. PRIMAVERA	2	COND. VILLA DEL FIORI	1
COND. OITIS	10	VILA SAMPAIO	1
SELMI DEI	2	VILA FLORIDA	1

TOTAL DE IMÓVEIS SOLICITARAM IPTU VERDE	363
TOTAL IMÓVEIS EM LOTEAMENTO FECHADO	124
TOTAL IMÓVEIS EM CHACARAS URBANAS	49
TOTAL IMÓVEIS EM ÁREA URBANIZADA	190

	BAIRRO	QTIDE
1	COND. DAHMA E VILLAGES	54
2	COND SALTO GRANDE E OUTROS	16
3	VILA XAVIER	13
4	PQ PLANALTO	12
5	COND. MAGNOLIAS	12
6	STA ANGELINA E V. JOSÉ BONIFACIO	11
7	CENTRO	11
8	COND. OITIS	10
9	COND. BUONA VITA	10
10	VILA HARMONIA	9



PREFEITURA DO MUNICÍPIO DE ARARAQUARA
SECRETARIA DE MEIO AMBIENTE E SUSTENTABILIDADE

- 07 – a criação da lei 7152 de 08/12/2009 (IPTU VERDE) teve como objetivo em incentivar a manutenção das áreas arborizadas nas propriedades com área acima de 2.000m² (chácaras) que se encontravam no perímetro urbano do município. Portanto a expectativa gerada nesta lei ordinária não visava o aumento das áreas arborizadas.

Em 2018 foi alterada a lei acima indicada, passando a vigorar a atual LEI COMPLEMENTAR Nº 889, DE 4 DE JUNHO DE 2018, que reformula o programa "IPTU Verde", que concede isenção parcial de Imposto Predial e Territorial Urbano para propriedades que conservarem área arborizada e adotarem outras medidas de interesse ambiental.

Foi inserido no Art. 2º - dois tipos de propriedades:

I - propriedades urbanas edificadas e com finalidade residencial com área total de terreno de até 1.000m² (mil metros quadrados) na qual prevê descontos no IPTU os seguintes itens: I - instalação e utilização de sistema fotovoltaico: 10% (dez por cento) de desconto; II - área permeável superior a 30% (trinta por cento) da área total do imóvel: 6% (seis por cento) de desconto; III - instalação e utilização de aquecimento hidráulico solar: 4% (quatro por cento) de desconto.

II - propriedades urbanas, edificadas ou não, com área total do terreno superior a 1.000m² (mil metros quadrados). Descrimina a porcentagem da cobertura vegetal da propriedade onde poderá obter desconto no IPTU na faixa de acima de 30% (desconto de 10%) até acima de 80% (desconto de 40%)

Analisando as imagens aéreas abaixo inseridas da área urbana do município de Araraquara de 2012, 2018, 2019, 2020, 2021e 2022, percebe-se que as propriedades destinadas a chácaras ocorreram a manutenção (em sua maioria) das áreas vegetadas.

Ocorreram em áreas pontuais um acréscimo da área vegetada nas propriedades destinadas a chácaras, conforme imagens aéreas da Chácara Flora e do Parque Planalto.



PREFEITURA DO MUNICÍPIO DE ARARAQUARA
SECRETARIA DE MEIO AMBIENTE E SUSTENTABILIDADE



IMAGEM AÉREA DO ANO DE 2009



IMAGEM AÉREA DO ANO DE 2018

Avenida Bento de Abreu, nº 1172 - Jardim Primavera
CEP. 14802 396 – Araraquara – S.P.



PREFEITURA DO MUNICÍPIO DE ARARAQUARA
SECRETARIA DE MEIO AMBIENTE E SUSTENTABILIDADE



IMAGEM AÉREA DO ANO DE 2019



IMAGEM AÉREA DO ANO DE 2020

Avenida Bento de Abreu, nº 1172 - Jardim Primavera
CEP. 14802 396 – Araraquara – S.P.



PREFEITURA DO MUNICÍPIO DE ARARAQUARA
SECRETARIA DE MEIO AMBIENTE E SUSTENTABILIDADE



IMAGEM AÉREA DO ANO DE 2021



IMAGEM AÉREA DO ANO DE 2022

Avenida Bento de Abreu, nº 1172 - Jardim Primavera
CEP. 14802 396 – Araraquara – S.P.



PREFEITURA DO MUNICÍPIO DE ARARAQUARA
SECRETARIA DE MEIO AMBIENTE E SUSTENTABILIDADE



IMAGEM AÉREA DO ANO DE 2012
CHACARA FLORA



IMAGEM AÉREA DO ANO DE 2022
CHACARA FLORA

Avenida Bento de Abreu, nº 1172 - Jardim Primavera
CEP. 14802 396 – Araraquara – S.P.

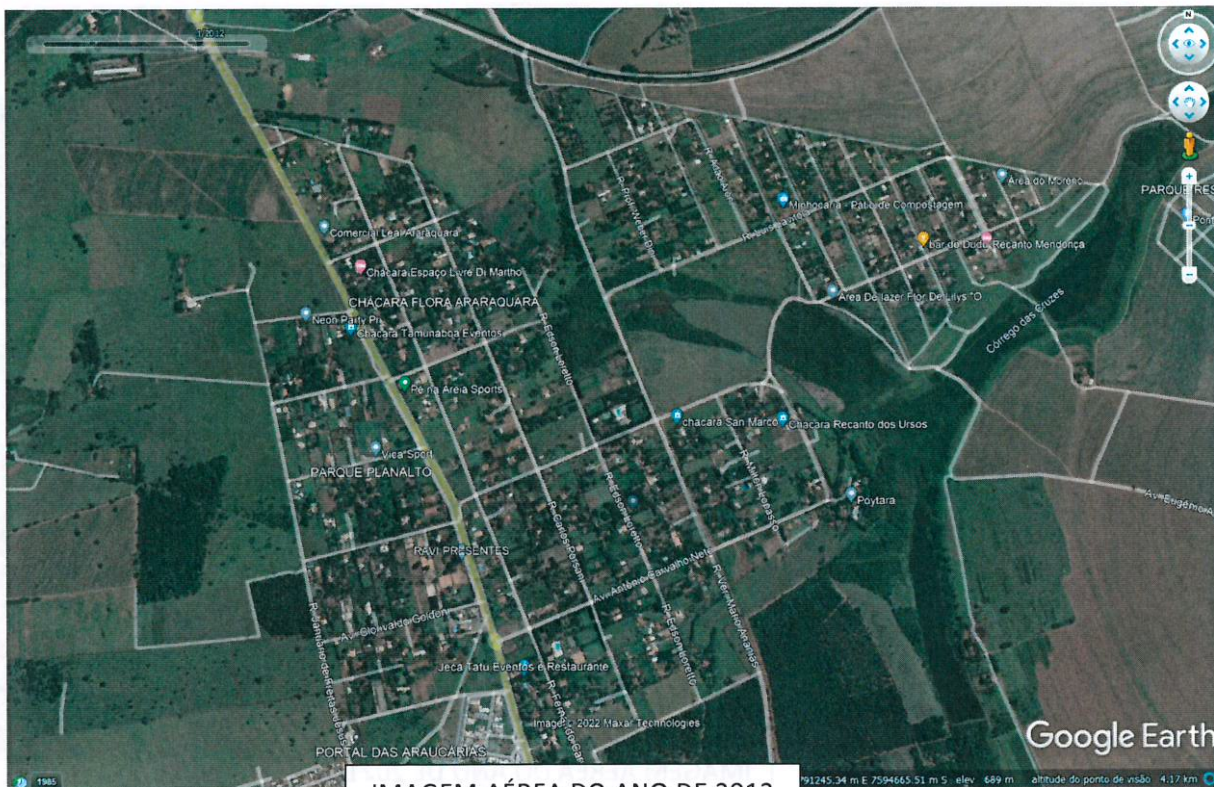

PREFEITURA DO MUNICÍPIO DE ARARAQUARA
SECRETARIA DE MEIO AMBIENTE E SUSTENTABILIDADE



IMAGEM AÉREA DO ANO DE 2012
PARQUE PLANALTO



IMAGEM AÉREA DO ANO DE 2022
PARQUE PLANALTO

Avenida Bento de Abreu, nº 1172 - Jardim Primavera
CEP. 14802 396 – Araraquara – S.P.

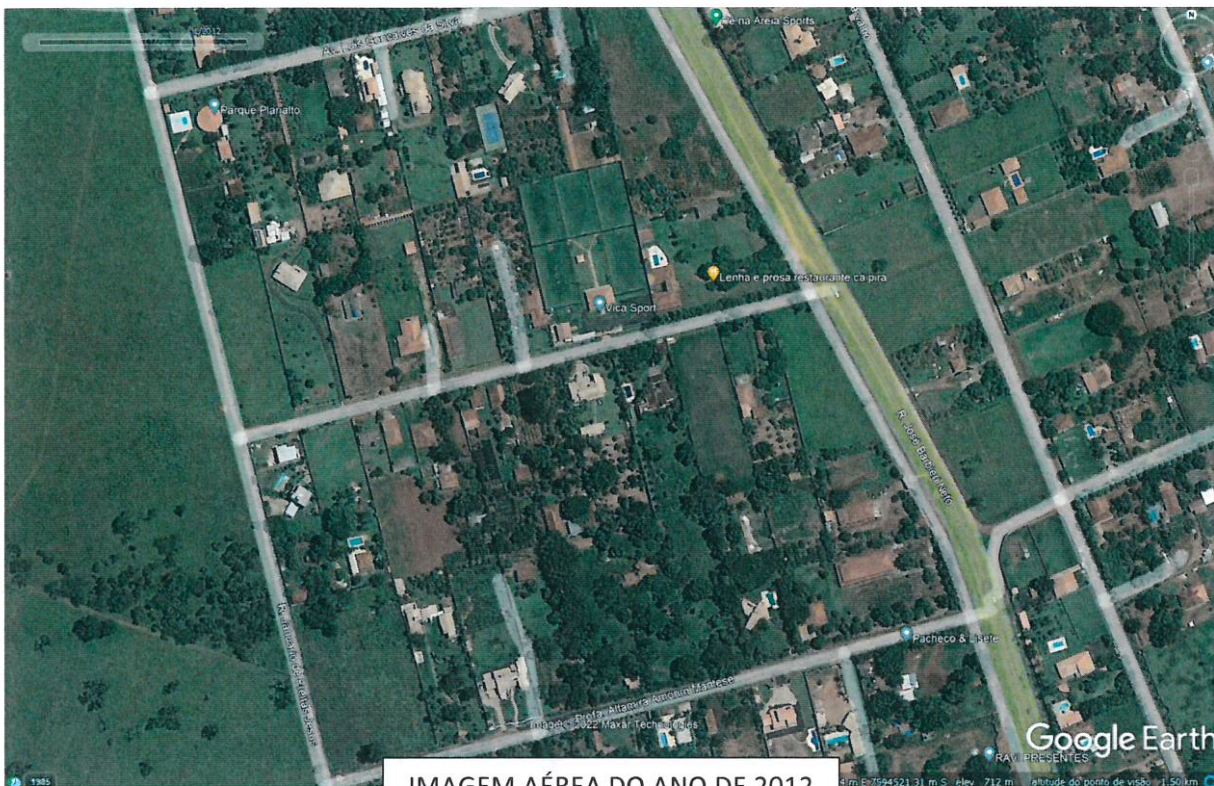

PREFEITURA DO MUNICÍPIO DE ARARAQUARA
SECRETARIA DE MEIO AMBIENTE E SUSTENTABILIDADE

- 08 – segundo informados pelos munícipes foram as dificuldades de entendimento da lei municipal que implantou o IPTU VERDE que são os normativos e documentos exigidos. Também constatado a dificuldade em obter os documentos comprobatórios para isenção referente a energia fotovoltaica e aquecimento hidráulico solar para imóveis abaixo de 1.000m² e para imóveis acima de 1.000m² é elaborar o croqui da cobertura vegetal do próprio imóvel.

- 09 – os processos que foram indeferidos, em sua grande maioria, não contemplavam as determinações exigidas pela lei municipal (exemplos: imóvel comercial, utilizar parâmetros que não contemplam na metragem quadrada de seu imóvel, não comprovar com documentos obrigatórios a existência dos equipamentos referentes ao aquecimento hidráulicos e documentos obrigatórios referente a captação de energia solar) .

- 10 – informação de responsabilidade da secretaria da fazenda.

Nesta oportunidade, renovamos os protestos de nossa estima e elevada consideração.

Atenciosamente,

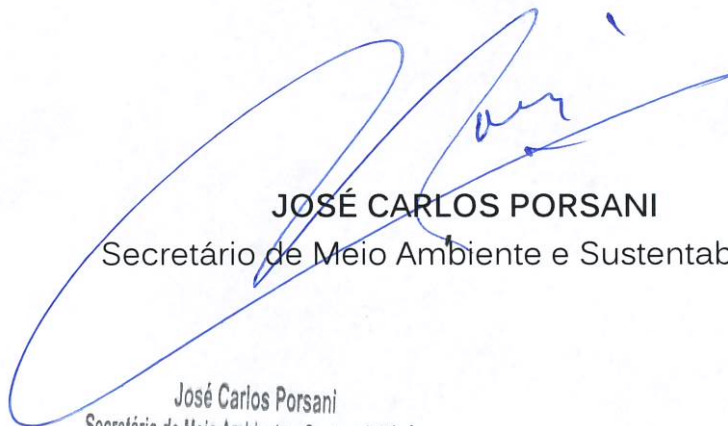

JOSÉ CARLOS PORSANI
Secretário de Meio Ambiente e Sustentabilidade

José Carlos Porsani
Secretário de Meio Ambiente e Sustentabilidade
Matricula 244040



PREFEITURA MUNICIPAL DE ARARAQUARA
SECRETARIA MUNICIPAL DA COMUNICAÇÃO

Rua São Bento, nº 840 - Centro | CEP 14801-901
Telefone: (016) 3301-5063
CEP 14.810-038, Araraquara - SP
seccomunicacao@araraquara.sp.gov.br | facebook.com/prefeituraAraraquara

OFÍCIO Nº 240 /2022

Araraquara, 03 de novembro de 2022

À Chefia de Gabinete

Alan Silva

Em resposta ao item 02 do requerimento nº 754/2022, de autoria da vereadora Luna Meyer, venho, por meio deste, informar que a Prefeitura de Araraquara, por meio da Secretaria Municipal de Comunicação, faz a divulgação do benefício do IPTU Verde através de materiais de mídia espontânea, como matérias jornalísticas (releases) produzidas pela equipe e repercutidas pelo mailing de veículos de comunicação de Araraquara e região cadastrados na SeCom, além de inserção no site oficial do município, uso das mídias digitais, como os canais oficiais do Facebook e Instagram.

Também, o IPTU Verde consta como lâmina de publicidade institucional no carnê de IPTU, conforme imagem abaixo. Há ainda espaço permanente no site oficial da Prefeitura destinado ao IPTU Verde e procedimentos necessários para a adesão. O portal do Daae também possui uma seção destinada ao IPTU Verde.

Em anexo, uma clipagem das principais iniciativas,

Fico à disposição para prestar esclarecimentos sobre este tema e outros direcionados ao trabalho da nossa equipe.

Atenciosamente

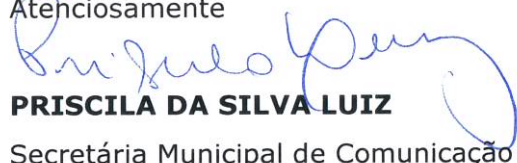
PRISCILA DA SILVA LUIZ
Secretária Municipal de Comunicação

PRISCILA LUIZ
Secretária Municipal de Comunicação



PREFEITURA MUNICIPAL DE ARARAQUARA

SECRETARIA MUNICIPAL DA COMUNICAÇÃO

Rua São Bento, nº 840 - Centro | CEP 14801-901

Telefone: (016) 3301-5063

CEP 14.810-038, Araraquara - SP

seccomunicacao@araraquara.sp.gov.br | facebook.com/prefeituraAraraquara

CLIPPING – DIVULGAÇÃO SOBRE O IPTU VERDE 2022

Site: Prefeitura de Araraquara

<https://www.araraquara.sp.gov.br/governo/secretarias/meioambiente>

/ Fiscalização e licenciamento

Conforme **Lei Municipal nº 10.110 de 07/01/2021**, a Prefeitura Municipal de Araraquara – passou a integrar em sua estrutura a Secretaria Municipal de Meio ambiente e Sustentabilidade - sendo esta responsável por coordenar as atividades da **Gerência de Fiscalização e Licenciamento Ambiental**. Ainda de acordo com esta lei:

- Formular, coordenar, acompanhar e supervisionar o registro de atividades poluidoras do município, promovendo o cadastro e licenciamento de atividades geradoras de passivos ambientais, em conformidade com as legislações de referencia federais e estaduais pertinentes;
- Realização de fiscalizações, vistorias técnicas e atendimentos de denúncias;
- Emissão de autorizações, licenças ambientais e certificados de dispensa de licenciamento;
- Emitir as notificações e autuações para as infrações ocorridas que infrinjam as legislações ambientais municipais e comprometam a qualidade ambiental.



Prazo para solicitação do IPTU Verde segue aberto até o dia 31 de julho

<https://www.araraquara.sp.gov.br/noticias/2022/maio/18/prazo-para-solicitacao-do-iptu-verde-segue-aberto-ate-o-dia-31-de-julho>



PREFEITURA MUNICIPAL DE ARARAQUARA

SECRETARIA MUNICIPAL DA COMUNICAÇÃO

Rua São Bento, nº 840 - Centro | CEP 14801-901

Telefone: (016) 3301-5063

CEP 14.810-038, Araraquara - SP

seccomunicacao@araraquara.sp.gov.br | facebook.com/prefeituraAraraquara

Vídeo: IPTU Verde: solicitação para isenção parcial do imposto vai até 31 de julho em Araraquara

<https://globoplay.globo.com/v/10593905/>

Vídeo: Prazo para solicitação de isenção parcial de IPTU em Araraquara termina 31 de julho

<https://g1.globo.com/sp/sao-carlos-regiao/noticia/2022/07/21/prazo-para-solicitacao-de-isencao-parcial-de-iptu-em-araraquara-termina-31-de-julho.ghtml>

Facebook: @prefeituraAraraquara

[https://www.facebook.com/prefeituraararaquara/photos/a.1729408874041844/3210730989242951/?_cft__\[0\]=AZWn7mGSopuuc2UXXDxBISdmFoOQQhWsNk-vCw1aqcOxnWtDqYzG-T-gkzUYk8GyUP-fBhQioY7hwdacV2jPLJUkEcemrpC5VhBfuFcEgmls2E4wNXsopCyhwQHv3v0oU9s&_tn_ =EH-R](https://www.facebook.com/prefeituraararaquara/photos/a.1729408874041844/3210730989242951/?_cft__[0]=AZWn7mGSopuuc2UXXDxBISdmFoOQQhWsNk-vCw1aqcOxnWtDqYzG-T-gkzUYk8GyUP-fBhQioY7hwdacV2jPLJUkEcemrpC5VhBfuFcEgmls2E4wNXsopCyhwQHv3v0oU9s&_tn_ =EH-R)

IPTU Verde – Câmara Municipal

<https://www.camara-arq.sp.gov.br/noticias/iptu-verde,20-07-2022>



PREFEITURA MUNICIPAL DE ARARAQUARA

SECRETARIA MUNICIPAL DA COMUNICAÇÃO

Rua São Bento, nº 840 - Centro | CEP 14801-901

Telefone: (016) 3301-5063

CEP 14.810-038, Araraquara - SP

seccomunicacao@araraquara.sp.gov.br | facebook.com/prefeituraAraraquara

Detalhes da publicação da foto

Publicado 19/7/2022 18:55



prefsararaquara Últimos dias para solicitação do IPTU Verde

O prazo para a solicitação do IPTU Verde em Araraquara, que concede isenção parcial de Imposto Predial e Territorial Urbano (IPTU) no município para propriedades que mantêm ou vierem a adotar medidas de interesse ambiental segue aberto até o próximo dia 31 de julho. A solicitação, com todos os documentos necessários, deve ser protocolada na sede da Secretaria Municipal de Meio Ambiente e Sustentabilidade.

Os documentos necessários para solicitação estão disponíveis no site da Prefeitura de Araraquara e o pedido deverá ser protocolado na sede da Secretaria Municipal de Meio Ambiente e Sustentabilidade de Araraquara (Av. Bento de Abreu, nº 1172 - Jardim Primavera) no horário de atendimento ao público (07h30 às 16h). Dúvidas e orientações adicionais também poderão ser obtidas diretamente no setor através do (16) 3335-5000.

Saiba mais no link disponível no nosso stories! Menos

Desempenho da publicação

👍 86 🗨️ 4 ➡️ 40 📄 11

Interações

88

Ações executadas a partir desta publicação

Visitas ao perfil 72
Cliques no site 16

Descoberta

10.631

Contas alcançadas

Menos de 1% não estava seguindo você

Seguidores 2
Alcance 16.631
Impressões 11.324
Da página inicial 11.051

Ir para publicação Editar publicação Concluir

Instagram - @prefsararaquara

https://www.instagram.com/p/CgNa5a_MsUa/?igshid=ZjA0NjI3M2I=

Publicidade – Lâmina IPTU 2023

IPTU VERDE

Você paga menos e o meio ambiente ganha mais

Está aberto o prazo para inscrição no IPTU Verde em Araraquara, o programa que concede isenção parcial no Imposto Predial e Territorial Urbano para propriedades urbanas residenciais que apresentem soluções voltadas para a preservação, proteção ou regeneração do meio ambiente.

Os descontos serão oferecidos de acordo com critérios estabelecidos em lei e de acordo com o tipo de medida como sistema fotovoltaico, área permeável, aquecimento hidráulico solar e manutenção de áreas arborizadas.

Os interessados devem protocolar requerimento solicitando o desconto de 1% de janeiro a 31 de julho do ano anterior, das 7h30 às 16h, na sede da Secretaria Municipal de Meio Ambiente e Sustentabilidade de Araraquara, na Av. Bento de Abreu, nº 1172 - Jardim Primavera.

É necessária a apresentação dos documentos cuja relação, além de mais informações, está disponível no site da prefeitura (www.araraquara.sp.gov.br).

Menos imposto, mais sustentabilidade.

Esta campanha atende a Lei Complementar nº 889, de 4 de junho de 2018.