



MUNICÍPIO DE ARARAQUARA
- Gabinete do Prefeito -



OFÍCIO Nº 1833/2022

Em 07 de julho de 2022.

Ao
Excelentíssimo Senhor
ALÚSIO BOI
MD. Presidente da Câmara Municipal
Rua São Bento, 887
ARARAQUARA/SP

Câmara Municipal de Araraquara
Protocolo: 6545/2022 de 14/07/2022 16:38
Documento: Resposta nº 1 à Indicação nº 3035/2022
Interessado: PREFEITURA DO MUNICÍPIO DE ARARAQUARA
- CHEFIA GABINETE
Destinatário: GER. DE EXPEDIENTE LEGISLATIVO.
do responsável:

Senhor Presidente:

Com os nossos respeitosos cumprimentos, em resposta à indicação número **3035/2022**, de autoria do Vereador **CARLÃO DO JOIA**, sobre o assunto, encaminhamos a inclusa cópia do ofício expedido pelo Departamento Autônomo de Água e Esgotos (DAAE).

Na oportunidade, renovamos os protestos de nossa estima e consideração.

Atenciosamente,

ALAN SILVA
Chefe de Gabinete

Araraquara, 24 de junho de 2022
Ofício 033/2022 – DOp

Ao Ilmo. Sr.
Donizete Simioni
Superintendente

Identificação.: Proc. PMA 40121 de 08/06/2022.

Ref.: Indicação nº 3.035 de 03/06/2022 – Vazamento de esgoto na calçada, na Avenida Dr. Waldomiro Blundi, 958 – Yolanda Ópice – Araraquara/SP.

Requerente: Vereador Carlão do Joia.

Em atenção ao solicitado pelo Exmo. Sr. Vereador Carlão do Joia, temos a informar que foi realizada manutenção emergencial na rede de esgotamento sanitário da indicação em referência, no dia 03/06/2022, tendo em vista que a referida rede se encontrava obstruída por resíduos de natureza sólida, conforme relatório fotográfico e cópia da OS 01568280 que seguem em anexo.

Importante esclarecer que a aludida obstrução ocorre exclusivamente em função do mau uso das instalações hidro sanitárias dos imóveis. De forma inadvertida e indevida, alguns usuários lançam resíduos de natureza sólida na rede de esgoto. O resultado infelizmente é esse que observamos nessa indicação do Exmo. Vereador, ou seja, os indesejados extravasamentos de esgoto em via pública junto aos poços de visita e inspeção (PV's).

Vale observar que o esgoto sanitário é composto por 99,9% de água e apenas 0,1% de outros materiais. Dessa forma, fica claro e evidente que as redes coletoras de esgotamento sanitário **não são projetadas para conduzir resíduos de natureza sólida.**

Por fim, junto as fotos dos serviços realizados pelo DAAE, anexamos duas fotos ampliadas, onde pode-se observar a quantidade de resíduo sólido retirado do interior do PV e que em hipótese alguma poderia estar no interior das redes de esgotamento sanitário.

A disposição para outros esclarecimentos, antecipadamente agradecemos.

Atenciosamente,



Eng. Fernando H. Lourencetti
Diretoria Operacional



DADOS GERAIS

NÚMERO RA: 100475498 SITUÇÃO RA: Encerrado USUÁRIO GERAÇÃO R.A.: ARIANE DE LURDES SYLVESTRE
NÚMERO OS: 01568280 SITUÇÃO OS: Encerrada TIPO DE SERVIÇO: DESOBS. REDE ESGOTO
TIPO DE SOLICITAÇÃO: ESGOTO ESPECIFICAÇÃO: OBSTRUIDO-NO PV
DATA ATENDIMENTO: 03/06/2022 13:38:00 DATA GERAÇÃO: 03/06/2022 13:40:21 MEIO SOLICITAÇÃO: INTERNO
UNIDADE ATENDIMENTO: GERENCIA DE REDES EDIFICACOES UNIDADE ATUAL: REDES DE ESGOTO E PLUVIAIS
OBSERVAÇÃO:

DADOS DO LOCAL DA OCORRÊNCIA

MATRÍCULA IMÓVEL: INSCRIÇÃO IMÓVEL: ROTA: SEQ. ROTA:
LOCALIDADE/SETOR/QUADRA: 001/---/---- SIT. ÁGUA: SIT. ESGOTO:
CATEGORIA: QUANTIDADE ECONOMIAS: N° HIDRÔMETRO:
DATA INST. HIDR.: TEMPO DE USO HIDR.: N° LACRE:
END. OCORRÊNCIA: AVENIDA WALDOMIRO BLUNDI, - RS YOLANDA OPICE
PONTO REFERÊNCIA:
MUNICÍPIO: ARARAQUARA BAIRRO: RS YOLANDA OPICE
ÁREA BAIRRO: BACIA/SUB-BACIA HIDROG.:
LOCAL OCORRÊNCIA: PAVIMENTO RUA: PAVIMENTO CALÇADA:
DESCRIÇÃO LOCAL OCORRÊNCIA:
USUÁRIO GERAÇÃO O.S.: ARIANE DE LURDES Loc. Inst: Proteção:

DADOS DO SOLICITANTE

PROTOCOLO ATENDIMENTO: 20221202036302 FUNCIONÁRIO RESPONSÁVEL:
CLIENTE SOLICITANTE: UNIDADE SOLICITANTE:
NOME SOLICITANTE: FABIO ESGOTO
TELEFONE SOLICITANTE:

ANOTAÇÕES/DESPACHOS

DADOS DA OCORRÊNCIA

() Serviço Executado () Serviço Já Executado () Sem Condição de Execução () Duplic. de Solicitação () Imóvel Fechado
() Usuário Não Permitiu () Outros (especificar no verso) Danos a Terceiros: () SIM () NÃO
Utilizou Retroscavadeira: () SIM () NÃO Passado P/ Aterro: () SIM () NÃO - Nome: _____
Rede () Ramal () Poço de Visita () Material: _____ Diâmetro: _____ Profund.: _____
Tipo do Pavimento Demolido: _____ Dimensões: _____ x _____ metros
Lavar o Local: () SIM () NÃO PASSADO PARA RASTREIO () SIM () NÃO
DATA DA EXECUÇÃO: ____ / ____ / ____ . HR. INÍCIO: ____: ____: ____ HR. TÉRMINO: ____: ____: ____

Materiais Utilizados (SE NECESSÁRIO UTILIZAR O VERSO DA ORDEM DE SERVIÇO)

Descrição	Diâmetro	Quantidade

Nome Motorista/Encarregado: _____ Matrícula: _____
Nome Equipe: _____ Matrícula: _____
Nome Equipe: _____ Matrícula: _____
Nome Equipe: _____ Matrícula: _____
Nome Equipe: _____ Matrícula: _____
Nome Equipe: _____ Matrícula: _____
Nome Operador Retroscav.: _____ Matrícula: _____

	Registro de Atendimento	PAG 1/1 23/06/2022 15:56:55
---	--------------------------------	-----------------------------------

DADOS GERAIS	
Número RA: 100475498	Situação RA: Encerrado
Tipo Solicitação: ESGOTO	
Especificação: OBSTRUIDO-NO PV	
Data Atendimento: 03/06/2022 13:38:00	Data Prevista até: 06/06/2022
Meio Solicitação: INTERNO	
Unidade Atendimento: GERENCIA DE REDES EDIFICACOES	Unidade Atual: REDES DE ESGOTO E PLUVIAIS
Observação:	

DADOS DO LOCAL DA OCORRÊNCIA	
Matrícula Imóvel:	Inscrição Imóvel:
Rota:	Sequencial Rota:
Endereço Ocorrência: 000	AVENIDA DOUTOR WALDOMIRO BLUNDI - - ESQ. COM RUA DO OURO - RS YOLANDA OPICE ARARAQUARA SP 14800-
Ponto Referência:	
Município:	Bairro:
Área Bairro:	
Localidade/Setor/Quadra: 001/---/---	Divisão Esgoto:
Local Ocorrência:	
Pavimento Rua:	Pavimento Calçada:
Descrição Local Ocorrência:	

DADOS DO SOLICITANTE	
Cliente Solicitante:	
Unidade Solicitante:	
Funcionário Responsável:	
Nome Solicitante: FABIO ESGOTO	
Telefone Solicitante:	
Protocolo de Atendimento: 20221202036302	

Data: ____ / ____ / ____

Funcionário: _____

Solicitante: _____

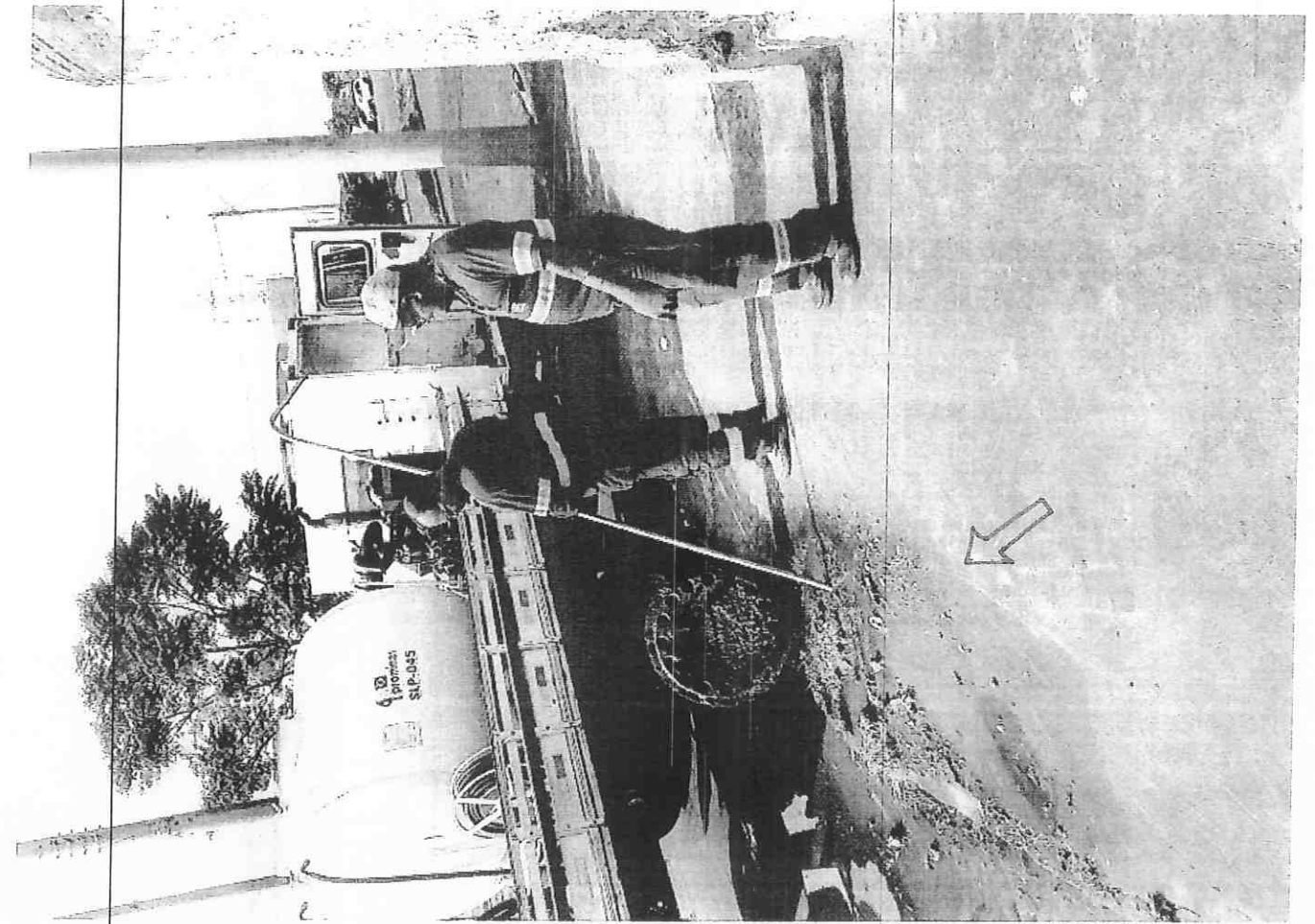

Consultar Foto da OS

Ordem de Serviço: 1568280
Tipo de Serviço: DESOBS. REDE ESGOTO

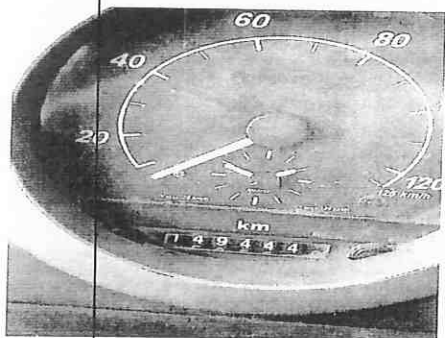

INICIO SERVICO



INICIO SERVICO

Coordenada X: -48,1595159042626619
Coordenada Y: -21,7751161241903901

Coordenada X: -48,1595159042626619
Coordenada Y: -21,7751161241903901



DURANTE SERVICO

DURANTE SERVICO

Coordenada X: -48,1595159042626619
Coordenada Y: -21,7751161241903901

Coordenada X: -48,1595159042626619
Coordenada Y: -21,7751161241903901



DURANTE SERVICO

DURANTE SERVICO

Coordenada X: -48,1595159042626619
Coordenada Y: -21,7751161241903901



DURANTE SERVICO

Coordenada X: -48,1595159042626619
Coordenada Y: -21,7751161241903901



DURANTE SERVICO

Coordenada X: -48,1595159042626619
Coordenada Y: -21,7751161241903901



DURANTE SERVICO

Coordenada X: -48,1595159042626619
Coordenada Y: -21,7751161241903901



DURANTE SERVICO

Coordenada X: -48,1595159042626619
Coordenada Y: -21,7751161241903901

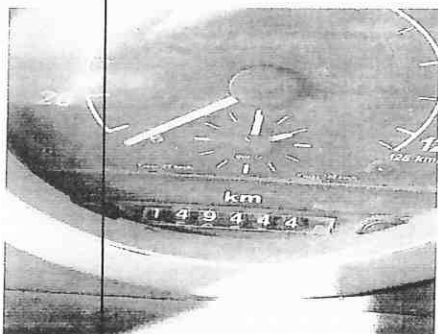

FIM_SERVICO

Coordenada X: -48,1595159042626619
Coordenada Y: -21,7751161241903901

Fechar