



CÂMARA MUNICIPAL DE ARARAQUARA

INDICAÇÃO Nº 2856/2022

Indica a necessidade de transformar em mão única o trecho da Av. Alberto Toloi situado em frente à entrada do Campus da Unesp

Indico ao Excelentíssimo Sr. Prefeito a necessidade de entrar em entendimento com o setor responsável para que o trecho da Av. Alberto Toloi situado em frente à entrada do Campus da Unesp seja transformado

Tal pedido se faz necessário, pois os veículos que saem do Campus da Unesp encontram dificuldades para cruzar o trecho em questão e acessar a Av. Alberto Toloi, sentido Quitandinha/Centro, tendo em vista que, além de a via ser de mão dupla, os veículos que vêm da Estrada Abílio Augusto Correia chegam ao trecho em alta velocidade, dificultando ainda mais a travessia. Este cenário contribui para o aumento do risco de acidentes no local, sendo de grande importância que o referido trecho seja alterado para mão única, a fim de facilitar o cruzamento da Av. Alberto Toloi e reduzir o risco de acidentes, preservando, desta forma, a segurança e a integridade de quem trafega pelo local.

A título de exemplo, menciono o trecho entre a via de acesso Engenheiro Ivo Najm e a Av. Engenheiro Camilo Dinucci, próximo ao Parque Residencial Iguatemi, onde a via de mão dupla é interrompida e, por um breve trecho, passa a ser de mão única para facilitar seu cruzamento por meio de uma rotatória.

Na expectativa de uma breve manifestação a respeito, aproveito o ensejo para reiterar meus votos de estima e apreço.

Sala de Sessões “Plínio de Carvalho”, 19 de maio de 2022.

GUILHERME BIANCO

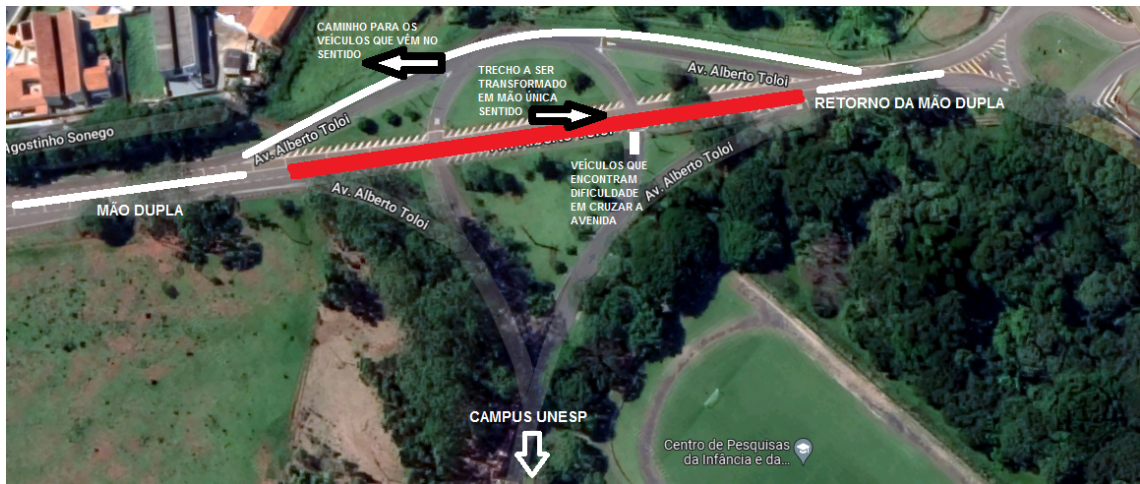

Trecho a ser corrigido.

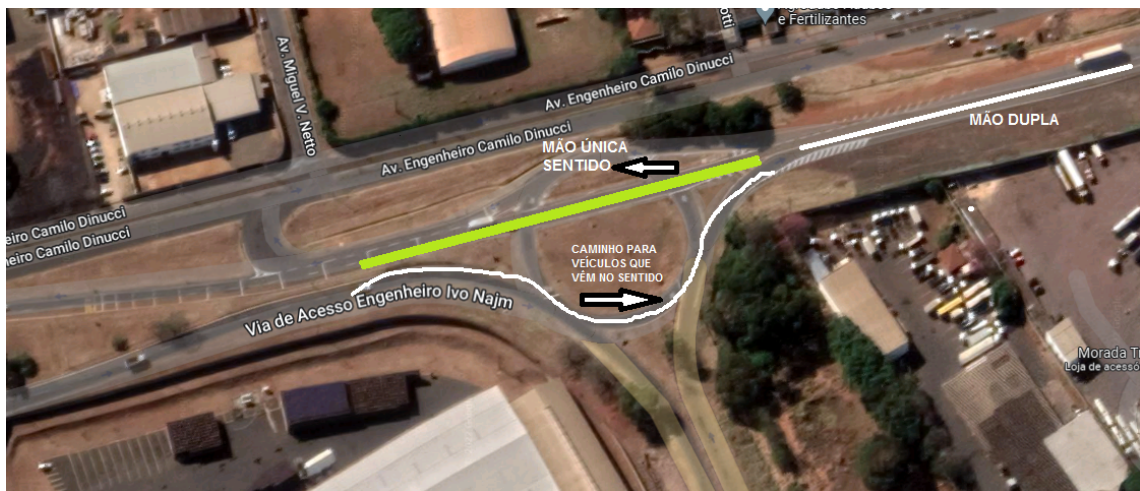

Trecho usado como exemplo.