



CÂMARA MUNICIPAL DE ARARAQUARA

Indicação nº 2408/2020

CÓPIA

Autoria: Vereador Zé Luiz (Zé Macaco)

Despacho: **DEFERIDO**

Araraquara, 21 JUL. 2020

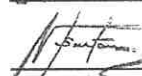
Presidente



PREFEITURA DO MUNICÍPIO DE ARARAQUARA
Seção de Protocolo

24/07/2020 09:53:15 Gulchê: 038.613/2020 Processo: 000.003/2020
Nome: C.M.A. - IND. Nº 2408/2020
Distribuição: Chefe de Gabinete
Assunto: REMOÇÃO DE ÁRVORE

Indico ao senhor Prefeito Municipal, a necessidade de entrar em entendimento com o setor competente para as providências cabíveis, para a retirada de uma árvore com urgência, localizada na Rua João Baptista Marchesi, entre os números 1375 e 1395 – Jardim Vale do Sol, Araraquara/SP.

Essa ação se faz necessária, pois esta árvore está infestada de cupins, apresenta podridão e um oco de grande proporção em seu tronco. Estes problemas existentes na árvore podem causar a sua queda, deixando o morador temeroso.

Estamos anexando foto para melhor entendimento do problema a ser resolvido.

Araraquara, 20 de julho de 2020.



ZÉ LUIZ (ZÉ MACACO)
Vereador - Cidadania

16:08 22/07/2020 09:44:01 PROTOCOLO-CÂMARA MUNICIPAL ARARAQUARA

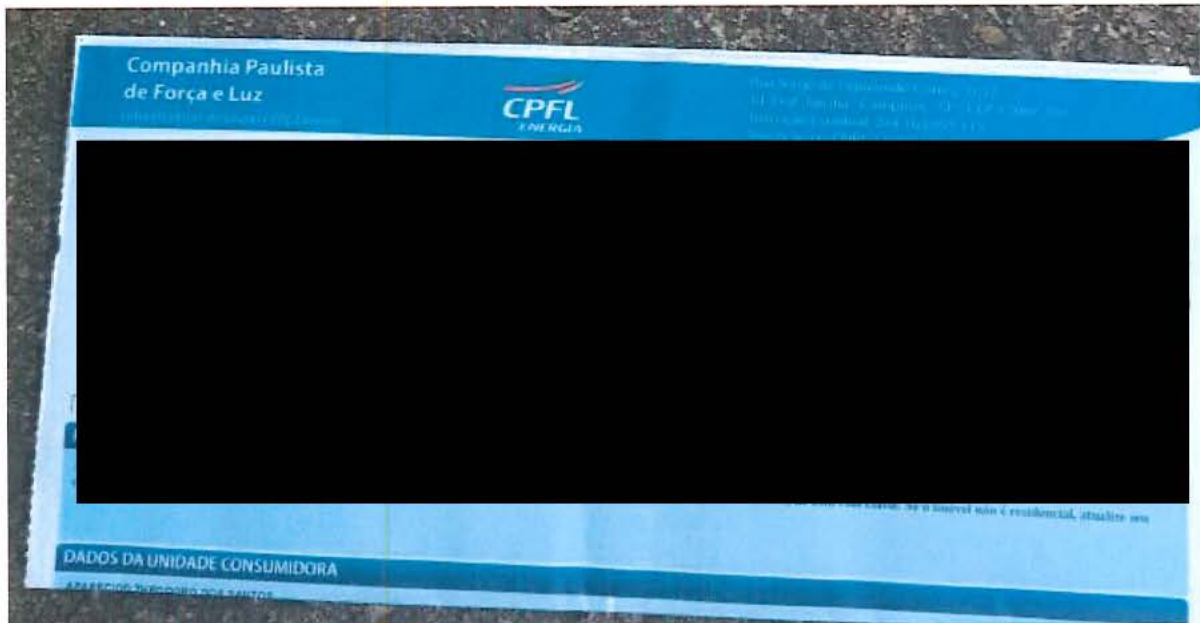

CÂMARA MUNICIPAL DE ARARAQUARA

Indicação nº 2408/2020





CÂMARA MUNICIPAL DE ARARAQUARA

Indicação nº 2408/2020

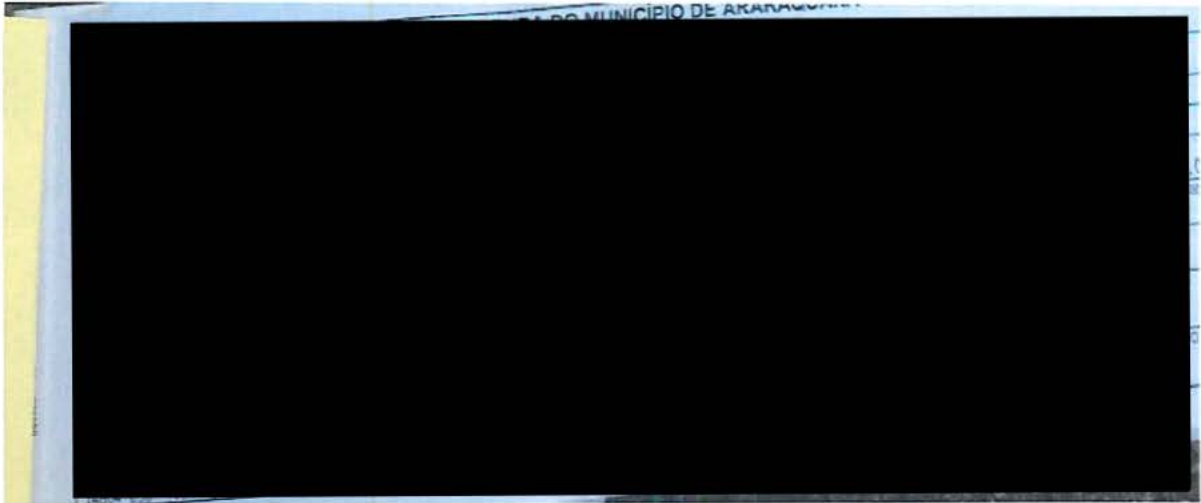



CÂMARA MUNICIPAL DE ARARAQUARA

Indicação nº 2408 /2020



2408

DECLARAÇÃO

Eu, _____,

RG: _____, morador(a) do imóvel localizado à Rua/Av _____ declaro para os devidos fins que estou ciente e de acordo que, caso a árvore seja removida pela Prefeitura Municipal ou DAAE Araraquara, os mesmos não irão efetuar os reparos no passeio público (calçada).

Declaro ainda que, no reparo do passeio público, será deixada uma nova cova esquadrejada para o plantio de nova árvore, que ocorrerá no prazo máximo de 30 (trinta) dias, sendo a espécie vegetal indicada por um técnico do DAAE ou Prefeitura, na hipótese do deferimento da supressão requerida.

Araraquara, 09 de julho de 2020

ASSINATURA

NOME: _____

DOCUMENTOS NECESSÁRIOS PARA ANEXAR AO REQUERIMENTO DE SUPRESSÃO DE ÁRVORES EM LOGRADOUROS:
- CÓPIA DO RG E CPF (PODE SER CNH OU CARTEIRA DE IDENTIDADE PROFISSIONAL VALIDA COMO DOCUMENTO DE IDENTIDADE)
- CÓPIA DA 7ª FOLHA DO CARNÊ DE IPTU (É A PRIMEIRA FOLHA BRANCA APÓS A ROSA)
- CÓPIA DA ESCRITURA OU CONTRATO DE COMPRA E VENDA SE NÃO CONSTAR O NOME DO PROPRIETÁRIO DO IMÓVEL NO IPTU
- AUTORIZAÇÃO POR ESCRITO PARA A SUPRESSÃO, COM FIRMA RECONHECIDA, NO CASO DE CONTRATO DE ALUGUEL
- DECLARAÇÃO DE REPAROS NO PASSEIO PÚBLICO E PLANTIO DE NOVA ÁRVORE CONFORME O MODELO

2408

DECLARAÇÃO

Eu, [REDACTED],
RG: [REDACTED], morador(a) do imóvel
localizado à Rua/Av. [REDACTED], declaro
para os devidos fins que estou ciente e de acordo que, caso a árvore seja removida pela
Prefeitura Municipal ou DAAE Araraquara, os mesmos não irão efetuar os reparos no
passeio público (calçada).

Declaro ainda que, no reparo do passeio público, será deixada uma nova cova
esquadrejada para o plantio de nova árvore, que ocorrerá no prazo máximo de 30 (trinta)
dias, sendo a espécie vegetal indicada por um técnico do DAAE ou Prefeitura, na hipótese
do deferimento da supressão requerida.

Araraquara, 09 de julho de 2020

[REDACTED]
NOME: [REDACTED]

DOCUMENTOS NECESSÁRIOS PARA ANEXAR AO REQUERIMENTO DE SUPRESSÃO DE ÁRVORES EM LOGRADOUROS:
- CÓPIA DO RG E CPF (PODE SER CNH OU CARTEIRA DE IDENTIDADE PROFISSIONAL VALIDA COMO DOCUMENTO DE IDENTIDADE)
- CÓPIA DA 7ª FOLHA DO CARNÊ DE IPTU (É A PRIMEIRA FOLHA BRANCA APÓS A ROSA)
- CÓPIA DA ESCRITURA OU CONTRATO DE COMPRA E VENDA SE NÃO CONSTAR O NOME DO PROPRIETÁRIO DO IMÓVEL NO IPTU
- AUTORIZAÇÃO POR ESCRITO PARA A SUPRESSÃO, COM FIRMA RECONHECIDA, NO CASO DE CONTRATO DE ALUGUEL
- DECLARAÇÃO DE REPAROS NO PASSEIO PÚBLICO E PLANTIO DE NOVA ÁRVORE CONFORME O MODELO