



CÂMARA MUNICIPAL DE ARARAQUARA

INDICAÇÃO NÚMERO 2846 /18

CÓPIA

AUTOR: Vereador e Vice-Presidente **TENENTE SANTANA**

Despacho: **DEFERIDO**

Araraquara, 04 JUN. 2018

Presidente



042.346/2018

PREFEITURA DO MUNICÍPIO DE ARARAQUARA
Seção de Protocolo

06/06/2018 09:32:41 Guichê: 042.346/2018 Processo: 000.003/2018
Nome: C.M.A. - IND. Nº 2846/2018
Distribuição: Chefia de Gabinete
Assunto: INTIMAR PROPRIETÁRIO

Indico ao Senhor Prefeito Municipal, a necessidade de entrar em entendimentos com o setor competente, a fim de intimar o proprietário do imóvel localizado na Avenida Trifônio Guimarães com a Rua Benedito Máximo de Araújo, na Vila Biagioni, desta cidade, para proceder à capinação e limpeza do terreno e calçada.

Esse terreno é motivo de transtorno aos moradores vizinhos, isso pelo seu completo abandono, sendo que, segundo informações, há anos tal imóvel está à venda e "largado" pelo proprietário, tornando-se um criadouro de animais peçonhentos e insetos vetores de doenças, além de tornar-se um depósito irregular de lixo doméstico e possível abrigo de criminosos.

Nota-se ainda, por meio das fotos anexadas, que a altura do mato já ultrapassa a altura de uma das residências vizinha, fazendo com que seus habitantes também fiquem inseguros com relação a incêndio que poderia vir a atingir o madeiramento da casa, causando e causar enormes danos pessoais e materiais.

Nesse sentido, além da intimação do proprietário, verificamos a necessidade, urgente, de o próprio poder público proceder a limpeza do mencionado terreno, repassando os custos para seu proprietário.

Araraquara, 23 de maio de 2018.

TENENTE SANTANA
Vereador e Vice-Presidente

1718 30/05/2018 09:52:20 PROTOCOLO-CÂMARA MUNICIPAL 0000000001



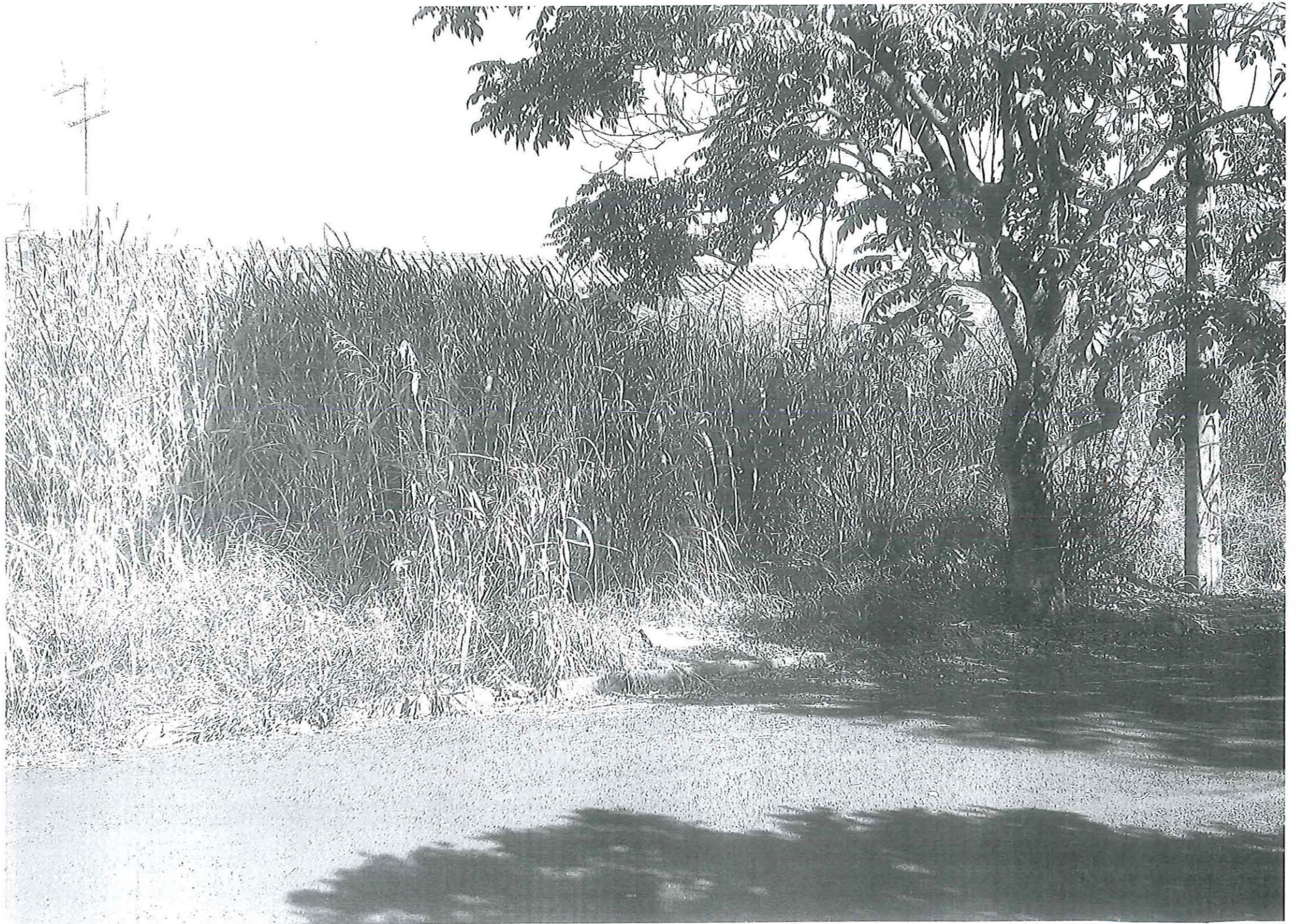

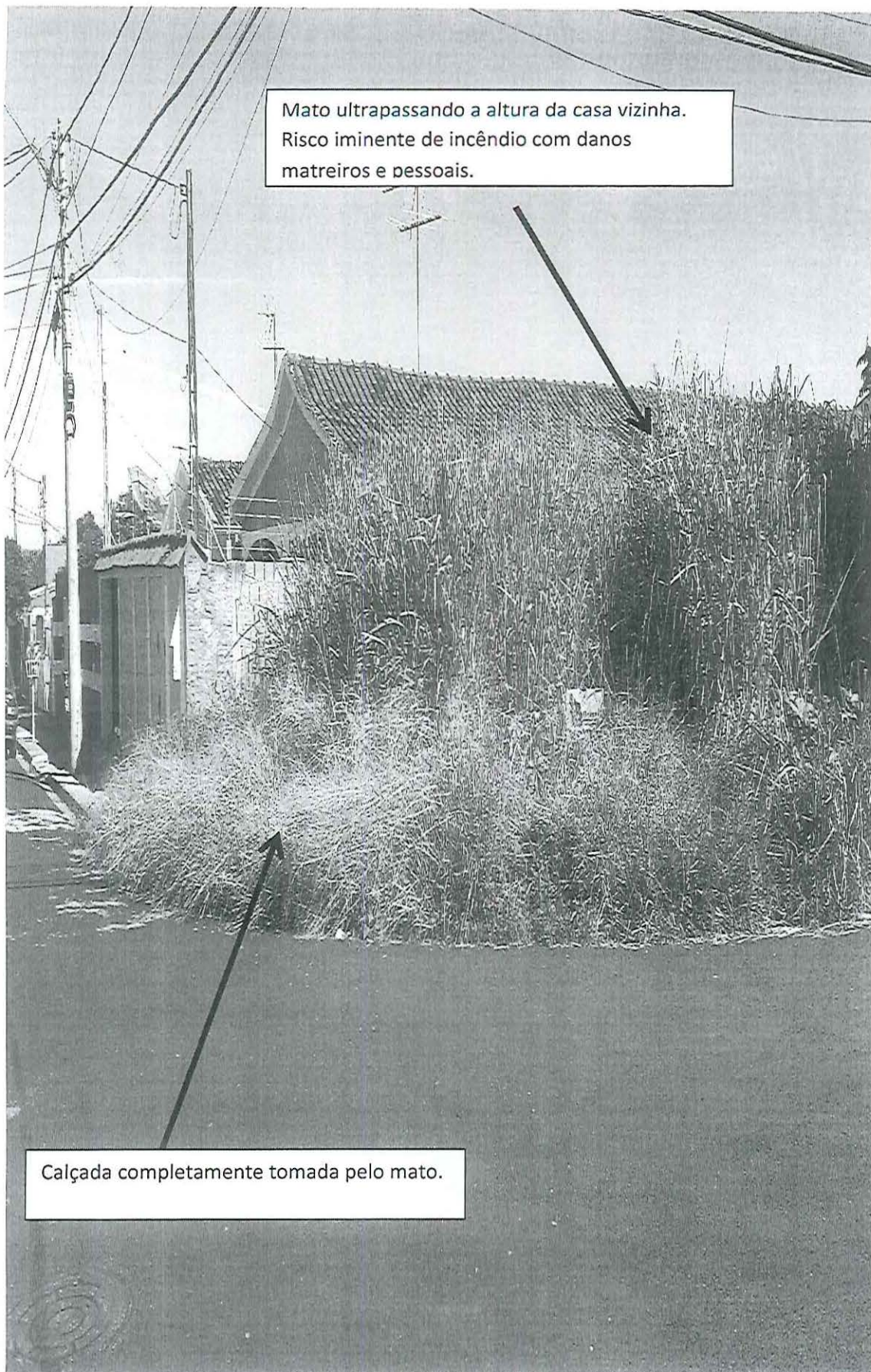

Mato ultrapassando a altura da casa vizinha.
Risco iminente de incêndio com danos
matreiros e pessoais.

Calçada completamente tomada pelo mato.

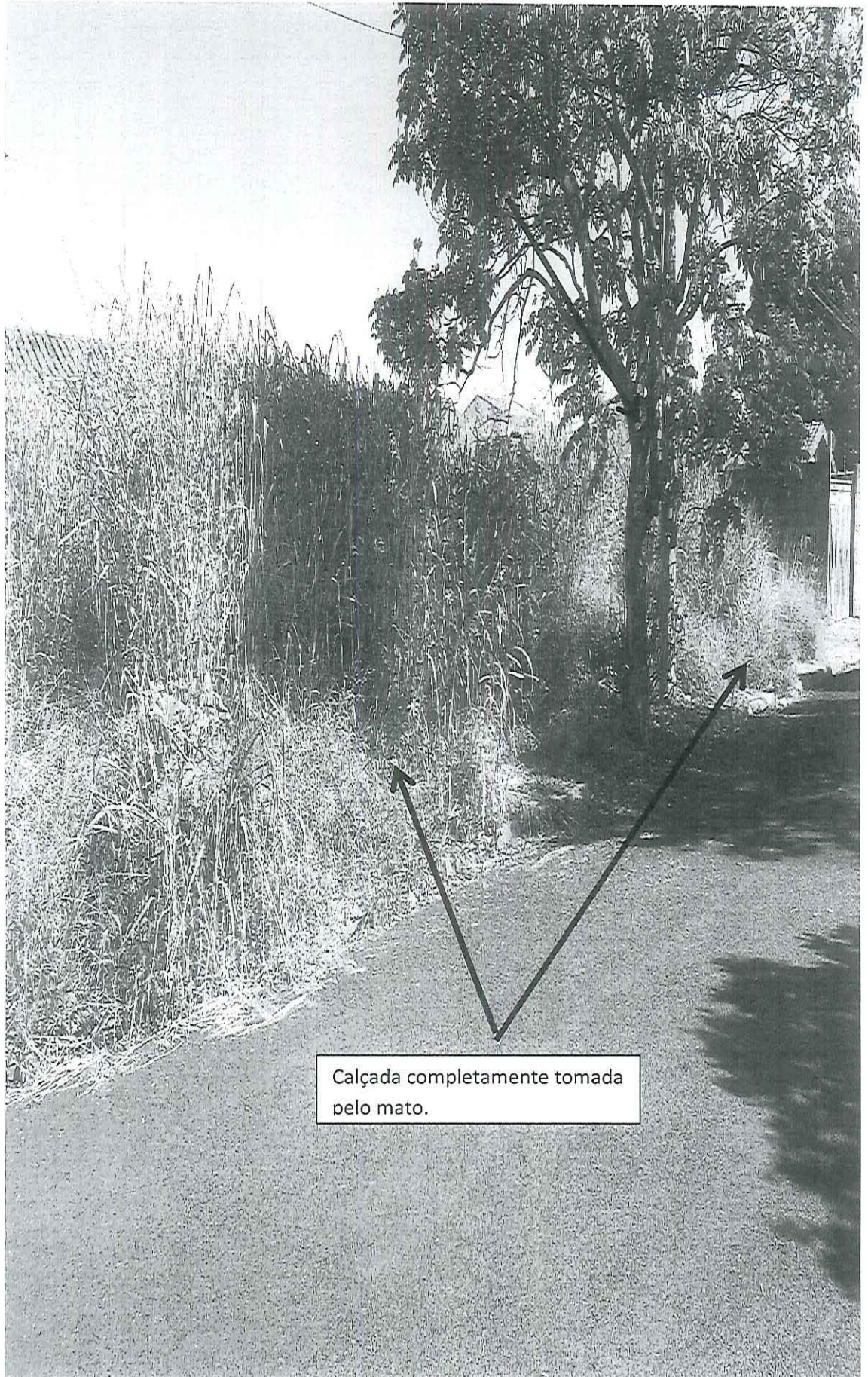

Calçada completamente tomada pelo mato.







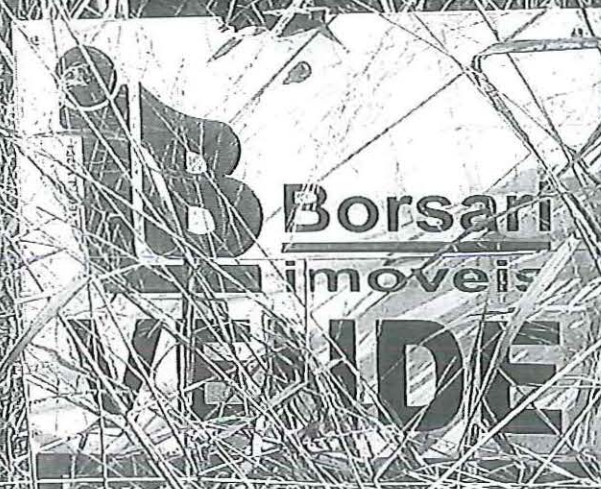

B Borsari
Imóveis
WENDE