



MUNICÍPIO DE ARARAQUARA

- Gabinete do Prefeito -

OFÍCIO Nº 1069/2018

Em 14 de maio de 2018.

Ao

Excelentíssimo Senhor

JÉFERSON YASHUDA FARMACÊUTICO

MD. Presidente da Câmara Municipal

Rua São Bento, 887

ARARAQUARA/SP

Senhor Presidente:

Com os nossos respeitosos cumprimentos, em atenção ao **Requerimento nº 568/2018**, de autoria do Vereador **ZÉ LUIZ**, encaminhamos a este Legislativo o incluso projeto arquitetônico destinado a adequação e transformação do espaço no futuro Velório Municipal do Cemitério das Cruzes. Juntamos também ao presente, cópia do expediente subscrito pelo Senhor Secretário Municipal de Obras e Serviços Públicos, em resposta as informações solicitadas.

Colocando-nos à disposição para o que for necessário, renovamos os protestos de nossa estima e consideração.

Atenciosamente,

EDINHO SILVA
Prefeito Municipal



PREFEITURA DO MUNICÍPIO DE ARARAQUARA

*** SECRETARIA MUNICIPAL DE OBRAS E SERVIÇOS PÚBLICOS ***

Ao Chefe de Gabinete:

Em resposta aos itens 2 a 4, informamos que existem funerárias interessadas na implantação de um velório municipal no Cemitério das Cruzes, tendo em vista que evitaria o traslado para sepultamentos do velório municipal localizado no Cemitério São Bento. Salientamos ainda, que não existe nenhuma funerária envolvida até o momento, visto que não existe nenhuma parceria e/ou contrapartida, apenas o projeto desenvolvido para o local, que deverá ser orçado em data oportuna.

ENG.º JOÃO LUÍS BERNAL

SECRETÁRIO MUNICIPAL DE OBRAS

SERVIÇOS PÚBLICOS

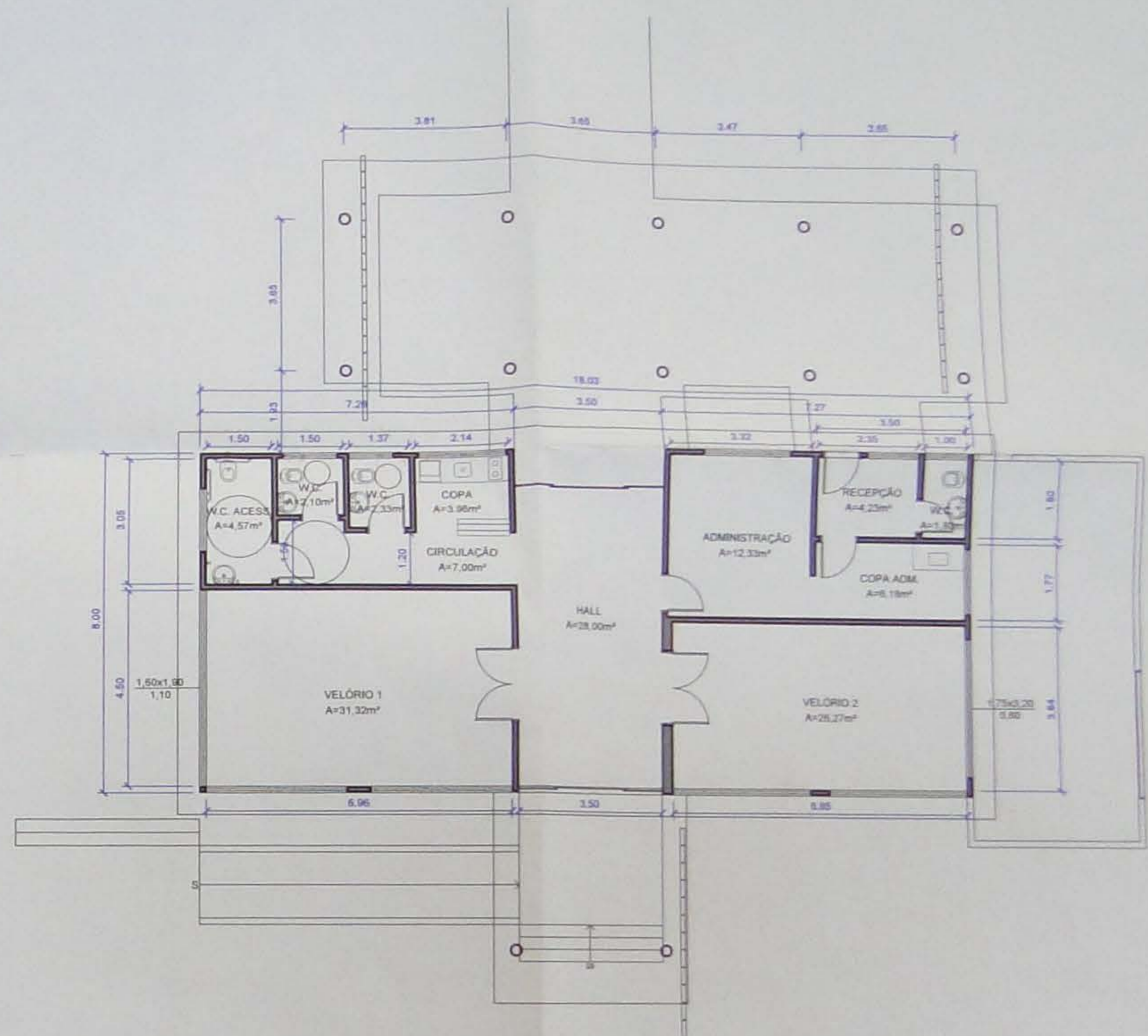
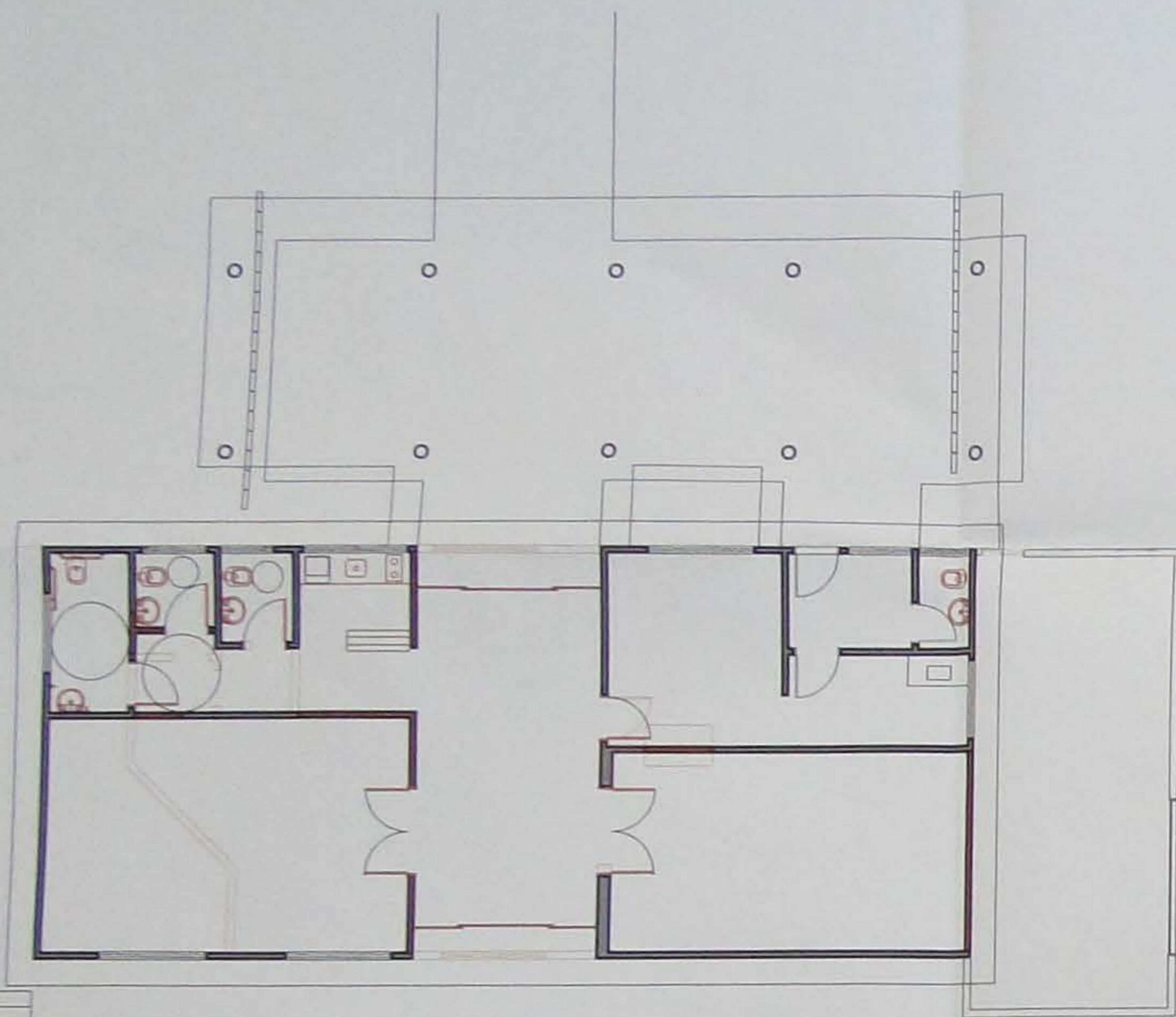

LEGENDA

- EXISTENTE A REFORMAR
- A DESMOLAR
- A CONSTRUIR
- PECAS E EQUADORIS NOVAS

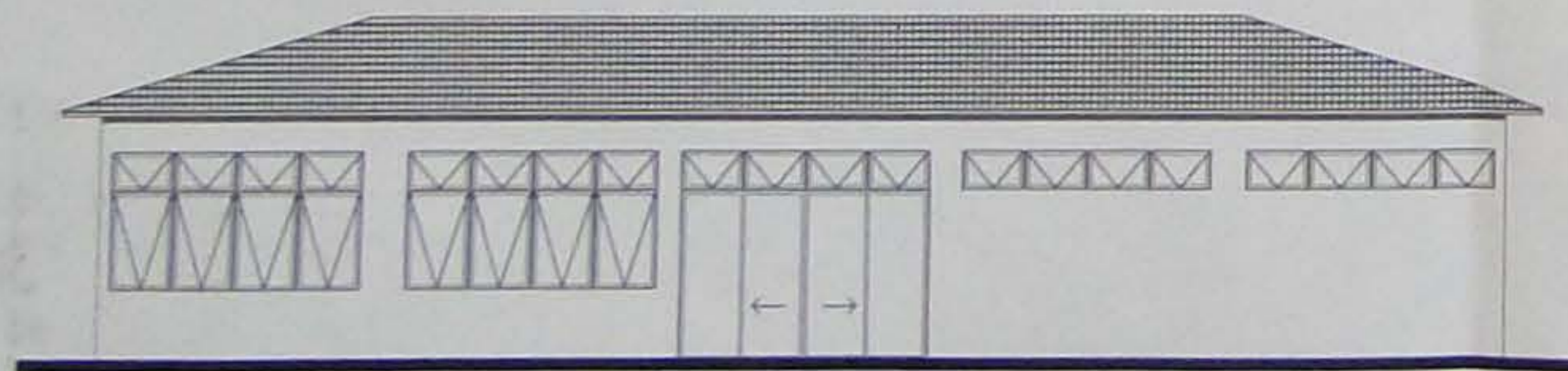

FACHADA LATERAL
Escala 1/100

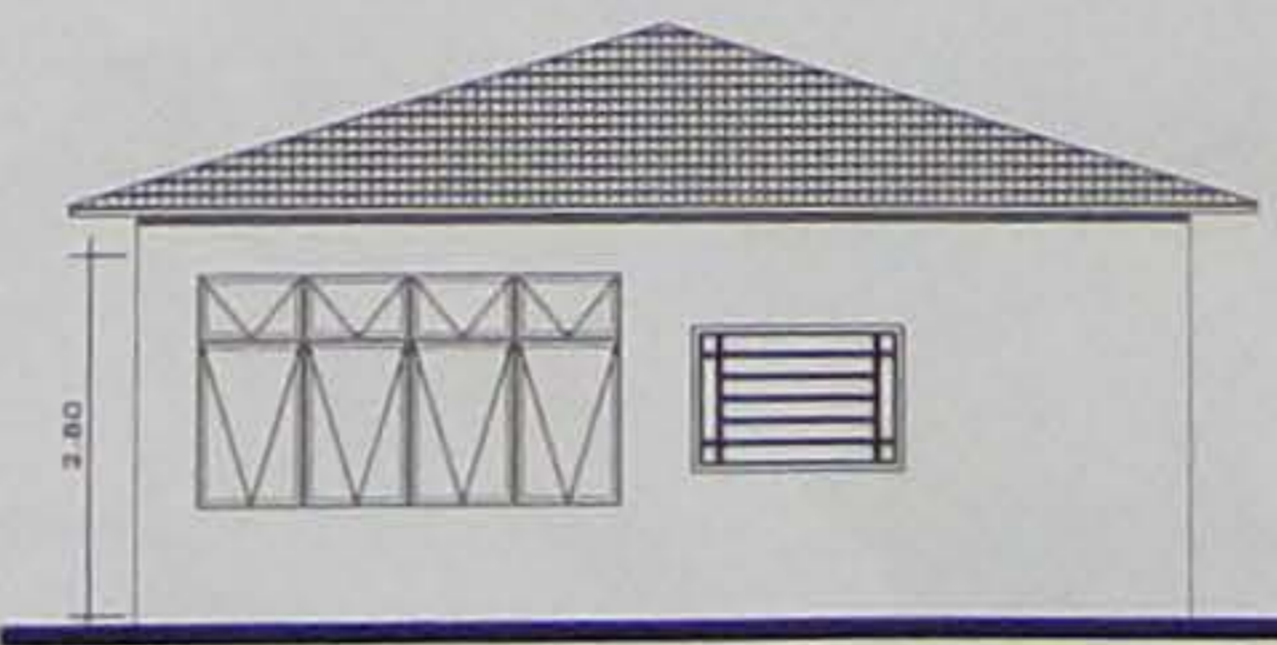

FACHADA FRONTAL
Escala 1/100

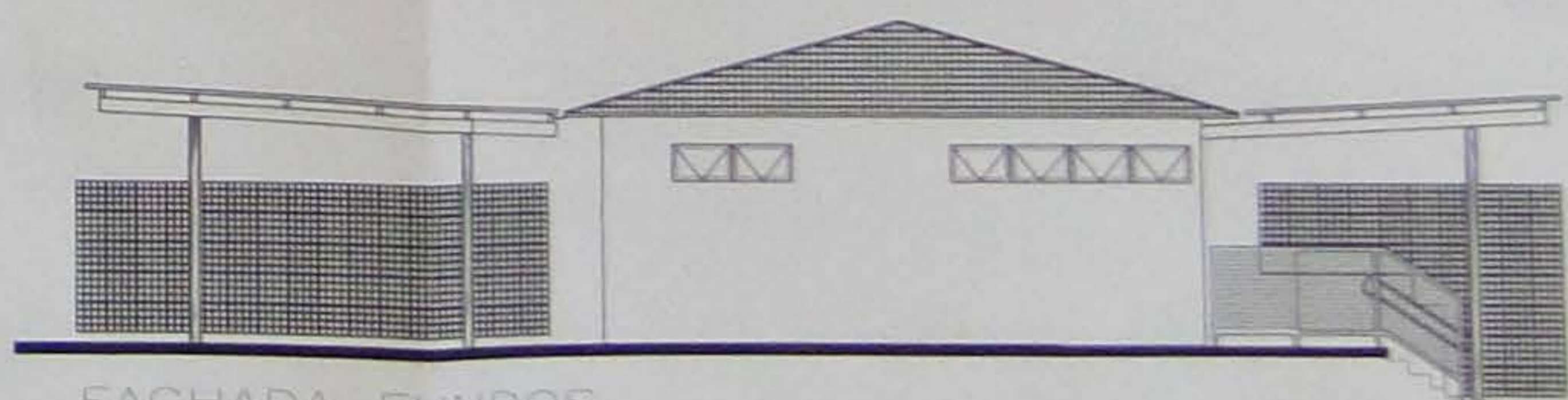

FACHADA FUNDOS
Escala 1/75

Endereço da obra: CEMITÉRIO DAS CRUZES - RUA JOSÉ PALAMONE LEPRE S/N			
Lote:	Quadra	Inscrição Cadastral P.M.A.	Inscrição
Lote	Quadra		
Desenho de Referência nº.:	Processo nº	Guichê nº	
Referência	00000000000	00000000000	
Autor do projeto:	CAU nº	Desenho nº	Folha nº
Arq. Bruno Rafael Zanetti	A88541-0	X-X-XXX	1/1
Responsável pelo levant. topográfico:	CREA nº		

Prefeitura do Município de Araraquara Rua São Bento, nº. 840 - Centro - Araraquara/SP CEP 14.800-103	Secretaria responsável:	Secretaria de Desenvolvimento Urbano
	Convenção Nº:	Data: 23/03/2018
Título do projeto: ADEQUAÇÃO DO IML PARA NOVO VELÓRIO MUNICIPAL		
Assunto/Referência: ESTUDO		

AR

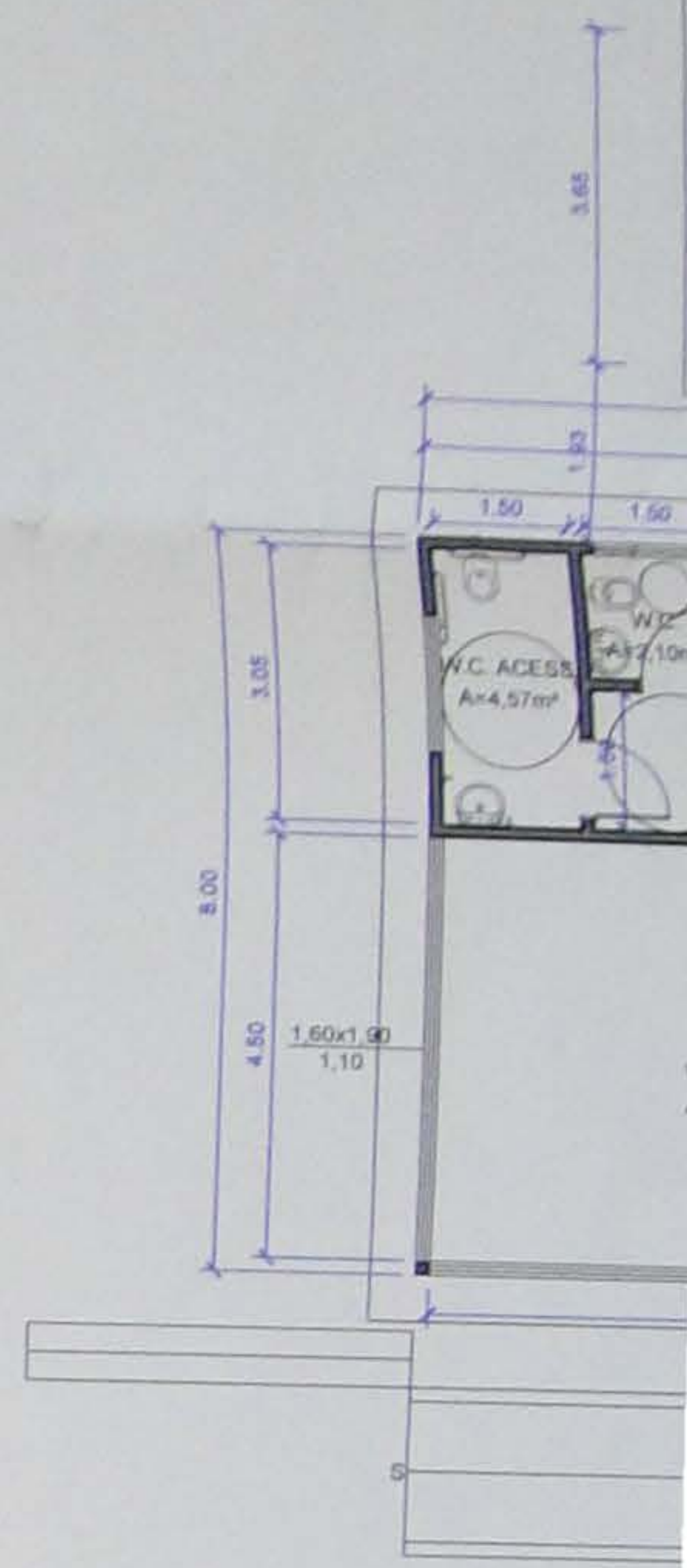
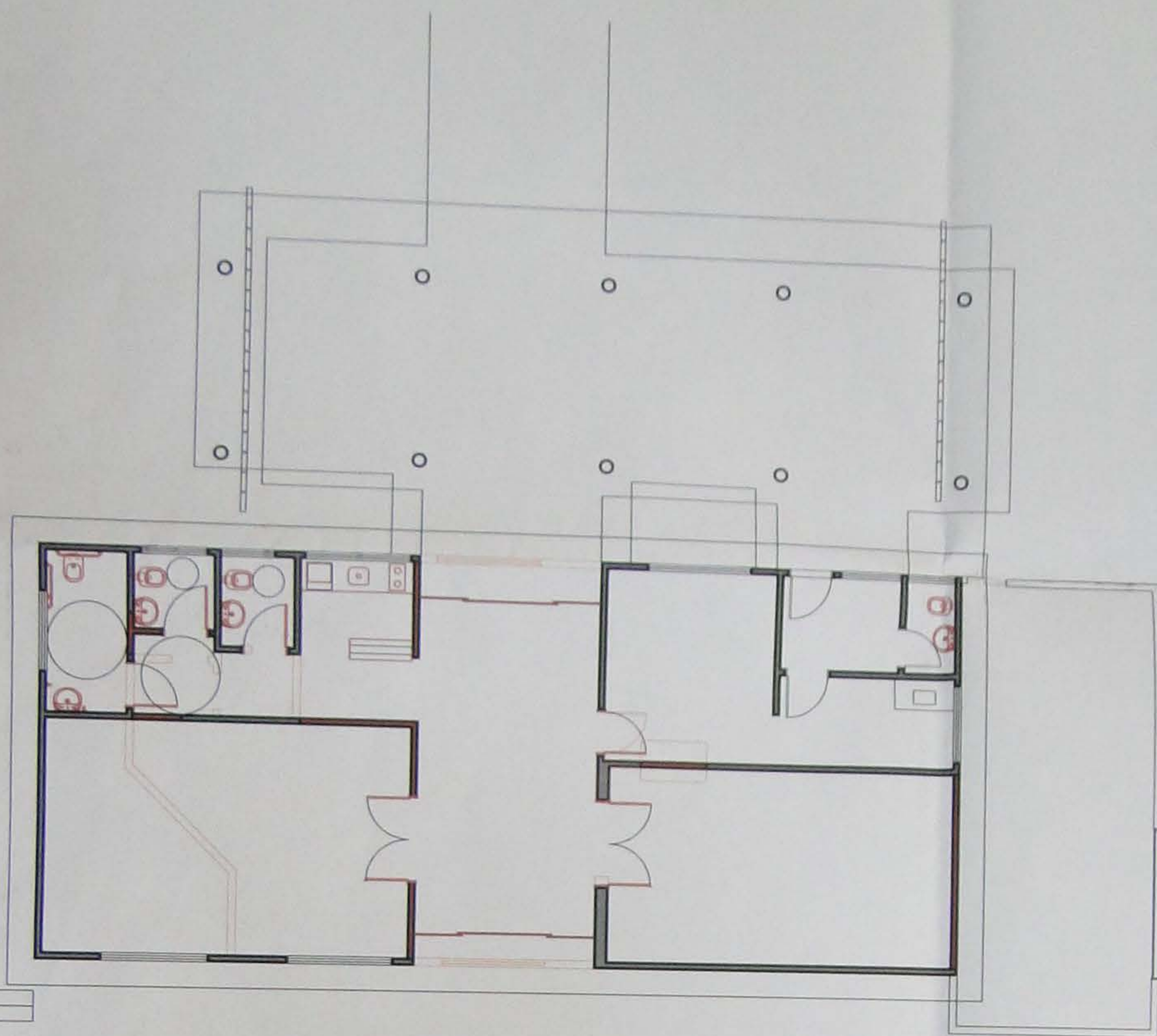

- LEGENDA**
- EXISTENTE A REFORMAR
 - A DEMOLIR
 - A CONSTRUIR
 - PEÇAS E ESQUADRAS NOVAS

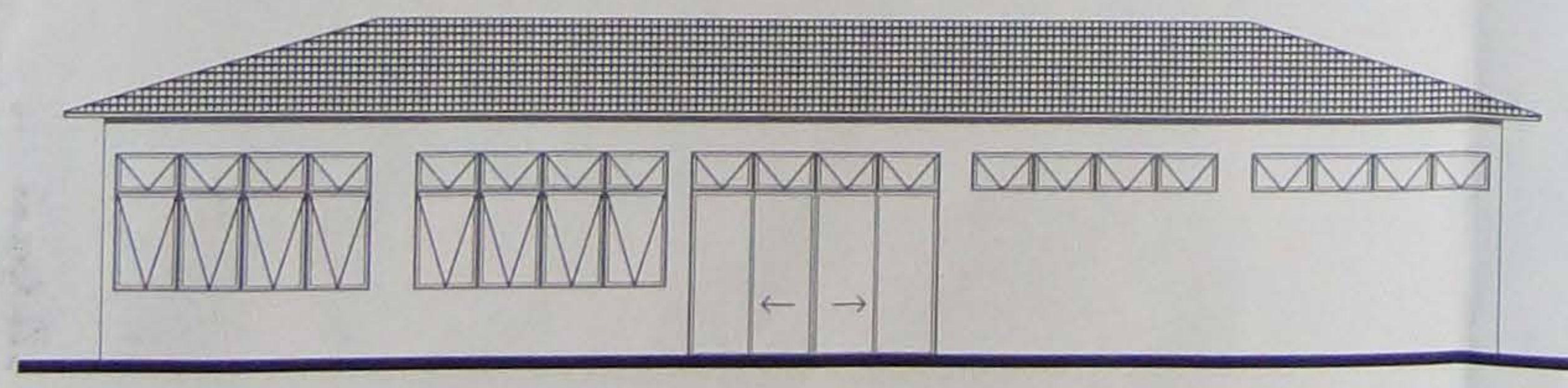

FACHADA LATERAL
Escala 1/100

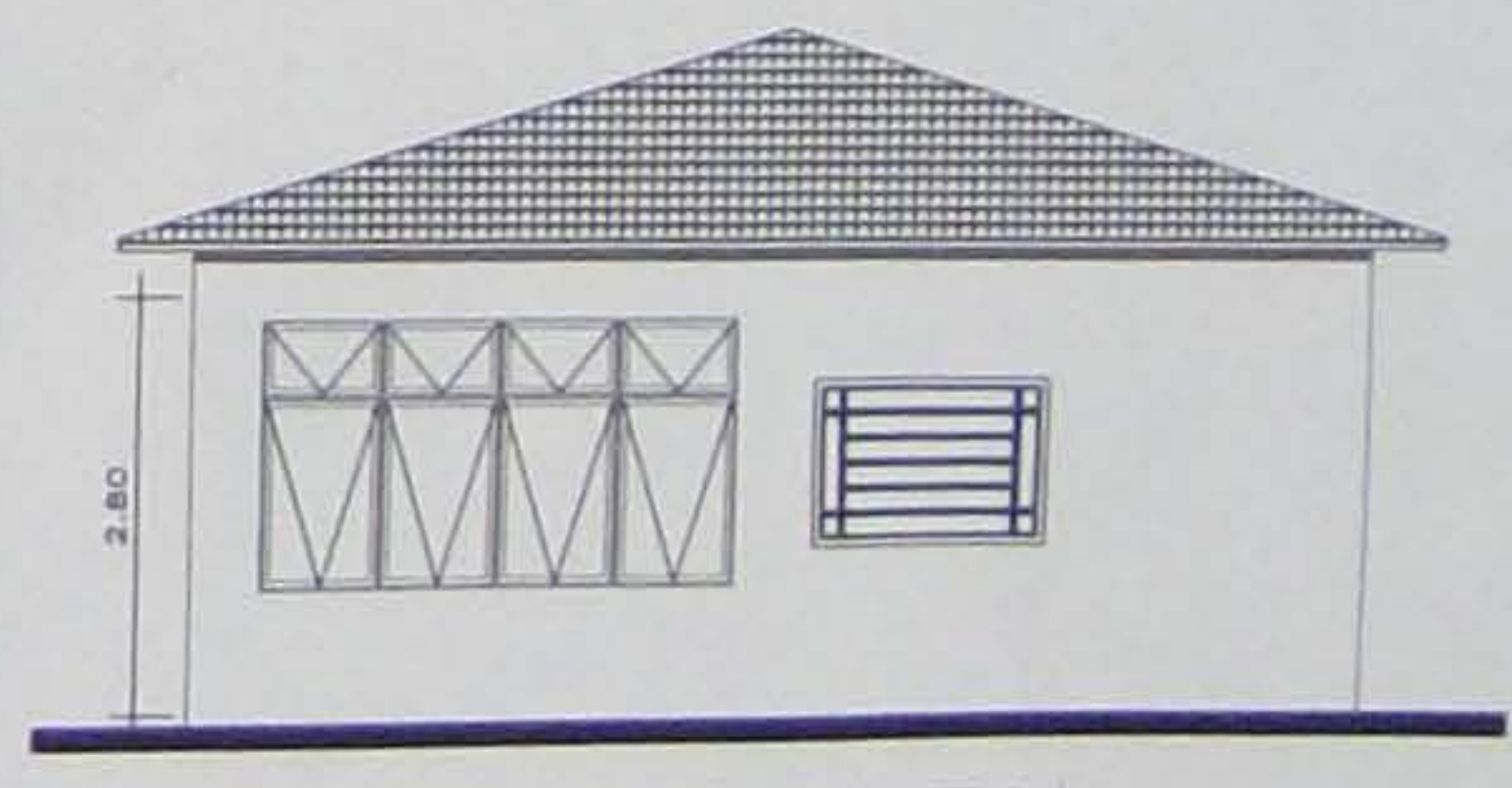

FACHADA FRONTAL
Escala 1/100

Endereço da obra: CEMITÉRIO DAS CRUZES - RUA JOSÉ PALAMONE LEPRE S/N		
Lote: Lote	Quadra: Quadra	Inscrição: Inscrição
Desenho de Referência nº: Referência	Processo nº: 00000000000	Guichê nº: 000000
Autor do projeto: Arq. Bruno Rafael Zanetti	CAU nº: A88541-0	Desenho nº: X-X-X
Responsável pelo levant. topográfico:	CREA nº:	

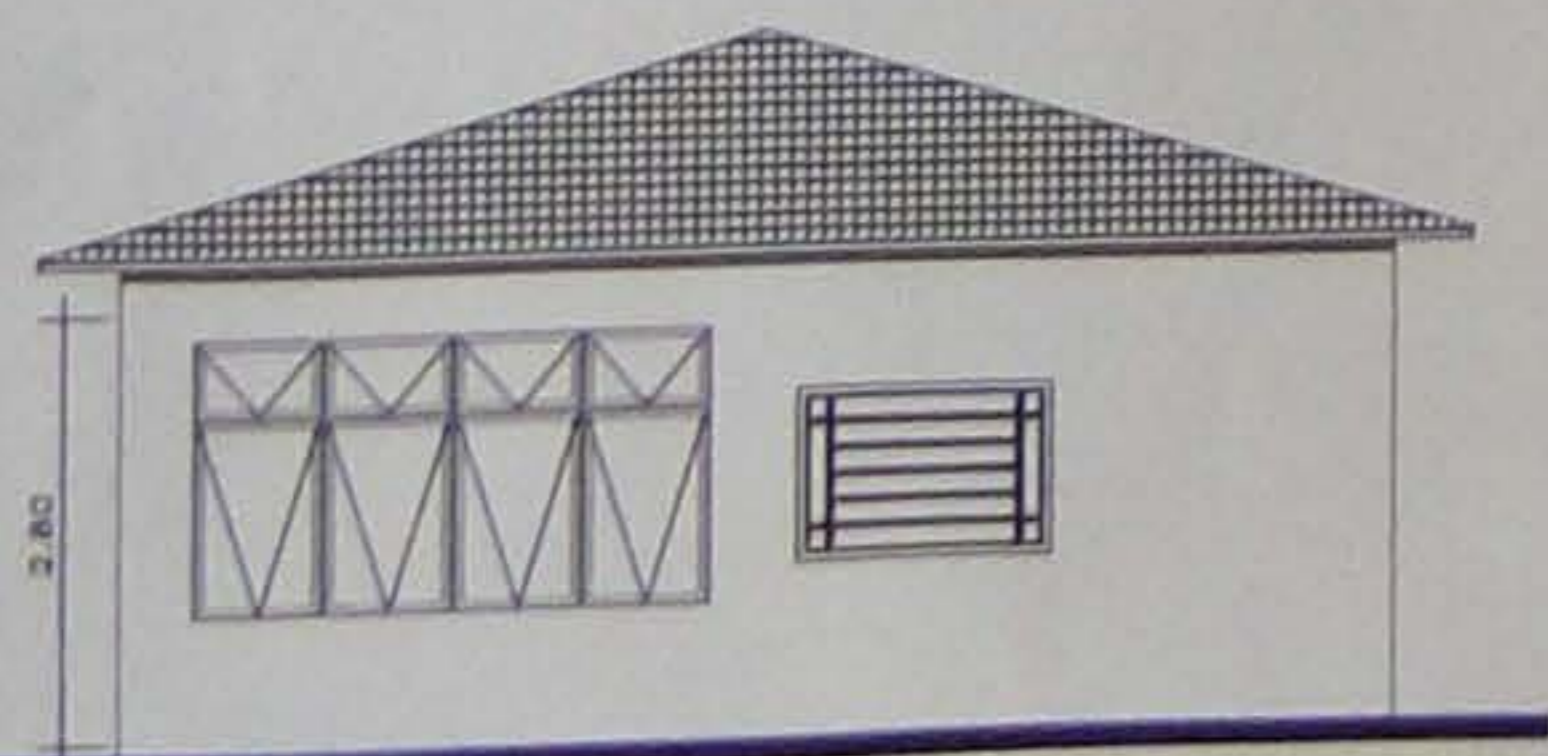
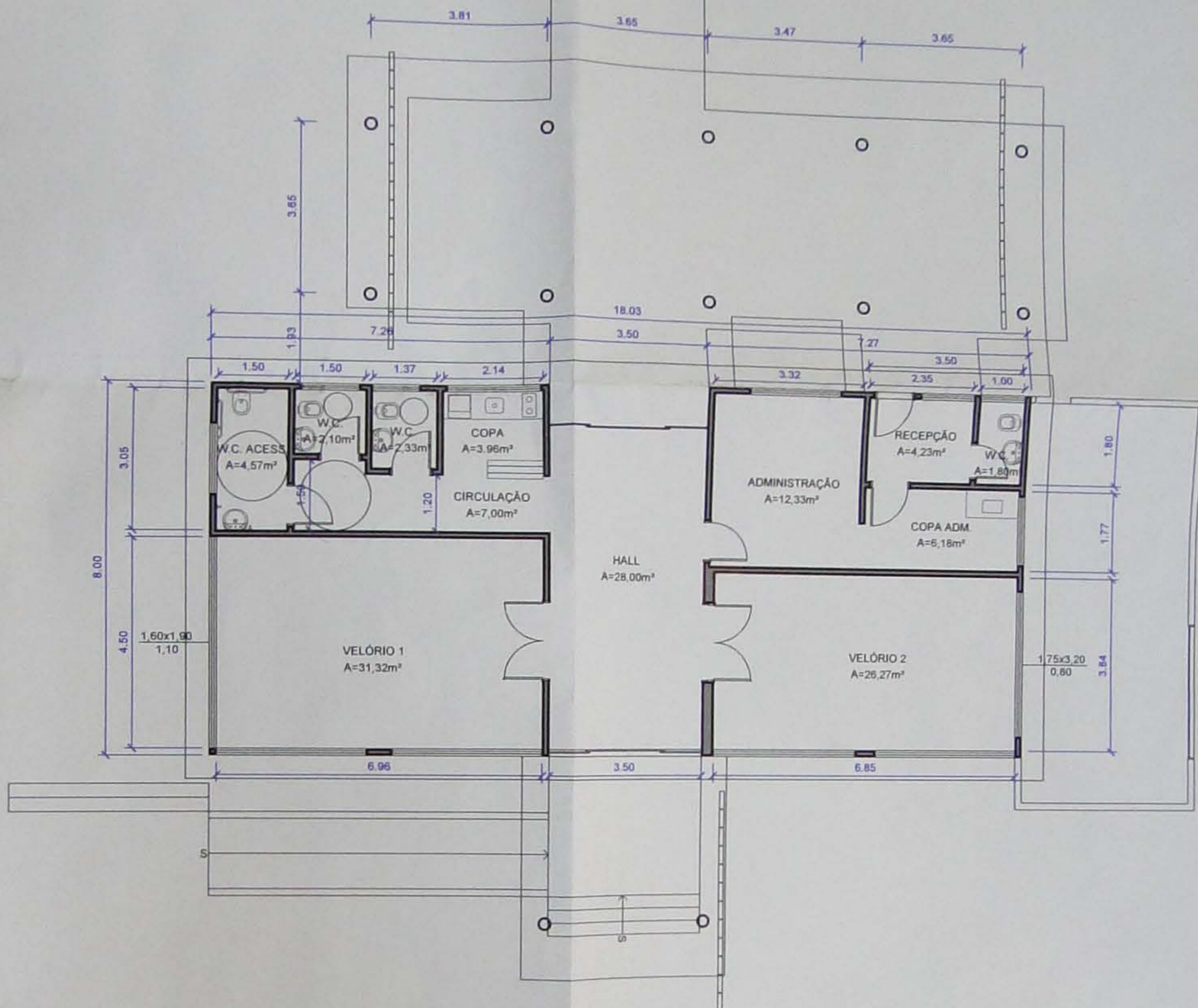

FACHADA FRONTAL
Escala 1/100

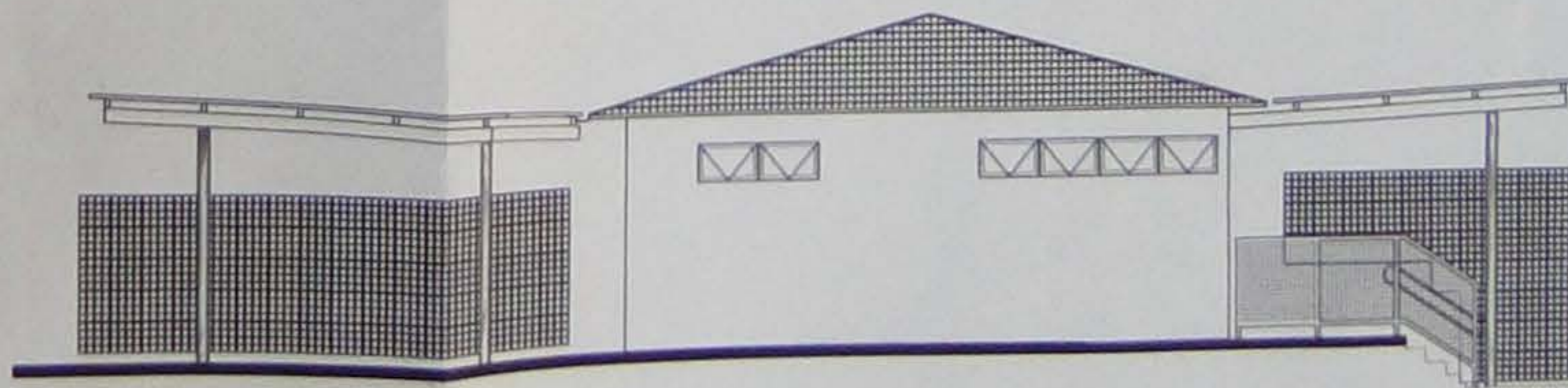

FACHADA FUNDOS
Escala 1/75

Endereço da obra:
CEMITÉRIO DAS CRUZES - RUA JOSÉ PALAMONE LEPRE S/N

Lote: Quadra: Inscrição Cadastral P.M.A.:
Lote: Quadra: Inscrição

Desenho de Referência nº.: Processo nº.: Guichê nº.:
Referência: 00000000000 00000000000

Autor do projeto: CAU nº.: Desenho nº.: Folha nº.:
Arq. Bruno Rafael Zanetti A88541-0 X-X-XXX 1/1

Responsável pelo levant. topográfico: CREA nº.:



Prefeitura do Município de
Araraquara
Rua São Bento, nº. 840 - Centro - Araraquara/SP
CEP: 14.800-103

Secretaria responsável:
Secretaria de Desenvolvimento Urbano
Convênio Nº.: Data: 23/03/2018

Título do projeto:
ADEQUAÇÃO DO IML PARA NOVO VELÓRIO MUNICIPAL
Assunto/Referência:
ESTUDO

ID:
AR