CÓPIA

CÂMARA MUNICIPAL DE ARARAQUARA

Indicação nº 1949 /18

Autoria: **Vereador Toninho do Mel**

Despacho: DEFERIDO

Araraquara, 04 ABR 2018

Presidente

026.162/2018

PREFEITURA DO MUNICÍPIO DE ARARAQUARA

Seção de Protocolo

06/04/2018 09:45:48 **Guichê:** 026.162/2018 **Processo:** 000.003/2018

Nome: **C.M.A. - IND. Nº 1949/2018**

Distribuição: Chefia de Gabinete

Assunto: LIMPEZA

Indico ao Senhor Prefeito, a necessidade de entrar em entendimento com o setor competente, no sentido de providenciar **com urgência a limpeza das margens** da Avenida José Benevenuto Fortes, proximidades do número 1108, no bairro Romilda Barbieri, nesta cidade.

Informo que o local se encontra com muito lixo, entulho e, segundo moradores vizinhos, as casas estão sendo invadidas por escorpiões e outros animais peçonhentos, pondo em risco principalmente as crianças que brincam no campo de futebol ali existente.

Seguem fotos em anexos, mostrando o real estado do local.

Araraquara, 03 de Abril de 2018.

Toninho do Mel
Vereador

12:15 04/04/2018 005399 PROTOCOLO-CAMARA MUNICIPAL ARARAQUARA
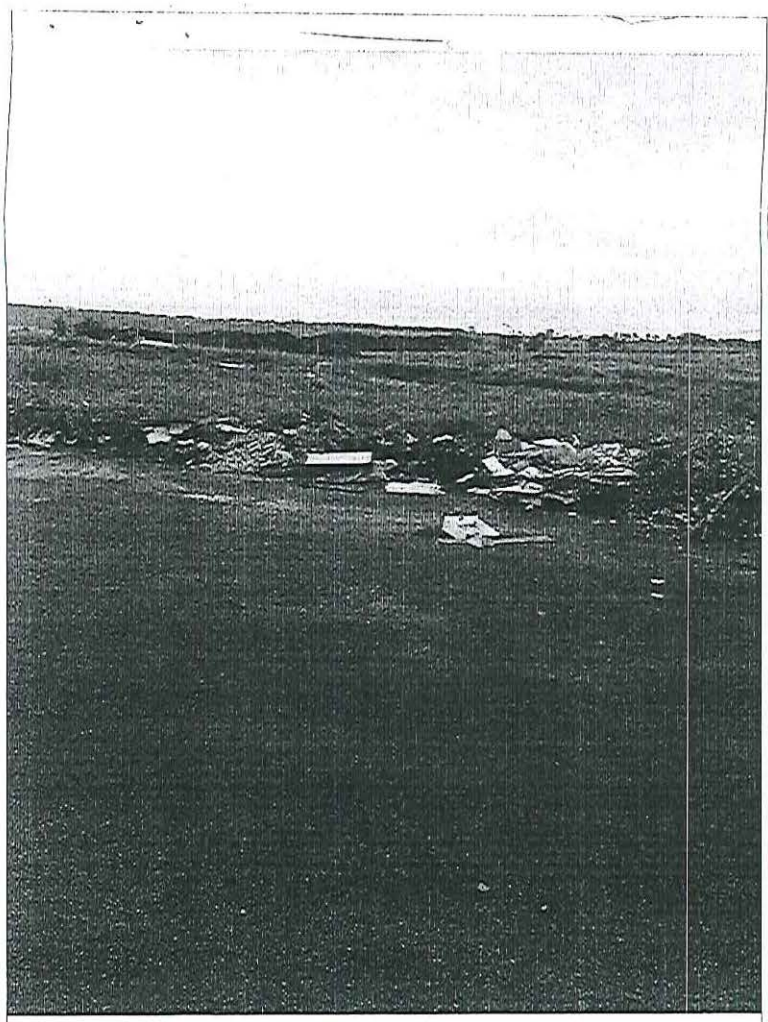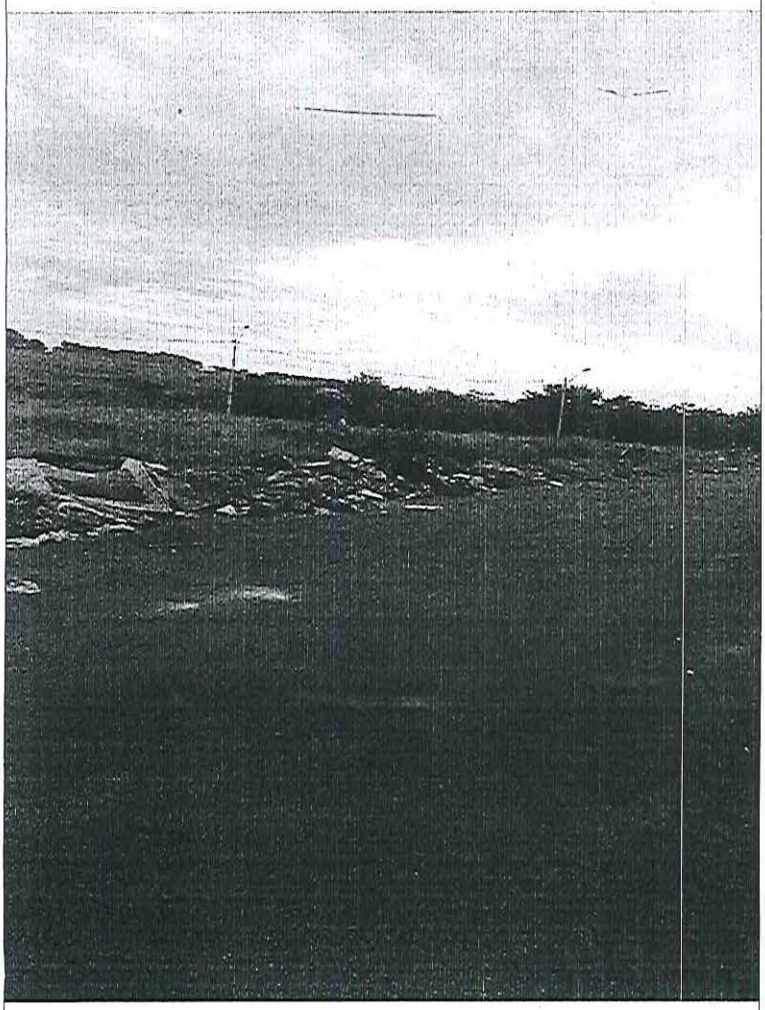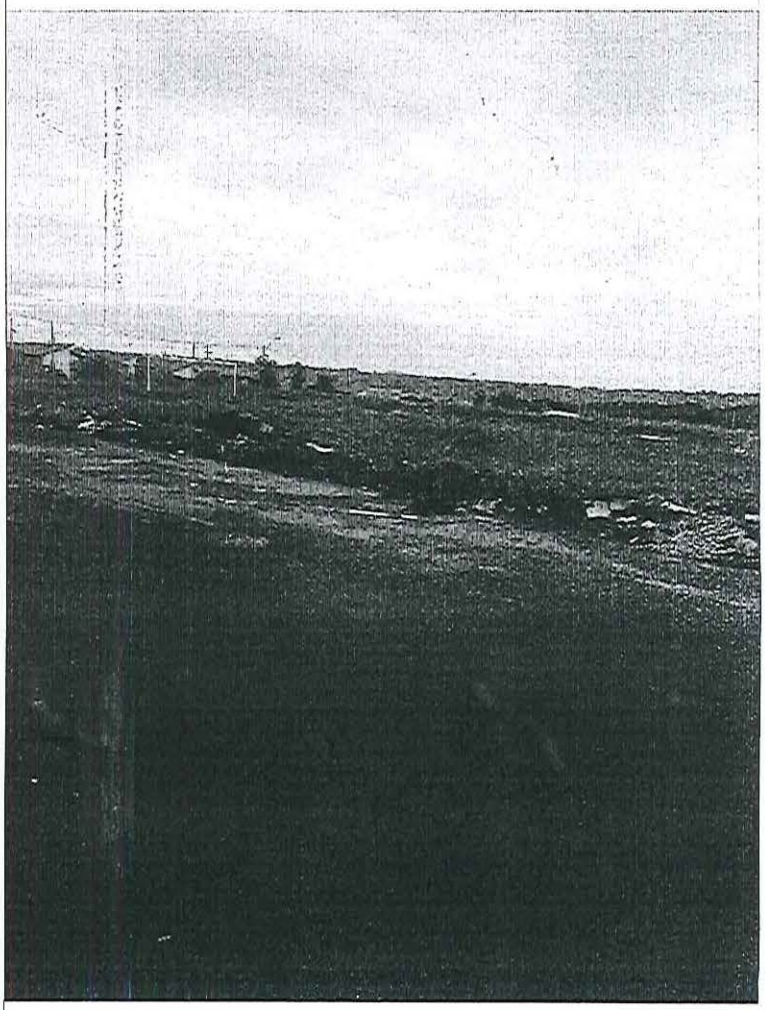
397 vml