CÓPIA

CÂMARA MUNICIPAL DE ARARAQUARA

INDICAÇÃO NÚMERO 1923 /18.

AUTOR: Vereador Pastor Raimundo Bezerra

DESPACHO:

DEFERIDA.

Araraquara, 04 ABR 2018

Presidente

026.139/2018

PREFEITURA DO MUNICÍPIO DE ARARAQUARA
Seção de Protocolo

06/04/2018 09:37:32 **Guiché:** 026.139/2018 **Processo:** 000.003/2018
Nome: **C.M.A. - IND. Nº. 1923/2018**
Distribuição: Chefia de Gabinete
Assunto: OPERAÇÃO TAPA BURACO

Indico ao Senhor Prefeito Municipal, a necessidade de entrar em entendimentos com o setor competente, a fim de tapar o buraco na Rua Praça Memorial da Liberdade, próximo ao numero 21, no bairro Jardim Altos do Cecap, desta cidade. Fotos anexas.

Araraquara, 03 de abril de 2018.

Pastor Raimundo Bezerra
Vereador

08:46 04/04/2018 005368 PROTOCOLO-CMARA MUNICIPAL 000000000
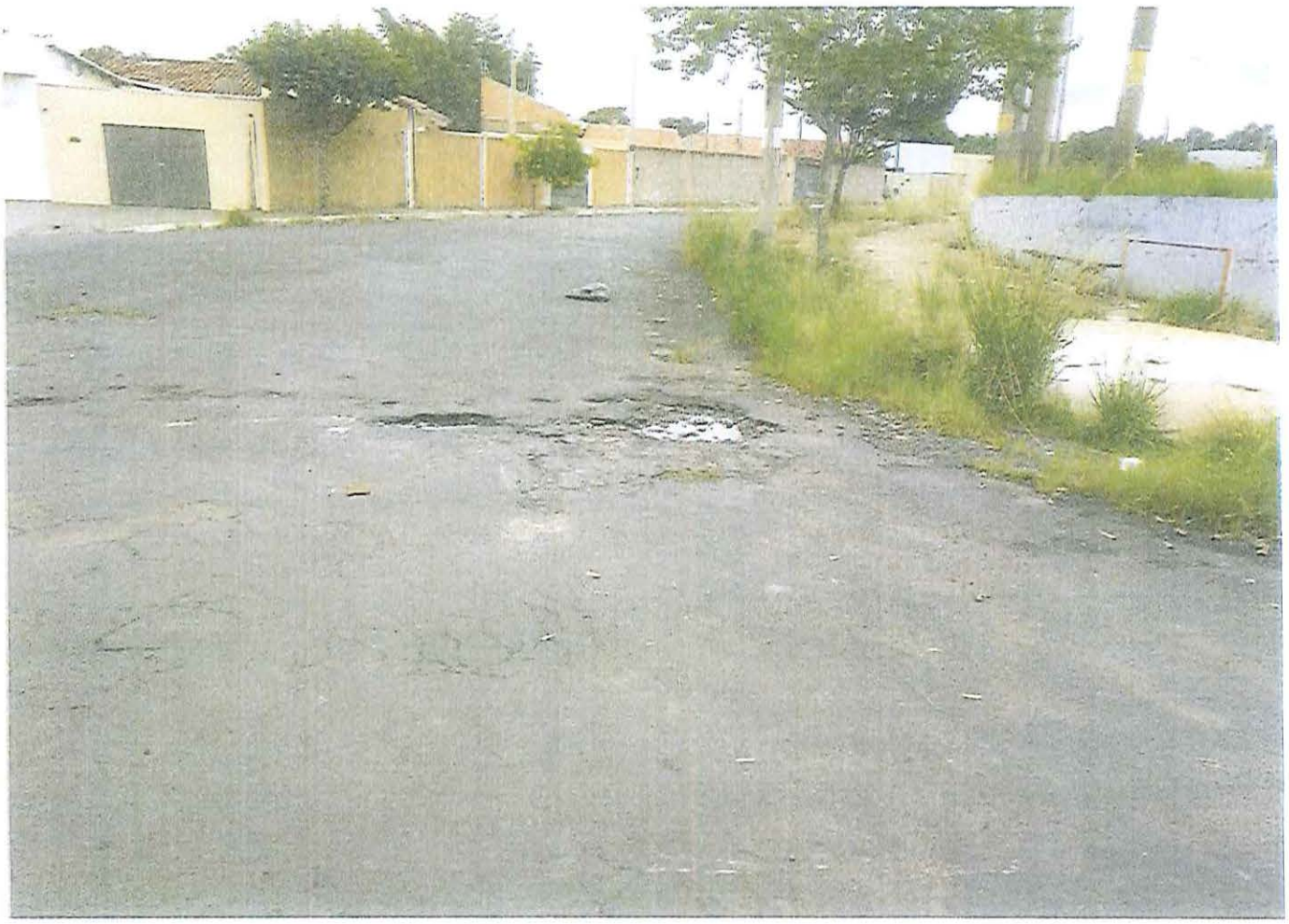
350_03.04.2018_buraco