CÓPIA

CÂMARA MUNICIPAL DE ARARAQUARA

INDICAÇÃO NÚMERO 1340 /18.

AUTOR: Vereador Zé Luiz

DESPACHO:

DEFERIDA.

Araraquara, 08 MAR 2018

Presidente

ARARAQUARA 20 anos CIDADE CRIATIVA

018.576/2018

PREFEITURA DO MUNICÍPIO DE ARARAQUARA

Seção de Protocolo

09/03/2018 09:37:24 **Guiché:** 018.576/2018 **Processo:** 000.003/2018

Nome: **C.M.A. - IND. Nº. 1340/2018**

Distribuição: Chefia de Gabinete

Assunto: REPARO NO ASFÁLTO

Indico ao senhor Prefeito Municipal, a necessidade de entrar em entendimento com o setor competente para as providências cabíveis, referente a realização de **reparo asfáltico (Urgente)**, localizado na Rua Helena Vanda Correia dos Santos, 56 – Jd. Uirapuru, nesta cidade.

Alertamos que o acúmulo de água parada neste local, cheira mal e pode tornar-se um possível criadouro do mosquito Aedes Aegypt.

Estamos anexando foto para melhor entendimento do problema a ser sanado.

16:54 07/03/2018 004277 PROTOCOLO-CAMARA MUNICIPAL ARARAQUARA

Araraquara, 07 de março de 2018.
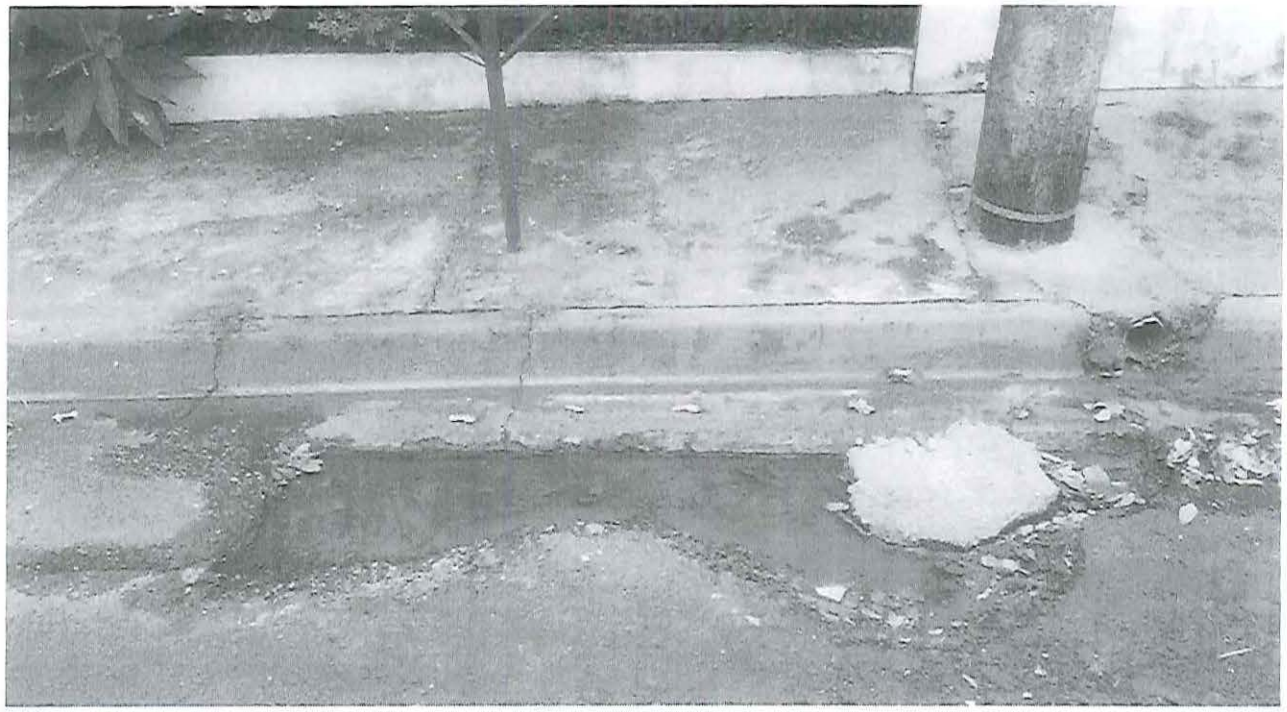
ZÉ LUIZ
VEREADOR - Líder PPS