COPIA

CÂMARA MUNICIPAL DE ARARAQUARA

INDICAÇÃO NÚMERO 3655 /17.

AUTOR: Vereador Pastor Raimundo Bezerra

DESPACHO:

DEFERIDA.

Araraquara, 27 SET 2017

Presidente

ARARAQUARA 200 anos CIDADE & PATRIMÔNIO

064.664/2017

PREFEITURA DO MUNICÍPIO DE ARARAQUARA

Seção de Protocolo

28/09/2017 09:36:26 **Guichê:** 064.664/2017 **Processo:** 000.003/2017

Nome: **C.M.A. - IND. Nº 3655/2017**

Distribuição: Chefia de Gabinete

Assunto: REVITALIZAÇÃO DE PRAÇA

Indico ao Senhor Prefeito Municipal, a necessidade de entrar em entendimentos com o setor competente, afim de que seja feita a revitalização da praça e da quadra localizada na Avenida Doutor Manoel Penteado, no bairro Jd. Roberto Selmi Dei, desta cidade, pois a mesma encontra-se com bancos quebrados, com as grades estouradas, com algumas lâmpadas queimadas, sem bebedouro de água e com buracos e rachaduras no chão da quadra. Fotos Anexas.

Araraquara, 26 de setembro de 2017.

Pastor Raimundo Bezerra
Vereador

15:59 26/09/2017 000099 PROTOCOLO-CAMARA MUNICIPAL ARARAQUARA
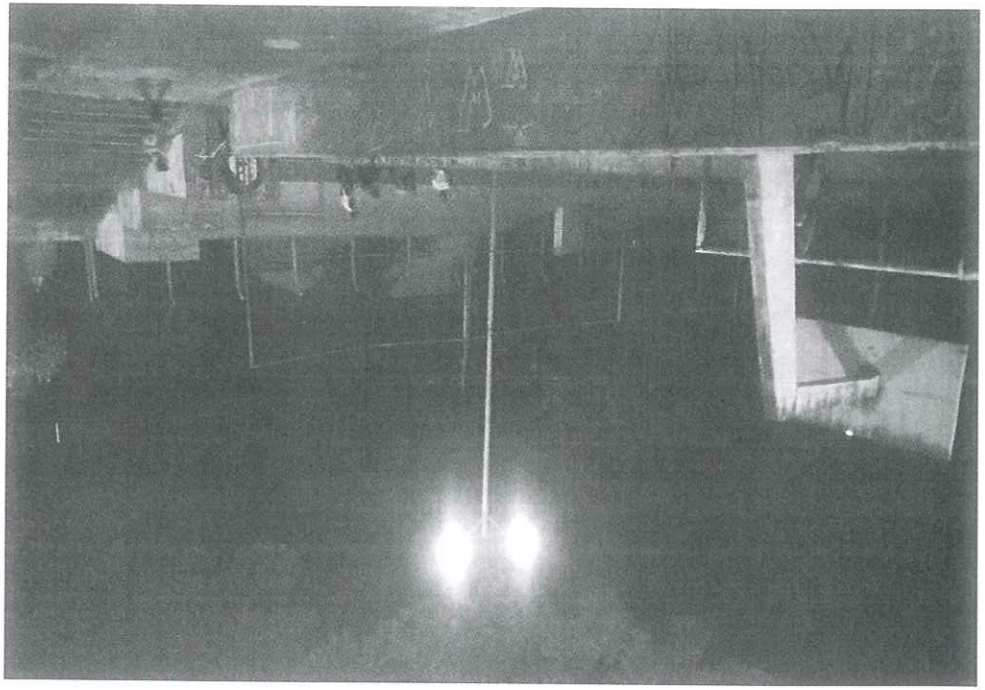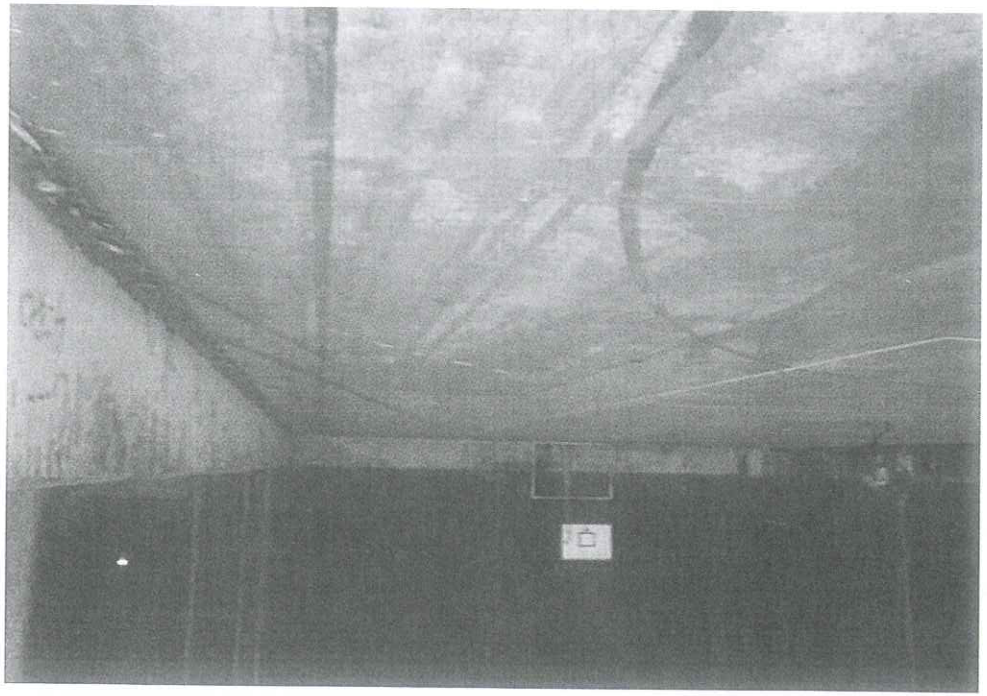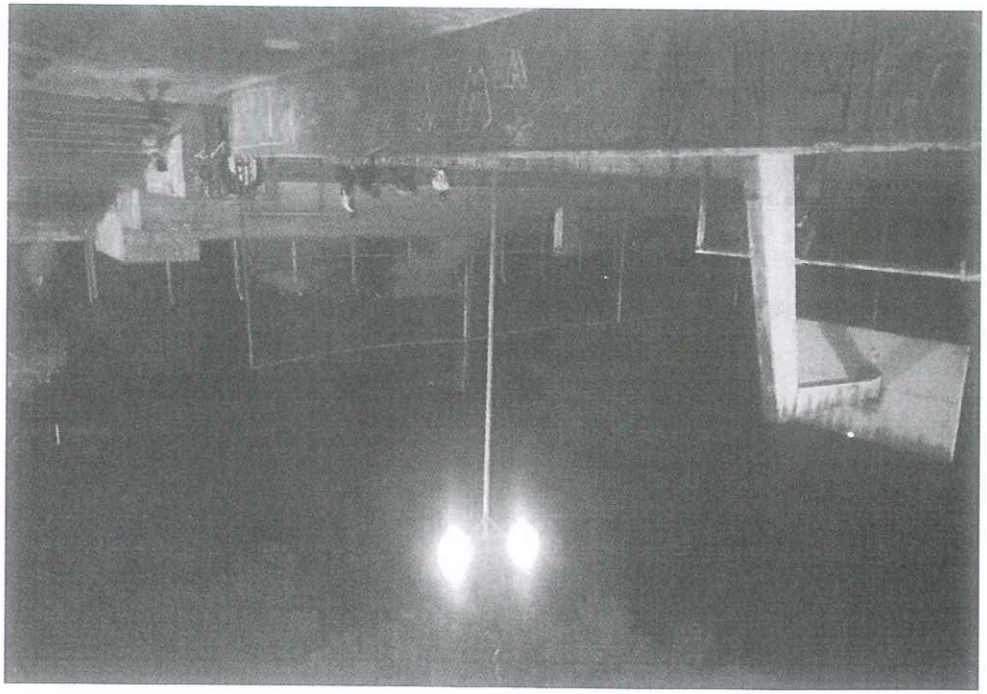
614_26.09.2017_ revitalização da praça